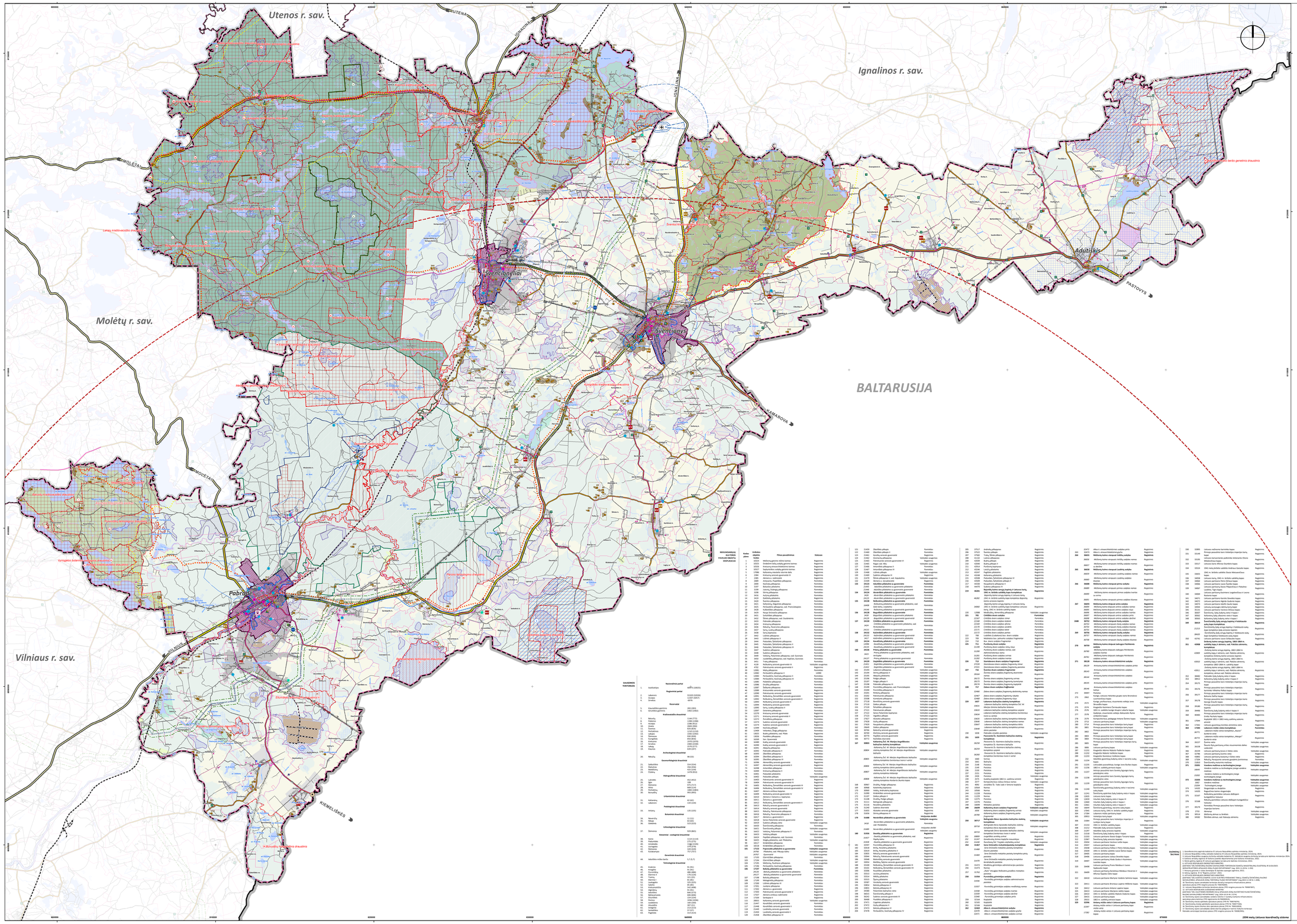
Utenos r. sav.
Ignalinos r. sav.
Molėtų r. sav.
Vilniaus r. sav.
BALTARUSIJA
Švenčionėliai
Švenčionys
Pabradė
Adutiškis
LUZENA
IGNALINA
SVIR UPĖ
MOLĖTAI
PASTOVYS
KAIDANOVA
VILNIUS
KIEMELIŠKĖS
Lietuvos Respublikos valstybės siena
Švenčionių rajono savivaldybės riba
Gretimų savivaldybių ribos
Seniūnijų ribos
Gyvenamųjų vietovių ribos
Miesto statusą turintiems gyvenamosios vietovės: Švenčionys, Švenčionėliai, Pabradė
Esama susisiekimo infrastruktūra
Kraštio kelias (50 m kelio apsaugos zona (abi pusės nuo krašto kelių briaunų- duomenų šaltinis Nr.12))
Rajoninis kelias (20 m kelio apsaugos zona (abi pusės nuo rajoninių kelių briaunų- duomenų šaltinis Nr.12)
Vietinis reikšmės kelias, gatvė
Esamas plačiaosios veiklės vieno kelio geležinkelis
Ignalinos aerodromas
Pabradės ir Švenčionėlių geležinkelių stotys
Švenčionių miesto autobusų stotis
Kelių geležinkelio stotelės
Pagrindinės dviračių trasos:
Valstybinės reikšmės tarptautinė trasa „EuroVelo 11“ (duomenų šaltinis Nr. 10)
Valstybinės reikšmės regioninės dviračių trasos (duomenų šaltinis Nr. 10)
Planuojama susisiekimo infrastruktūra
Planuojami aplinkkeliai (tos Švenčionimis (duomenų šaltinis Nr. 14), Švenčionėlėmis (duomenų šaltinis Nr. 15), Pabradė (duomenų šaltinis Nr. 11))
Dviračių takai:
Remontuotini dviračių takai
Planuojami į prioriteto dviračių takai
Planuojami II prioriteto dviračių takai
(Pastabos: dviračių takai turi būti planuojami tik už valstybinės reikšmės kelių (gyvenamosiose teritorijose suderinęsiems su gatvėmis, kurios neįtrauktos į jomis disponuojančio AB „Via Lietuva“) juostos ribų)
Esama inženerinė infrastruktūra
Požeminio vandens vandenvietės ir jų apsaugos zonos
Esama gėlo vandens vandenvietė
Esami nuotekų valymo įrenginiai
Vandentiekio bokštas
Elektros oro linijos
35 kV elektros oro linijos
110 kV elektros oro linijos ir 20 m apsaugos zona (duomenų šaltinis Nr.9)
330 kV elektros oro linijos ir 30 m apsaugos zona (duomenų šaltinis Nr.9)
Transformatorinė paskirstė 110kV
Plačiajuostis internetas
Esamas plačiajuostis internetas tinklas
Centralizuotas šilumos tiekimas
Esamos katilinės
Žuvų išteklius
Žuvų išteklių sistęsa
Esamas į vietinės klasės magistralinis dujotiekis ir apsaugos zona po 25 metrus (abi pusės nuo ašinės ašies
Magistralinio dujotiekio pirmos vietinės klasės kategorijos - žemės juostai po 200 m (abi pusės nuo vamzdyno ašies, kurt tęsiasi ilgai vamzdyno trasos (duomenų šaltinis Nr.6)
Atliekų tvarkymas
Didelių gabaritų atliekų surinkimo aikštelės
Nuotekų dumblo ir žaliųjų atliekų kompostavimo aikštelė
Žaliųjų atliekų kompostavimo aikštelė
3D m ir aukštesnės inžinerinės statinės
Antžeminė vietos valo operacinės laisvės ratas:
Reikšlas
Sirtelas
Planuojama inženerinė infrastruktūra
Požeminio vandens vandenvietės ir jų apsaugos zonos
Planuojama vandenvietė (duomenų šaltinis Nr. 13)
Planuojama nuotekų valykla (duomenų šaltinis Nr. 13)
Aglomeracijos riba (duomenų šaltinis Nr. 13)
Plačiajuostis internetas
Planuojama vandenvietė (duomenų šaltinis Nr. 13)
Planuojama nuotekų valykla (duomenų šaltinis Nr. 13)
Aglomeracijos riba (duomenų šaltinis Nr. 13)
Centralizuotas šilumos tiekimas (duomenų šaltinis Nr. 16)
Ypatingai didelis pavojus
Didelis pavojus
Vidutinis pavojus
Detalūs išvažiavimo teknivas
Paremptinai išvažiavimo teknivas
Pragaisnioms plotas
1 proc. tikimybės smėlingo liūčių territorijos riba
0,1 proc. tikimybės potvynio užliejamos teritorijos riba
1 proc. tikimybės potvynio užliejamos teritorijos riba
10 proc. tikimybės potvynio užliejamos teritorijos riba
Kraštio apsaugos objektų žyklos zonos
Karšto poligono ir karšto mokymo teritorijos Pabradės seniūnijoje (duomenų šaltinis Nr. 17)
Kelių tarptautinio pasienio kontrolės punktai (esami ir planuojami)(duomenų šaltinis Nr.11)
Nacionalinės/regioninės parko riba ir Nr. eksplikacijoje
Draustiniai
Rezervatai
Natura 2000 teritorijos. Buveinių apsaugai svarbios teritorijos
Natura 2000 teritorijos. Paukščių apsaugai svarbios teritorijos
Biosferos poligonai
Aukštaitijos Nacionalinio parko buferinė apsaugos zona
Nekilnojamojo kultūros paveldo objektas ir Nr. eksplikacijoje
Nekilnojamojo kultūros paveldo objektų teritorija ir Nr. eksplikacijoje
Nekilnojamojo kultūros paveldo objektų apsaugos zona
Švenčionių, Švenčionėnų ir Pabradės funkcinės zonos
Švenčionių, Švenčionėnų ir Pabradės miestų ribinės teritorijos
Švenčionių, Švenčionėnų ir Pabradės miestų numatomos plėtros teritorijos zona
Kitų gyvenamųjų vietovių urbanistinių funkcinių zonų ribos ir numatomos kitų gyvenamųjų vietovių urbanizuojamos teritorijos zona
Aukštaitijos nacionalinis parkas
Sirvetos regioninis parkas
Labanoro regioninis parkas
Asveja regioninis parkas
Pabradės karinis poligonas
Žemės ūkio teritorijų su ekstensyvia rekreacija turinčiomis zonomis
Teritorijos prie Pažiūrės ežero, Teritorijos prie Laužėnų ežero, Teritorijos prie Šaltų ežero, Teritorijos prie Ingarumo ežero funkcinės zonos
Miškų ir miškingų teritorijų zona
Vandenų zona
Upės , kanalai
Ežerai, tvenkiniai
Pelkės
Kapinės
Esami parašai
Kitų inžinerinės infrastruktūros objektai
Miškų hidrofizetinė - Pabradės HE
Požeminio vandens vandenvietės ir apsaugos zonos (duomenų šaltinis Nr.5)
3-ioji juosta
2-oji juosta
1-oji juosta (A sektorius)
3-ioji juosta (B sektorius)
SO m juosta
Vandenvietės teritorija
Esamos statinių inžinerinės apsaugos zonos (Pagal VI sanitarinę ženklą (duomenų šaltinis nurodytas sąlygų įrašymui)
20 m esamos linijos apsaugos zona
Kitos apsaugos zonos (Pagal LRAP 2030 ir LR sanitarinę ženklą (kmnės naudojimo sąlygų įrašymui)
Astrinės ašinės elektrinės apsaugos zonos riba
Ignalinos aerodromo apsaugos zonos
ŠVENČIONIŲ RAJONO SAVIVALDYBĖS TERITORIJOS BENDROJO PLANO KEITIMAS
SPRENDINIŲ FORMAVIMO STADIJA
INŽINERINĖS INFRASTRUKTŪROS IR SUSISIEKIMO BRĖŽINYS
M 1:50 000
Žemės ir kitos nekilnojamosios ir kilnojamosios kultūros vertybių apsaugos zonos (Pagal LR sanitarinę ženklą (duomenų šaltinis nurodytas sąlygų įrašymui)
Teritorijos ribos, Žemėtvarkos reikalavimai
Inžinerinės infrastruktūros ir susisiekimo brėžinys
M 1:50 000
Direktorė Ona Ivanauskienė
Vyr. specialistas Ramūnas Ivanauskas
Vyr. specialistė Ingrida Ivanauskienė
Vyr. specialistė Ingrida Ivanauskienė
Vyr. specialistė Ingrida Ivanauskienė