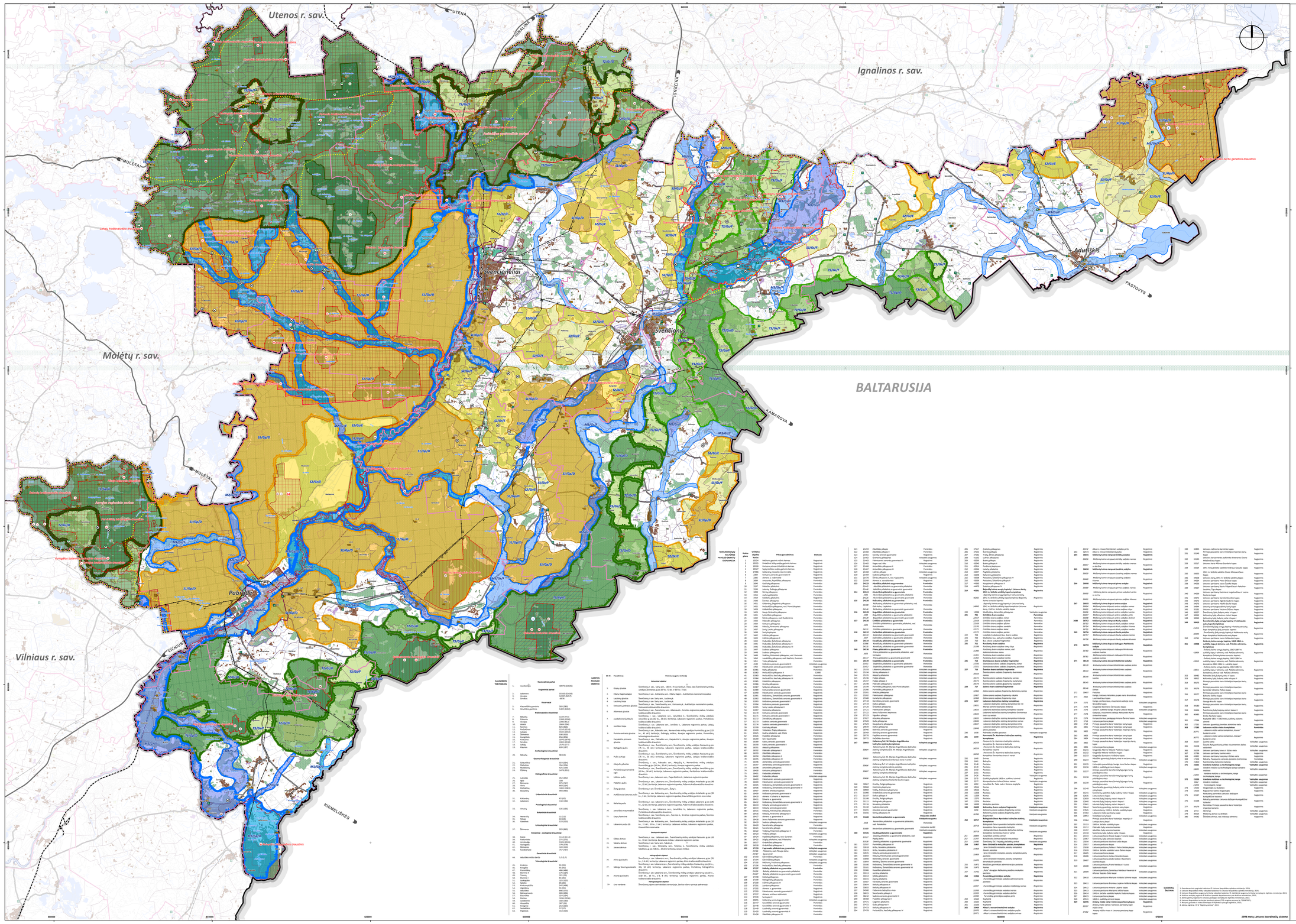

ŠVENČIONIŲ RAJONO SAVIVALDYBĖS TERITORIJOS BENDROJO PLANO KEITIMAS

SPRENDINIŲ KONKRETIZAVIMO STADIJA

GAMTINIO KARKASO BRĖŽINYS M 1:50 000

ESAMOS ADMINISTRACINĖS RIBOS

Duomenų šaltinis Nr. 4

- Lietuvos Respublikos valstybės siena
- Švenčionių rajono savivaldybės riba
- Gretimų savivaldybių ribos
- Seniūnijų ribos
- Gyvenamųjų vietovių ribos
- Miesto statusą turinčios gyvenamosios vietovės: Švenčionys, Švenčioniėlai, Pabradė

ESAMI MIŠKAI

Duomenų šaltinis Nr. 2

- Valstybinės reikšmės miškai riba
- Miškai žemė
- I. gr - Rezervatiniai miškai
- II A. gr. - Ekosistemų apsaugos miškai
- II B. gr. - Rekreacinai miškai
- III. gr. - Apsaugoniai miškai
- IV.gr. - Ūkiniai miškai

ESAMOS SAUGOMOS TERITORIJOS

Duomenų šaltinis Nr. 3

- Nacionalinės/regioninio parko riba ir Nr. eksplikacijoje
- Draustiniai
- Rezervatai
- Natura 2000 teritorijos. Buveinių apsaugai svarbios teritorijos
- Natura 2000 teritorijos. Paukščių apsaugai svarbios teritorijos
- Baubliava polderiai
- Aukštaitijos Nacionalinio parko buferinė apsaugos zona
- Nacionalinė saugoma teritorija – Pabradės atkurtinasis ąžuolynas

Gamtos paveldo objektai

- Botanins gamtos paveldo objektas ir jo Nr. eksplikacijoje
- Geologins gamtos paveldo objektas ir jo Nr. eksplikacijoje
- Hidrogeologins gamtos paveldo objektas ir jo Nr. eksplikacijoje
- Geotopai
- Hidrografins gamtos paveldo objektas ir jo Nr. eksplikacijoje

ESAMOS POTVYNIŲ GRĖSMĖS TERITORIJOS

Duomenų šaltinis Nr. 7

- 1 proc. tikimybės sniego kūčių teritorijos riba
- 0,1 proc. tikimybės potvynio užliejamos teritorijos riba
- 1 proc. tikimybės potvynio užliejamos teritorijos riba
- 10 proc. tikimybės potvynio užliejamos teritorijos riba

PLANUJOMAS GAMTINIS KARKASAS

- Tarptautinės svarbos gręsdėsiogrinės takoskyros
- Nacionalinės svarbos gręsdėsiogrinės takoskyros
- Nacionalinės svarbos migracijos koridorai
- Regioninės svarbos gręsdėsiogrinės takoskyros
- Regioninės svarbos migracijos koridorai
- Regioninės svarbos vidinio stabilaiwimo areatai
- Rajoninės svarbos migracijos koridorius
- Rajoninės svarbos vidinio stabilaiwimo areatas

T1/Gp/D T1 - Gamtinio karkaso indeksas;
Gp - Gręsdėsiogrinės potencialo indeksas;
D - Gamtinio karkaso teritorijų bueksmo krypties tipas.

Gręsdėsiogrinės potencialas

Gręsdėsiogrinės potencialo indeksas	Gamtinio karkaso teritorijų bueksmo krypties tipai			
Gp1, T1, T2				
Migracijos koridorai Gp1, Gp2, Gp3				
Vidinio stabilaiwimo areatas Gp1, Gp2				
	Gamtinio karkaso teritorija bueksmo krypties tipas Gp1	Gamtinio karkaso teritorija bueksmo krypties tipas Gp2	Gamtinio karkaso teritorija bueksmo krypties tipas Gp3	Gamtinio karkaso teritorija bueksmo krypties tipas Gp4

ESAMI NEKILNOJAMŲJŲ KULTŪROS PAVELDO OBJEKTAI IR TERITORIJOS

Duomenų šaltinis Nr. 4

- Nekilnojamųjų kultūros paveldo objektas ir Nr. eksplikacijoje
- Nekilnojamųjų kultūros paveldo objektas teritorija ir Nr. eksplikacijoje

ESAMA SUSISIEKIMO INFRASTRUKTŪRA

Duomenų šaltinis Nr. 1,8

- Krašto kelias
- Rajonio kelias
- Vietinės reikšmės kelias, gatvė
- Geležinkelis

ESAMA INŽINIERINĖ INFRASTRUKTŪRA

Duomenų šaltinis Nr. 5

Žiedinio eismo teisės

- 110 kV elektros oro linijos
- 330 kV elektros oro linijos
- Transformatorinė pastatai 110kV

ESAMI NAUDINGIŲJŲ IŠKASENŲ TEKLINIAI IŠTEKLIAI

Duomenų šaltinis Nr. 1

- Žiedatai Glindžiaus telkinys
- Pernaginiai Glindžiaus telkinys
- Pragaunės plotas

Ūkio, kendai

Ūkio, kentrinai

Ežeras

Upės

Uždarytas teritorijos, siaubinai ir sporto aikštynai, kempingai

Gyvenamosi teritorijos

Sezoniniai sūsėmbėgiai/ūkiai

Kitos ūkinės paskirties

Pragaunės – Ukmėrgės ežerynas, ūsiūdeys ežerynas, Ilkuna pramonės kūdė. Ūgaunamos derlaus

Sodai - kentrinės, apsėtinės ir esančiosios užsodintos žemės plotai

Kapinės

Tipai saugomos estetinio potencialo arealas ir vietovė (Duomenų šaltinis Nr.6)

Parengė	Gamtos ir kraštotvarkos skyriaus vyriausiojo specialisto Ž. Ž. Ž.
KP LTD	Ž.V.
Sk.LUBI	ADV
A.LUBI	ADV
Vadovas	A. Kitabaitienė
	A. Kitabaitienė
	D. Lukauskienė
	J. Mažeikienė
Direktorė	Ž. Ž. Ž.
Organizacinė vadovė	Ž. Ž. Ž.
Švenčionių rajono savivaldybės administracija	

Žymuo

Nr. CP-ZDU-62

LAPAS | VIRŠ.

1 | 1

1. Duomenimis pagrindas kadastras ir Lietuvos Respublikos valstybės nekilnojamojo turto registras, 2016 m.
2. Lietuvos Respublikos miškų valstybės kadastras ir Lietuvos Respublikos saugomos teritorijos, 2016 m.
3. Lietuvos Respublikos saugomos teritorijos ir Natura 2000 teritorijos, 2016 m.
4. Valstybės sienos ir kitos ribos – Valstybinės žemės tarnybos prie Aplinkos ministerijos, 2014 m.
5. Žemės gelmių registras ir Žemės geologijos kortelės prie Aplinkos ministerijos, 2013.
6. Kraštotvarkos projektas „Gamtinio karkaso nustatymas ir teritorijos tvarkymas“, 2011.
7. Aplinkos ministerijos „Ir Aš Žemės sargas“, 2011.

Kodas	Užrašas	Pilna paraišties	Statusas
1	Veiklos	Veiklos	Registras
2	Veiklos	Veiklos	Registras
3	Veiklos	Veiklos	Registras
4	Veiklos	Veiklos	Registras
5	Veiklos	Veiklos	Registras
6	Veiklos	Veiklos	Registras
7	Veiklos	Veiklos	Registras
8	Veiklos	Veiklos	Registras
9	Veiklos	Veiklos	Registras
10	Veiklos	Veiklos	Registras
11	Veiklos	Veiklos	Registras
12	Veiklos	Veiklos	Registras
13	Veiklos	Veiklos	Registras
14	Veiklos	Veiklos	Registras
15	Veiklos	Veiklos	Registras
16	Veiklos	Veiklos	Registras
17	Veiklos	Veiklos	Registras
18	Veiklos	Veiklos	Registras
19	Veiklos	Veiklos	Registras
20	Veiklos	Veiklos	Registras
21	Veiklos	Veiklos	Registras
22	Veiklos	Veiklos	Registras
23	Veiklos	Veiklos	Registras
24	Veiklos	Veiklos	Registras
25	Veiklos	Veiklos	Registras
26	Veiklos	Veiklos	Registras
27	Veiklos	Veiklos	Registras
28	Veiklos	Veiklos	Registras
29	Veiklos	Veiklos	Registras
30	Veiklos	Veiklos	Registras
31	Veiklos	Veiklos	Registras
32	Veiklos	Veiklos	Registras
33	Veiklos	Veiklos	Registras
34	Veiklos	Veiklos	Registras
35	Veiklos	Veiklos	Registras
36	Veiklos	Veiklos	Registras
37	Veiklos	Veiklos	Registras
38	Veiklos	Veiklos	Registras
39	Veiklos	Veiklos	Registras
40	Veiklos	Veiklos	Registras
41	Veiklos	Veiklos	Registras
42	Veiklos	Veiklos	Registras
43	Veiklos	Veiklos	Registras
44	Veiklos	Veiklos	Registras
45	Veiklos	Veiklos	Registras
46	Veiklos	Veiklos	Registras
47	Veiklos	Veiklos	Registras
48	Veiklos	Veiklos	Registras
49	Veiklos	Veiklos	Registras
50	Veiklos	Veiklos	Registras
51	Veiklos	Veiklos	Registras
52	Veiklos	Veiklos	Registras
53	Veiklos	Veiklos	Registras
54	Veiklos	Veiklos	Registras
55	Veiklos	Veiklos	Registras
56	Veiklos	Veiklos	Registras
57	Veiklos	Veiklos	Registras
58	Veiklos	Veiklos	Registras
59	Veiklos	Veiklos	Registras
60	Veiklos	Veiklos	Registras
61	Veiklos	Veiklos	Registras
62	Veiklos	Veiklos	Registras
63	Veiklos	Veiklos	Registras
64	Veiklos	Veiklos	Registras
65	Veiklos	Veiklos	Registras
66	Veiklos	Veiklos	Registras
67	Veiklos	Veiklos	Registras
68	Veiklos	Veiklos	Registras
69	Veiklos	Veiklos	Registras
70	Veiklos	Veiklos	Registras
71	Veiklos	Veiklos	Registras
72	Veiklos	Veiklos	Registras
73	Veiklos	Veiklos	Registras
74	Veiklos	Veiklos	Registras
75	Veiklos	Veiklos	Registras
76	Veiklos	Veiklos	Registras
77	Veiklos	Veiklos	Registras
78	Veiklos	Veiklos	Registras
79	Veiklos	Veiklos	Registras
80	Veiklos	Veiklos	Registras
81	Veiklos	Veiklos	Registras
82	Veiklos	Veiklos	Registras
83	Veiklos	Veiklos	Registras
84	Veiklos	Veiklos	Registras
85	Veiklos	Veiklos	Registras
86	Veiklos	Veiklos	Registras
87	Veiklos	Veiklos	Registras
88	Veiklos	Veiklos	Registras
89	Veiklos	Veiklos	Registras
90	Veiklos	Veiklos	Registras
91	Veiklos	Veiklos	Registras
92	Veiklos	Veiklos	Registras
93	Veiklos	Veiklos	Registras
94	Veiklos	Veiklos	Registras
95	Veiklos	Veiklos	Registras
96	Veiklos	Veiklos	Registras
97	Veiklos	Veiklos	Registras
98	Veiklos	Veiklos	Registras
99	Veiklos	Veiklos	Registras
100	Veiklos	Veiklos	Registras
101	Veiklos	Veiklos	Registras
102	Veiklos	Veiklos	Registras
103	Veiklos	Veiklos	Registras
104	Veiklos	Veiklos	Registras
105	Veiklos	Veiklos	Registras
106	Veiklos	Veiklos	Registras
107	Veiklos	Veiklos	Registras
108	Veiklos	Veiklos	Registras
109	Veiklos	Veiklos	Registras
110	Veiklos	Veiklos	Registras
111	Veiklos	Veiklos	Registras
112	Veiklos	Veiklos	Registras
113	Veiklos	Veiklos	Registras
114	Veiklos	Veiklos	Registras
115	Veiklos	Veiklos	Registras
116	Veiklos	Veiklos	Registras
117	Veiklos	Veiklos	Registras
118	Veiklos	Veiklos	Registras
119	Veiklos	Veiklos	Registras
120	Veiklos	Veiklos	Registras
121	21459	Žilvitės pilkapis	Paminklas
122	21460	Žilvitės pilkapis I	Paminklas
123	21461	Kiurkly senovės gyvenvietė	Paminklas
124	21462	Kiurkly pilkapynas	Valstybės saugomas
125	21463	Kiurkly senovės gyvenvietė VI	Paminklas
126	21464	Rogai-nad -Vilnu	Paminklas
127	21466	Antanėlės pilkapis II	Paminklas
128	21467	Antanėlės pilkapis III	Paminklas
129	21468	Užlomo pilkapis	Valstybės saugomas
130	21469	Sudotos pilkapynas I	Registras
131	21470	Sudotos pilkapynas I - nad Kaukalmu	Valstybės saugomas
132	21519	Akmens a. Jocvaičiaus	Paminklas
133	24123	**Aizdžės piliakalnis su gyvenviete**	**Paminklas**
		Aizdžės piliakalnis su gyvenviete piliakalnis, nad Aizdžės	Paminklas
134	24124	**Aizdžės piliakalnis su gyvenviete**	**Paminklas**
		Aizdžės piliakalnis su gyvenviete piliakalnis	Paminklas
135	24125	Aizdžės piliakalnis su gyvenviete gyvenvietė	Paminklas
136	24126	**Ilkuna piliakalnis su gyvenviete**	**Paminklas**
		Ilkuna piliakalnis su gyvenviete piliakalnis, nad Ilkuna	Paminklas
	24140	Ilkuna piliakalnis su gyvenviete gyvenvietė	Paminklas
137	24141	Ilkuna piliakalnis su gyvenviete gyvenvietė	Paminklas
138	24142	Aiguolės piliakalnis su gyvenviete gyvenvietė	Paminklas
	24143	Aiguolės piliakalnis su gyvenviete gyvenvietė	Paminklas
139	24144	**Čirkšlės piliakalnis su gyvenviete**	**Paminklas**
		Čirkšlės piliakalnis su gyvenviete piliakalnis, nad	Paminklas
	24145	Čirkšlės piliakalnis su gyvenviete gyvenvietė	Paminklas
140	24146	**Kačiučkės piliakalnis su gyvenviete**	**Paminklas**
		Kačiučkės piliakalnis su gyvenviete gyvenvietė	Paminklas
		Kačiučkės piliakalnis su gyvenviete piliakalnis	Paminklas
141	24147	Kačiučkės piliakalnis su gyvenviete gyvenvietė	Paminklas
142	24148	**Pilnų piliakalnis su gyvenviete**	**Paminklas**
		Pilnų piliakalnis su gyvenviete piliakalnis, nad Šventajam	Paminklas
	24149	Pilnų piliakalnis su gyvenviete gyvenvietė	Paminklas
143	24150	Pilnų piliakalnis su gyvenviete gyvenvietė	Paminklas
144	27522	Degsčiūtės piliakalnis su gyvenviete gyvenvietė	Paminklas
	21452	Degsčiūtės piliakalnis su gyvenviete gyvenvietė	Paminklas
145	21453	Kiurkly pilkapynas I	Valstybės saugomas
146	21454	Kiurkly pilkapynas II	Valstybės saugomas
147	21455	Mėlynčių pilkapynas	Valstybės saugomas
148	21456	Mėlynčių pilkapynas I	Valstybės saugomas
149	21457	Kulgės pilkapynas II	Valstybės saugomas
150	21458	Pabradės pilkapynas I	Valstybės saugomas
151	21459	Pabradės pilkapynas II, Pernizdžiaus	Valstybės saugomas
152	21460	Kiurkly pilkapynas I	Valstybės saugomas
153	21461	Antkalnių pilkapynas	Valstybės saugomas
154	21462	Kiurkly senovės gyvenvietė	Valstybės saugomas
155	21463	Kiurkly senovės gyvenvietė VI	Valstybės saugomas
156	21464	Rogai-nad -Vilnu	Valstybės saugomas
157	21466	Antanėlės pilkapis II	Valstybės saugomas
158	21467	Antanėlės pilkapis III	Valstybės saugomas
159	21468	Užlomo pilkapis	Valstybės saugomas
160	21469	Sudotos pilkapynas I	Valstybės saugomas
161	21470	Sudotos pilkapynas I - nad Kaukalmu	Valstybės saugomas
162	21519	Akmens a. Jocvaičiaus	Paminklas
163	24123	**Aizdžės piliakalnis su gyvenviete**	**Paminklas**
		Aizdžės piliakalnis su gyvenviete piliakalnis, nad	Paminklas
164	24124	**Aizdžės piliakalnis su gyvenviete**	**Paminklas**
		Aizdžės piliakalnis su gyvenviete piliakalnis	Paminklas
165	24125	Aizdžės piliakalnis su gyvenviete gyvenvietė	Paminklas
166	24126	**Ilkuna piliakalnis su gyvenviete**	**Paminklas**
		Ilkuna piliakalnis su gyvenviete piliakalnis, nad	Paminklas
	24140	Ilkuna piliakalnis su gyvenviete gyvenvietė	Paminklas
167	24141	Ilkuna piliakalnis su gyvenviete gyvenvietė	Paminklas
168	24142	Aiguolės piliakalnis su gyvenviete gyvenvietė	Paminklas
	24143	Aiguolės piliakalnis su gyvenviete gyvenvietė	Paminklas
169	24144	**Čirkšlės piliakalnis su gyvenviete**	**Paminklas**
		Čirkšlės piliakalnis su gyvenviete piliakalnis, nad	Paminklas
	24145	Čirkšlės piliakalnis su gyvenviete gyvenvietė	Paminklas
170	24146	**Kačiučkės piliakalnis su gyvenviete**	**Paminklas**
		Kačiučkės piliakalnis su gyvenviete gyvenvietė	Paminklas
		Kačiučkės piliakalnis su gyvenviete piliakalnis	Paminklas
171	24147	Kačiučkės piliakalnis su gyvenviete gyvenvietė	Paminklas
172	24148	**Pilnų piliakalnis su gyvenviete**	**Paminklas**
		Pilnų piliakalnis su gyvenviete piliakalnis, nad Šventajam	Paminklas
	24149	Pilnų piliakalnis su gyvenviete gyvenvietė	Paminklas
173	24150	Pilnų piliakalnis su gyvenviete gyvenvietė	Paminklas
174	25251	Čirkšlės pilkapynas	Valstybės saugomas
175	25252	Kurtuvėnai pilkapynas	Valstybės saugomas
176	25253	Čigonų pilkapynas	Valstybės saugomas
177	25254	Čiulos pilkapynas	Valstybės saugomas
178	25255	Žilvitės pilkapynas	Valstybės saugomas
179	25256	Kiurkly senovės gyvenvietė	Valstybės saugomas
180	25257	Kiurkly senovės gyvenvietė VI	Valstybės saugomas
181	25258	Rogai-nad -Vilnu	Valstybės saugomas
182	25259	Rogai-nad -Vilnu II	Valstybės saugomas
183	25260	Antanėlės pilkapis II	Valstybės saugomas
184	25261	Antanėlės pilkapis III	Valstybės saugomas
185	25262	Užlomo pilkapis	Valstybės saugomas
186	25263	Sudotos pilkapynas I	Valstybės saugomas
187	25264	Sudotos pilkapynas I - nad Kaukalmu	Valstybės saugomas
188	25265	Akmens a. Jocvaičiaus	Paminklas
189	25266	Kiurkly senovės gyvenvietė	Valstybės saugomas
190	25267	Kiurkly senovės gyvenvietė VI	Valstybės saugomas
191	25268	Rogai-nad -Vilnu	Valstybės saugomas
192	25269	Rogai-nad -Vilnu II	Valstybės saugomas
193	25270	Antanėlės pilkapis II	Valstybės saugomas
194	25271	Antanėlės pilkapis III	Valstybės saugomas
195	25272	Užlomo pilkapis	Valstybės saugomas
196	25273	Sudotos pilkapynas I	Valstybės saugomas
197	25274	Sudotos pilkapynas I - nad Kaukalmu	Valstybės saugomas
198	25275	Akmens a. Jocvaičiaus	Paminklas
199	25276	Kiurkly senovės gyvenvietė	Valstybės saugomas
200	25277	Kiurkly senovės gyvenvietė VI	Valstybės saugomas
201	25278	Rogai-nad -Vilnu	Valstybės saugomas
202	25279	Rogai-nad -Vilnu II	Valstybės saugomas
203	25280	Antanėlės pilkapis II	Valstybės saugomas
204	25281	Antanėlės pilkapis III	Valstybės saugomas
205	25282	Užlomo pilkapis	Valstybės saugomas
206	25283	Sudotos pilkapynas I	Valstybės saugomas
207	25284	Sudotos pilkapynas I - nad Kaukalmu	Valstybės saugomas
208	25285	Akmens a. Jocvaičiaus	Paminklas
209	25286	Kiurkly senovės gyvenvietė	Valstybės saugomas
210	25287	Kiurkly senovės gyvenvietė VI	Valstybės saugomas
211	25288	Rogai-nad -Vilnu	Valstybės saugomas
212	25289	Rogai-nad -Vilnu II	Valstybės saugomas
213	25290	Antanėlės pilkapis II	Valstybės saugomas
214	25291	Antanėlės pilkapis III	Valstybės saugomas
215	25292	Užlomo pilkapis	Valstybės saugomas
216	25293	Sudotos pilkapynas I	Valstybės saugomas
217	25294	Sudotos pilkapynas I - nad Kaukalmu	Valstybės saugomas
218	25295	Akmens a. Jocvaičiaus	Paminklas
219	25296	Kiurkly senovės gyvenvietė	Valstybės saugomas
220	25297	Kiurkly senovės gyvenvietė VI	Valstybės saugomas
221	25298	Rogai-nad -Vilnu	Valstybės saugomas
222	25299	Rogai-nad -Vilnu II	Valstybės saugomas
223	25300	Antanėlės pilkapis II	Valstybės saugomas
224	25301	Antanėlės pilkapis III	Valstybės saugomas
225	25302	Užlomo pilkapis	Valstybės saugomas
226	25303	Sudotos pilkapynas I	Valstybės saugomas
227	25304	Sudotos pilkapynas I - nad Kaukalmu	Valstybės saugomas
228	25305	Akmens a. Jocvaičiaus	Paminklas
229	25306	Kiurkly senovės gyvenvietė	Valstybės saugomas
230	25307	Kiurkly senovės gyvenvietė VI	Valstybės saugomas
231	25308	Rogai-nad -Vilnu	Valstybės saugomas
232	25309	Rogai-nad -Vilnu II	Valstybės saugomas
233	25310	Antanėlės pilkapis II	Valstybės saugomas
234	25311	Antanėlės pilkapis III	Valstybės saugomas
235	25312	Užlomo pilkapis	Valstybės saugomas
236	25313	Sudotos pilkapynas I	Valstybės saugomas
237	25314	Sudotos pilkapynas I - nad Kaukalmu	Valstybės saugomas
238	25315	Akmens a. Jocvaičiaus	Paminklas
239	25316	Kiurkly senovės gyvenvietė	Valstybės saugomas
240	25317	Kiurkly senovės gyvenvietė VI	Valstybės saugomas
241	25318	Rogai-nad -Vilnu	Valstybės saugomas
242	25319	Rogai-nad -Vilnu II	Valstybės saugomas
243	25320	Antanėlės pilkapis II	Valstybės saugomas
244	25321	Antanėlės pilkapis III	Valstybės saugomas
245	25322	Užlomo pilkapis	Valstybės saugomas
246	25323	Sudotos pilkapynas I	Valstybės saugomas
247	25324	Sudotos pilkapynas I - nad Kaukalmu	Valstybės saugomas
248	25325	Akmens a. Jocvaičiaus	Paminklas
249	25326	Kiurkly senovės gyvenvietė	Valstybės saugomas
250	25327	Kiurkly senovės gyvenvietė VI	Valstybės saugomas
251	25328	Rogai-nad -Vilnu	Valstybės saugomas
252	25329	Rogai-nad -Vilnu II	Valstybės saugomas
253	25330	Antanėlės pilkapis II	Valstybės saugomas
254	25331	Antanėlės pilkapis III	Valstybės saugomas
255	25332	Užlomo pilkapis	Valstybės saugomas
256	25333	Sudotos pilkapynas I	Valstybės saugomas
257	25334	Sudotos pilkapynas I - nad Kaukalmu	Valstybės saugomas
258	25335	Akmens a. Jocvaičiaus	Paminklas
259	25336	Kiurkly senovės gyvenvietė	Valstybės saugomas
260	25337	Kiurkly senovės gyvenvietė VI	Valstybės saugomas
261	25338	Rogai-nad -Vilnu	Valstybės saugomas
262	25339	Rogai-nad -Vilnu II	Valstybės saugomas
263	25340	Antanėlės pilkapis II	Valstybės saugomas
264	25341	Antanėlės pilkapis III	Valstybės saugomas
265	25342	Užlomo pilkapis	Valstybės saugomas
266	25343	Sudotos pilkapynas I	Valstybės saugomas
267	25344	Sudotos pilkapynas I - nad Kaukalmu	Valstybės saugomas
268	25345	Akmens a. Jocvaičiaus	Paminklas
269	25346	Kiurkly senovės gyvenvietė	Valstybės saugomas
270	25347	Kiurkly senovės gyvenvietė VI	Valstybės saugomas
271	25348	Rogai-nad -Vilnu	Valstybės saugomas
272	25349	Rogai-nad -Vilnu II	Valstybės saugomas
273	25350	Antanėlės pilkapis II	Valstybės saugomas
274	25351	Antanėlės pilkapis III	Valstybės saugomas
275	25352	Užlomo pilkapis	Valstybės saugomas
276	25353	Sudotos pilkapynas I	Valstybės saugomas
277	25354	Sudotos pilkapynas I - nad Kaukalmu	Valstybės saugomas
278	25355	Akmens a. Jocvaičiaus	Paminklas
279	25356	Kiurkly senovės gyvenvietė	Valstybės saugomas
280	25357	Kiurkly senovės gyvenvietė VI	Valstybės saugomas
281	25358	Rogai-nad -Vilnu	Valstybės saugomas
282	25359	Rogai-nad -Vilnu II	Valstybės saugomas
283	25360	Antanėlės pilkapis II	Valstybės saugomas
284	25361	Antanėlės pilkapis III	Valstybės saugomas
285	25362	Užlomo pilkapis	Valstybės saugomas
286	25363	Sudotos pilkapynas I	Valstybės saugomas
287	25364	Sudotos pilkapynas I - nad Kaukalmu	Valstybės saugomas
288	25365	Akmens a. Jocvaičiaus	Paminklas
289	25366	Kiurkly senovės gyvenvietė	Valstybės saugomas
290	25367	Kiurkly senovės gyvenvietė VI	Valstybės saugomas
291	25368	Rogai-nad -Vilnu	Valstybės saugomas
292	25369	Rogai-nad -Vilnu II	Valstybės saugomas
293	25370	Antanėlės pilkapis II	Valstybės saugomas
294	25371	Antanėlės pilkapis III	Valstybės saugomas
295	25372	Užlomo pilkapis	Valstybės saugomas
296	25373	Sudotos pilkapynas I	Valstybės saugomas
297	25374	Sudotos pilkapynas I - nad Kaukalmu	Valstybės saugomas
298	25375	Akmens a. Jocvaičiaus	Paminklas
299	25376	Kiurkly senovės gyvenvietė	Valstybės saugomas
300	25377	Kiurkly senovės gyvenvietė VI	Valstybės saugomas
301	25378	Rogai-nad -Vilnu	Valstybės saugomas
302	25379	Rogai-nad -Vilnu II	Valstybės saugomas
303	25380	Antanėlės pilkapis II	Valstybės saugomas
304	25381	Antanėlės pilkapis III	Valstybės saugomas
305	25382	Užlomo pilkapis	Valstybės saugomas
306	25383	Sudotos pilkapynas I	Valstybės saugomas
307	25384	Sudotos pilkapynas I - nad Kaukalmu	Valstybės saugomas
308	25385	Akmens a. Jocvaičiaus	Paminklas
309	25386	Kiurkly senovės gyvenvietė	Valstybės saugomas
310	25387	Kiurkly senovės gyvenvietė VI	Valstybės saugomas
311	25388	Rogai-nad -Vilnu	Valstybės saugomas
312	25389	Rogai-nad -Vilnu II	Valstybės saugomas
313	25390	Antanėlės pilkapis II	Valstybės saugomas
314	25391	Antanėlės pilkapis III	Valstybės saugomas
315	25392	Užlomo pilkapis	Valstybės saugomas
316	25393	Sudotos pilkapynas I	Valstybės saugomas
317	25394	Sudotos pilkapynas I - nad Kaukalmu	Valstybės saugomas
318	25395	Akmens a. Jocvaičiaus	Paminklas
319	25396	Kiurkly senovės gyvenvietė	Valstybės saugomas
320	25397	Kiurkly senovės gyvenvietė VI	Valstybės saugomas
321	25398	Rogai-nad -Vilnu	Valstybės saugomas
322	25399	Rogai-nad -Vilnu II	Valstybės saugomas
323	25400	Antanėlės pilkapis II	Valstybės saugomas
324	25401	Antanėlės pilkapis III	Valstybės saugomas
325	25402	Užlomo pilkapis	Valstybės saugomas
326	25403	Sudotos pilkapynas I	Valstybės saugomas
327	25404	Sudotos pilkapynas I - nad Kaukalmu	Valstybės saugomas
328