

KOMPLEKSAS „PABRADĖS MIESTO GATVIŲ, ESANČIŲ INDIVIDUALIŲ NAMŲ KVARTALE TARP ŠVENČIONIŲ IR VASAROS GATVIŲ, SUTVARKYMO PROJEKTAS“

| Projekto Nr. | Projekto pavadinimas |
|--------------|--|
| 1 | Vasaros gatvės kapitalinio remonto ir lietaus nuotekų tinklų statybos Pabradės mieste Švenčionių r. sav. projektas |
| 2 | Projekto gatvės kapitalinio remonto ir lietaus nuotekų tinklų statybos Pabradės mieste Švenčionių r. sav. Projektas |
| 3 | Vytauto gatvės kapitalinio remonto ir lietaus nuotekų tinklų statybos Pabradės mieste Švenčionių r. sav. projektas |
| 4 | Šilėlio gatvės ir lietaus nuotekų tinklų statybos Pabradės mieste Švenčionių r. sav. projektas |
| 5 | Pietų gatvės kapitalinio remonto ir lietaus nuotekų tinklų statybos Pabradės mieste Švenčionių r. sav. projektas |
| 6 | Gėlių gatvės kapitalinio remonto ir lietaus nuotekų tinklų statybos Pabradės mieste Švenčionių r. sav. projektas |
| 7 | Naujosios gatvės kapitalinio remonto ir lietaus nuotekų tinklų statybos Pabradės mieste Švenčionių r. sav. projektas |
| 8 | Rytų gatvės kapitalinio remonto ir lietaus nuotekų tinklų statybos Pabradės mieste Švenčionių r. sav. projektas |
| 9 | Kovo gatvės kapitalinio remonto ir lietaus nuotekų tinklų statybos Pabradės mieste Švenčionių r. sav. projektas |
| 10 | Partizanų gatvės kapitalinio remonto ir lietaus nuotekų tinklų statybos Pabradės mieste Švenčionių r. sav. projektas |
| 11 | Sodų gatvės kapitalinio remonto ir lietaus nuotekų tinklų statybos Pabradės mieste Švenčionių r. sav. projektas |

SUTARTINIAI ŽYMĖJIMAI

| | |
|--|---|
| | PROJEKTUOJAMA TRANZITINIO EISMO GATVĖ |
| | PROJEKTUOJAMA MIŠRAUS EISMO SU ŠALIGATVIŲ GATVĖ |
| | PROJEKTUOJAMA MIŠRAUS EISMO GATVĖ |
| | PROJEKTUOJAMA VIENPUSIO EISMO GATVĖ |
| | KELIO JUOSTOS RIBA |
| | KELIO APSAUGOS ZONA |
| | KULTŪROS PAVELDO TERITORIJOS |
| | PRIVAČIŲ MIŠKŲ TERITORIJOS |
| | VALSTYBINIŲ MIŠKŲ TERITORIJOS |
| | ESAMI KELIAI, GATVĖS |
| | ESAMAS GELEŽINKELIS |
| | GELEŽINKELIO APSAUGOS ZONA |
| | NUMATOMA VIENPUSIO EISMO KRYPTIS |

| | | |
|----------------------|--|--|
| 0 | 2024-11 | Projektiniai pasiūlymai. Visuomenės informavimui apie numatomą statinių projektavimą |
| Laida | Išleidimo data | Laidos statusas, keitimo priežastis (jei taikoma) |
| Kval. patv. dok. Nr. | III URBANLINE Liepkalnio g. 85, LT-02120 Vilnius; Tel. Nr.: 8 699 19380; Įmonės kodas: 300149157 | Komplekso pavadinimas PABRADĖS MIESTO GATVIŲ, ESANČIŲ INDIVIDUALIŲ NAMŲ KVARTALE TARP ŠVENČIONIŲ IR VASAROS GATVIŲ, SUTVARKYMO PROJEKTAS |
| 25326 | SPV | V. Aleksandrovas |
| 29450 | SPDV S | V. Aleksandrovas |
| | PI | Ž. Sušinskaitė |
| | | Statinio numeris ir pavadinimas |
| | | Statinio numeris ir pavadinimas, dokumento pavadinimas |
| | | SITUACIJOS SCHEMA, M 1:2500 |
| | | Laida |
| | | 0 |
| LT | Statytojas ir (arba) Užsakovas ŠVENČIONIŲ RAJONO SAVIVALDYBĖ / ŠVENČIONIŲ RAJONO SAVIVALDYBĖS ADMINISTRACIJA | Dokumento žymuo UL-23-0039/0137/0138/0139/0140/0141/0142/0143/0144/0145/0146-XX-TP-PP.B-01 |
| | | Lapas |
| | | Lapų |
| | | 1 |
| | | 1 |

PASTABOS:

1. Matmenys pateikti metrais;
2. Vykdamat statybos darbus visus matmenis būtina tikslinti vietoje;
3. Statybos darbų Rangovas, prieš pradėdamas vykdyti žemės darbus, privalo išsiskieisti inžinerinius tinklus eksploatuojančios organizacijos atstovą. Atliekant darbus greta esamų inžinerinių tinklų, žemės darbai turi būti vykdomi rankiniu būdu, nepažeidžiant esamų komunikacijų. Pažeidus - sutvarkyti;
4. Statybos darbai turi būti vykdomi griežtai pagal projektą, pasirašant nustatyta tvarka darbų aktus, vykdamat statybos priežiūrą vykdančių tarnybų reikalavimus, turint gaminių sertifikavimo arba kitus kokybę įrodančius dokumentus;
5. Projekte numatyti reikalavimai medžiagoms, gaminiams, darbų vykdymui pagal turimus pradinius duomenis. Statybos metu atsiradus nenumatytoms aplinkybėms, šie reikalavimai gali būti patikslinti projekto vykdymo priežiūros metu;
6. Visos statybos ir apdailos medžiagos turi atitikti LR galiojančius priešgaisrinės saugos ir higienos reikalavimus bei turėti atitiktis sertifikatus;
7. Esant neatitiktims tarp projektą sudarančių dokumentų, kaip pagrindine projektine medžiaga remtis techninėmis specifikacijomis, aiškinamuoju raštu, brėžiniais, sąnaudų žiniaraščiais.

SUTARTINIAI ŽYMĖJIMAI

| | |
|--|--|
| | PROJEKTUOJAMA ASFALTO DANGOS KONSTRUKCIJA |
| | PROJEKTUOJAMA JUODOS SPALVOS BETONINIŲ TRINKELIŲ DANGOS KONSTRUKCIJA |
| | PROJEKTUOJAMAS APŽELDINTAS KELKRAŠTIS |
| | PROJEKTUOJAMA GATVĖS AŠINĖ LINIJA |
| | INŽINERINIO STATINIO RIBA |
| | REGISTRUOTŲ ŽEMĖS SKLYPŲ RIBOS |
| | PROJEKTUOJAMI BETONINIAI BORDIŪRAI (100.15.22, užapvalinto kampo), PAKELTI VIRŠ VAŽIUOJAMOSIOS DALIES 3 CM |
| | PROJEKTUOJAMI BETONINIAI BORDIŪRAI (100.08.20) |
| | DARBŲ VYKDYMO RIBA |
| | KITO PROJEKTO SPRENDINIAI |

SITUACIJOS SCHEMA

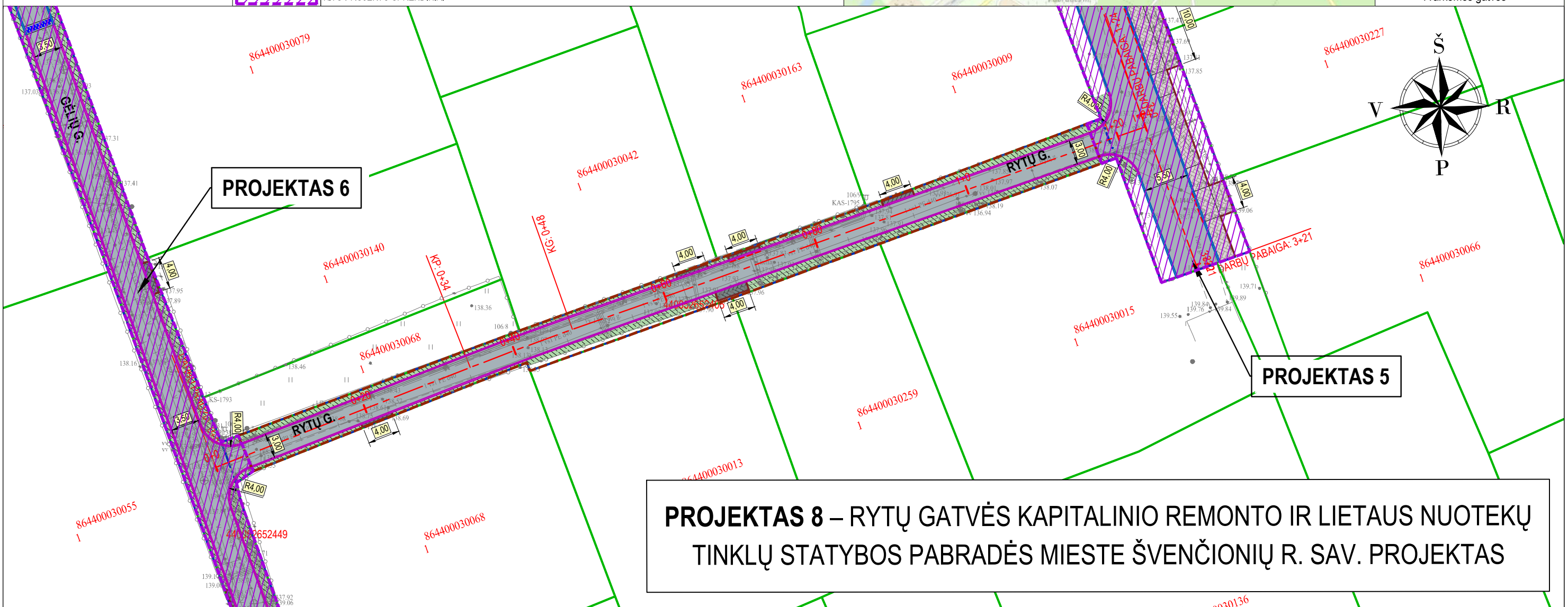
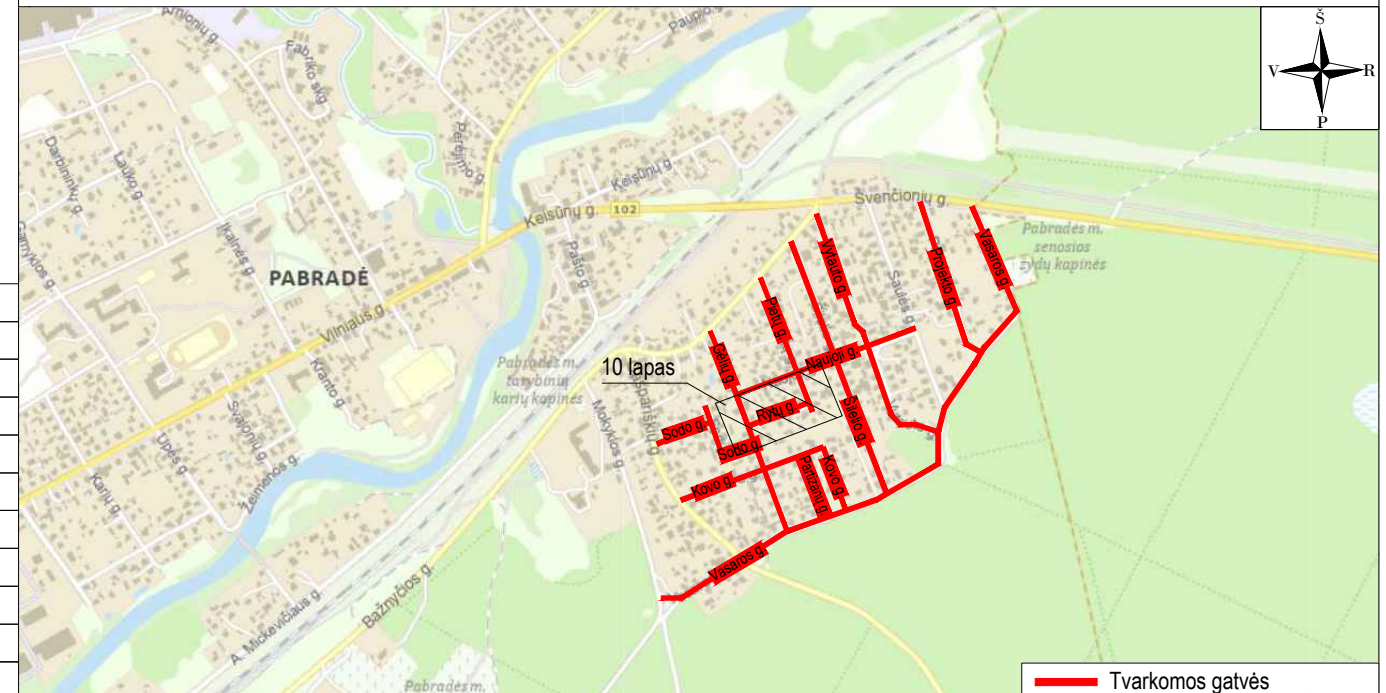

PROJEKTAS 8 – RYTŲ GATVĖS KAPITALINIO REMONTO IR LIETAUS NUOTEKŲ TINKLŲ STATYBOS PABRADĖS MIESTE ŠVENČIONIŲ R. SAV. PROJEKTAS

Aukščių sistema - LAS-07
 Koordinačių sistema - LKS-94
 Topografinę nuotrauką atliko UAB "URBAN LINE" 2022 m.

| | |
|--|------------------------|
| Topografinių ir inžinerinių tinklų planų erdvinį duomenų teikimas tikrinti ir tvarkyti (TIIIS) | |
| Data | Numeris |
| 2022-08-01 | TIIISI-20220720-052782 |

| | | |
|---|--|-------|
| Statinio numeris ir pavadinimas, dokumento pavadinimas | | Laida |
| DANGŲ PLANAS M 1:500 | | 0 |
| Dokumento žymuo | | Lapas |
| UL-23-0039/0137/0138/0139/0140/0141/0142/ /0143/0144/0145/0146-XX-TP-PP.B-02 | | 10 |
| | | Lapų |
| | | 13 |

| SUTARTINIAI ŽYMĖJIMAI | |
|-----------------------|--|
| | PROJEKTUOJAMA GATVĖS AŠINĖ LINIJA |
| | INŽINERINIO STATINIO RIBA |
| | REGISTRUOTŲ ŽEMĖS SKLŪPŲ RIBOS |
| | PROJEKTUOJAMI BETONINIAI BORDIŪRAI (100.15.22, užapvalinto kampo), PAKELTI VIRŠ VAŽIUOJAMOSIOS DALIES 3 CM |
| | PROJEKTUOJAMI BETONINIAI BORDIŪRAI (100.08.20) |
| | DARBŲ VYKDYMO RIBA |
| | KITO PROJEKTO SPRENDINIAI |
| | PROJEKTUOJAMI PAVIRŠINIŲ NUOTEKŲ TINKLAI |
| | PROJEKTUOJAMI PAVIRŠINIŲ NUOTEKŲ MAGISTRALINIAI ŠULINIAI |
| | 0.4 KV ELEKTROS KABELIS VAMZDYJE |
| | PROJEKTUOJAMAS GATVĖS APŠVIETIMAS 40 W |
| | PROJEKTUOJAMAS SUDEDAMASIS KABELIŲ APSAUGOS VAMZDIS |

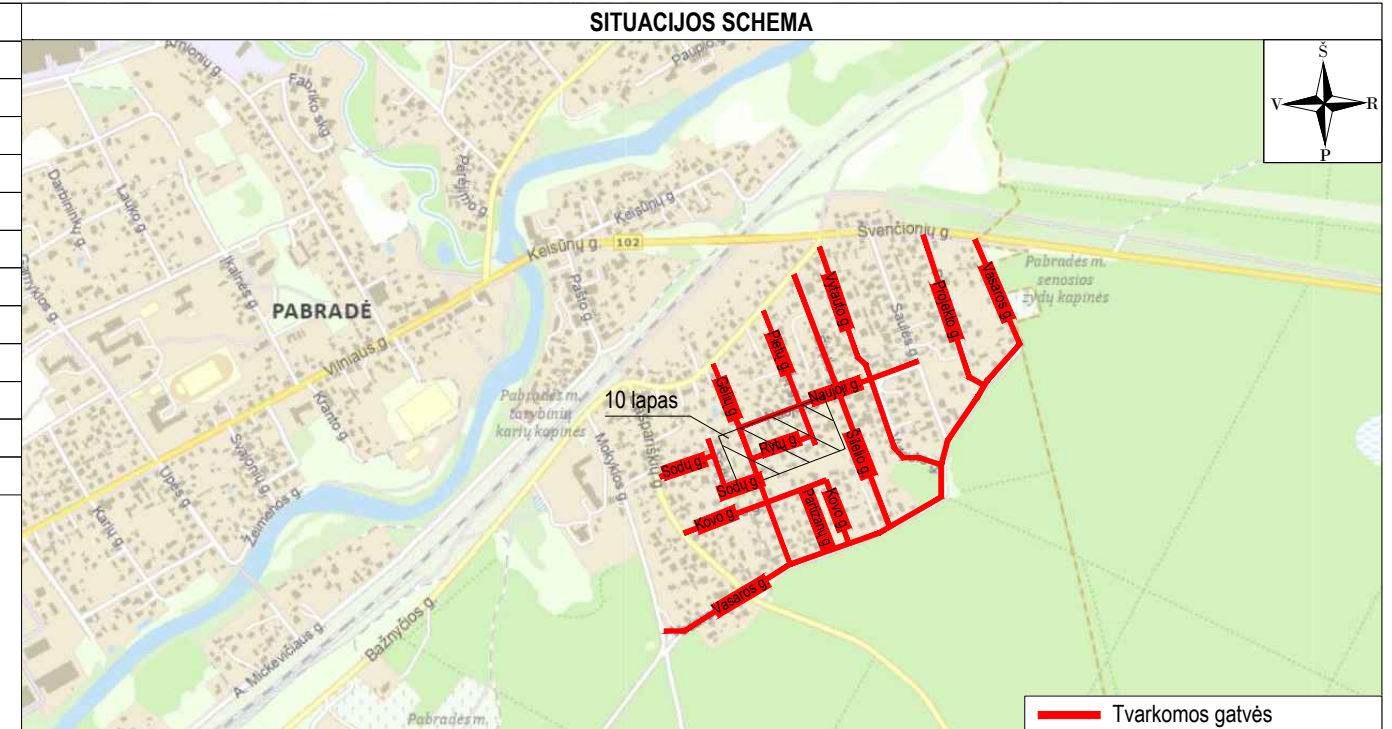

PASTABOS:

- Matmenys pateikti metrais;
- Vykdamas statybos darbus visus matmenis būtina tikslinti vietoje;
- Statybos darbų Rangovas, prieš pradėdamas vykdyti žemės darbus, privalo išsikviesti inžinerinius tinklus eksploatuojančios organizacijos atstovą. Atliekant darbus greta esamų inžinerinių tinklų, žemės darbai turi būti vykdomi rankiniu būdu, nepažeidžiant esamų komunikacijų. Pažeidus - sutvarkyti;
- Statybos darbai turi būti vykdomi griežtai pagal projektą, pasirašant nustatytą tvarka darbų aktus, vykdamas statybos priežiūrą vykdančių tarnybų reikalavimus, turint gaminių sertifikavimo arba kitus kokybę įrodančius dokumentus;
- Projekte numatyti reikalavimai medžiagoms, gaminiams, darbų vykdymui pagal turimus pradinis duomenis. Statybos metu atsiradus nenumatytais aplinkybėmis, šie reikalavimai gali būti patikslinti projekto vykdymo priežiūros metu;
- Visos statybos ir apdailos medžiagos turi atitikti LR galiojančius priešgaisrinės saugos ir higienos reikalavimus bei turėti atitiktis sertifikatus;
- Esant neatitikimams tarp projektą sudarančių dokumentų, kaip pagrindine projektine medžiaga remtis techninėmis specifikacijomis, aiškinamoju raštu, brėžiniais, sąnaudų žiniaraščiais.

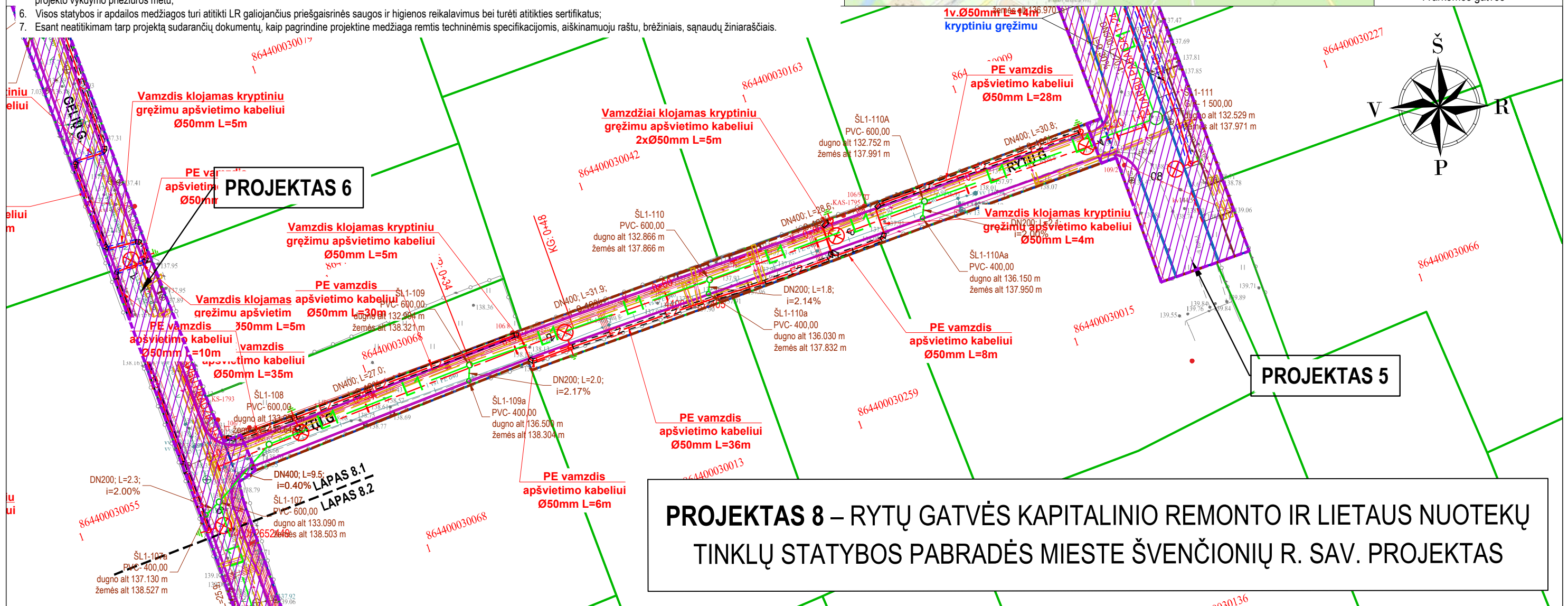

| | |
|--|------------------------|
| Topografinių ir inžinerinių tinklų planų erdvinį duomenų teikimas tikrinti ir tvarkyti (TIIIS) | |
| Data | Numeris |
| 2022-08-01 | TIIISI-20220720-052782 |

Aukščių sistema - LAS-07
 Koordinacių sistema - LKS-94
 Topografinę nuotrauką atliko UAB "URBAN LINE" 2022 m.

| | | |
|---|-------|-------|
| Statinio numeris ir pavadinimas, dokumento pavadinimas | | Laida |
| SUVESTINIS INŽINERINIŲ TINKLŲ PLANAS M 1:500 | | 0 |
| Dokumento žymuo | Lapas | Lapų |
| UL-23-0039/0137/0138/0139/0140/0141/0142/ /0143/0144/0145/0146-XX-TP-PP.B-03 | 10 | 13 |

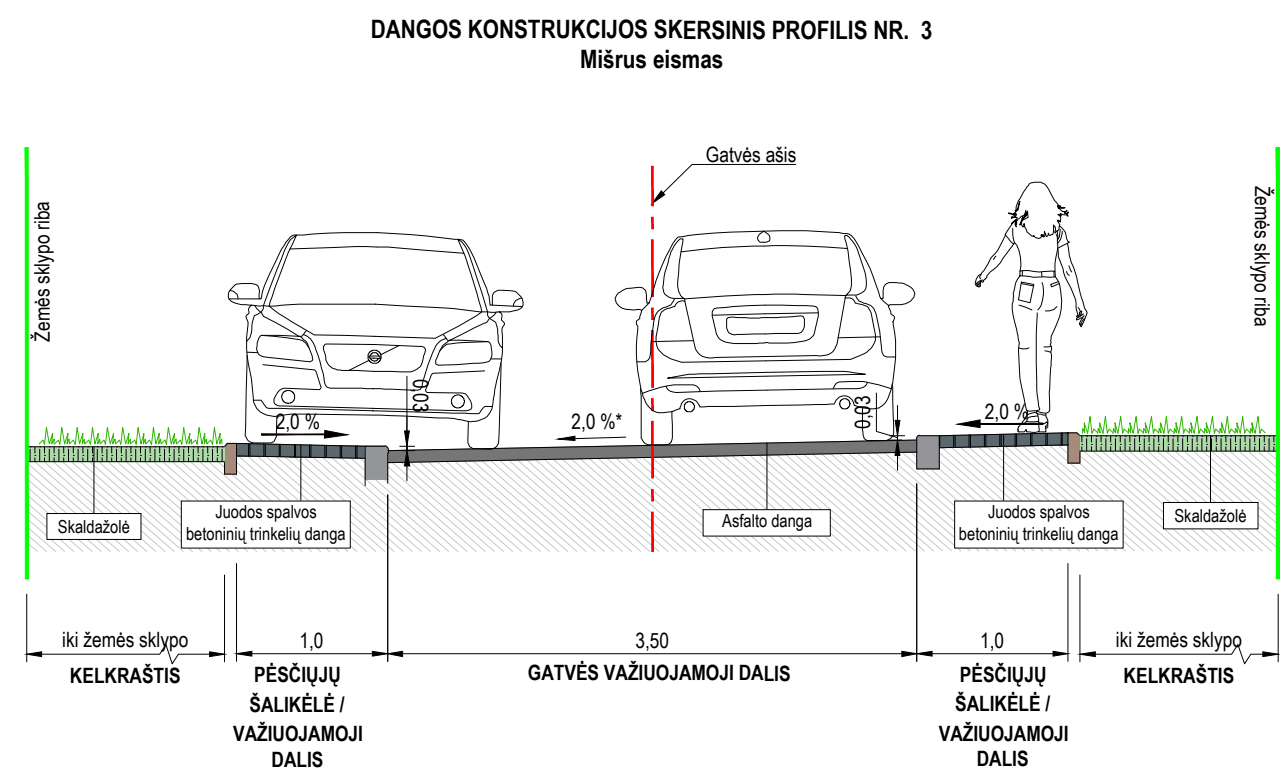
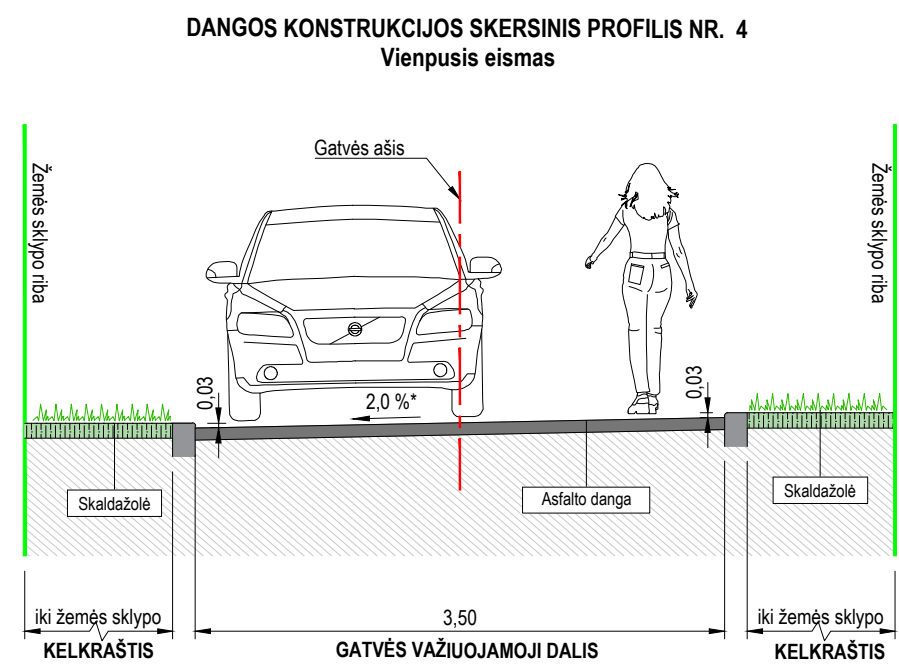
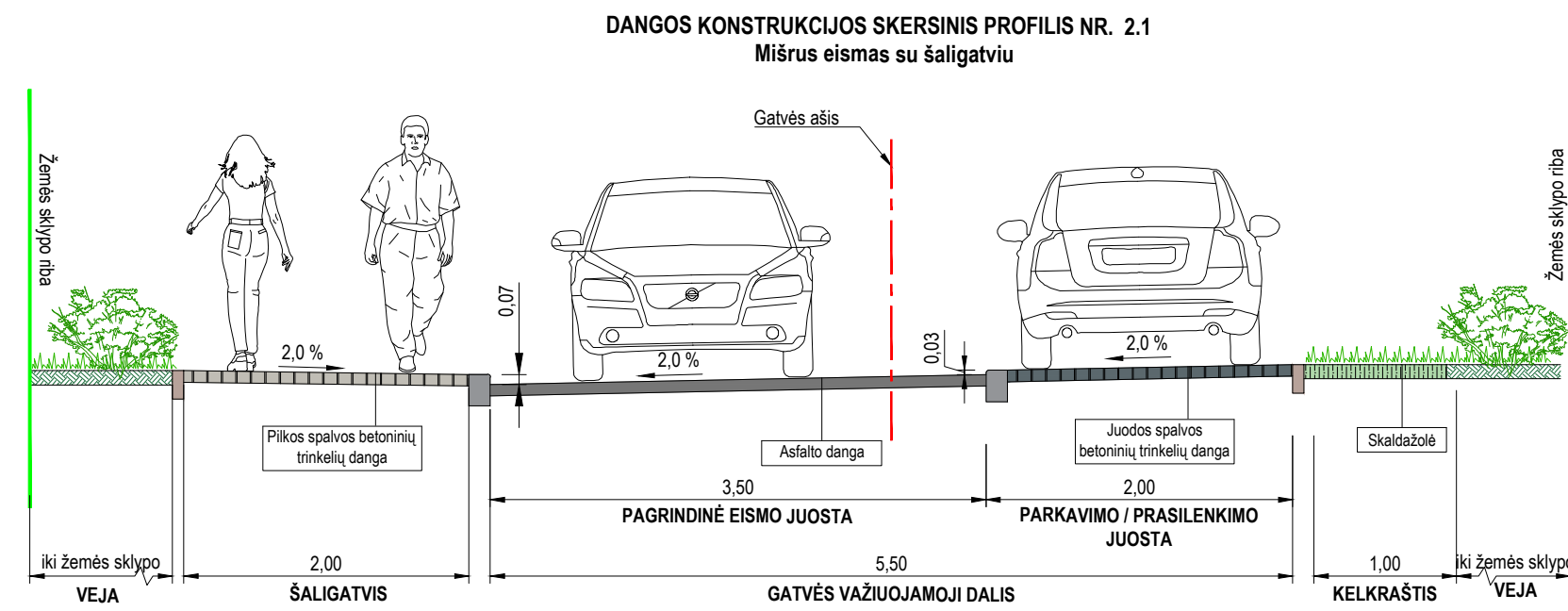
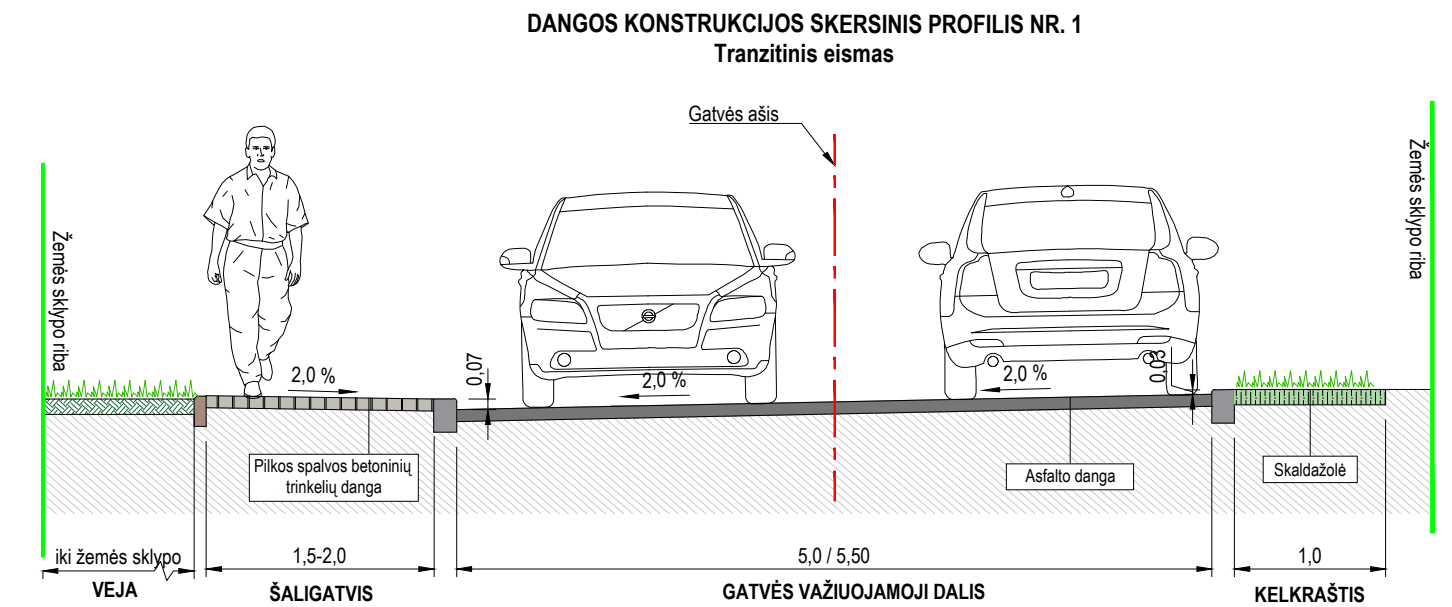
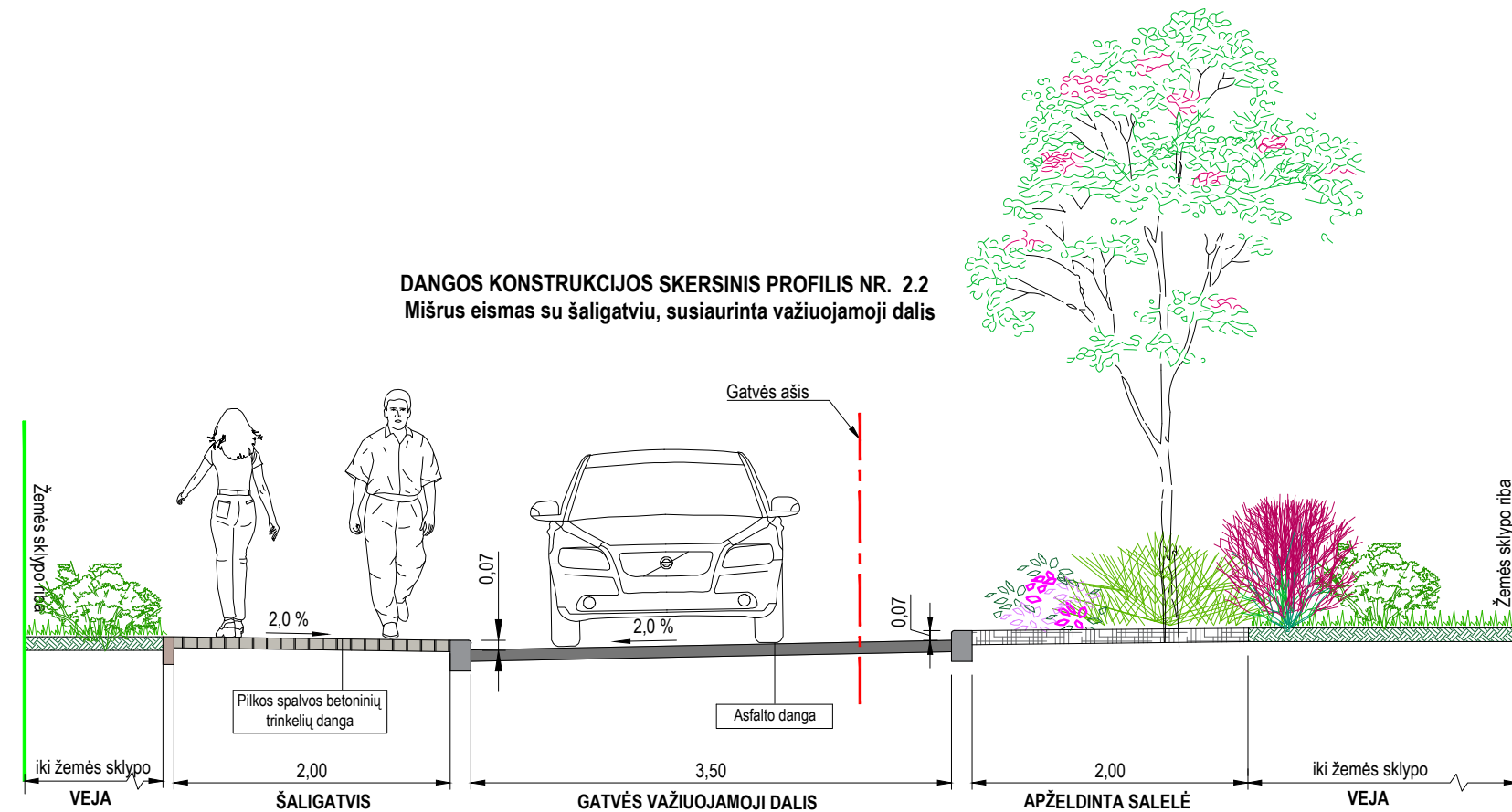

- PASTABOS:**
- Matmenys pateikti metrais;
 - Gatvės važiujamosios dalies skersinio profilio kryptis tikslinama techninio projekto metu.
 - Želdinių vieta ir skaičius tikslinami atsižvelgiant esamų ir projektuojamų inžinerinių tinklų padėtį.

| | | | |
|----------------------|--|--|--|
| 0 | 2024-11 | Projektiniai pasiūlymai. Visuomenės informavimui apie numatomą statinių projektavimą | |
| Laida | Išleidimo data | Laidos statusas, keitimo priežastis (jei taikoma) | |
| Kval. patv. dok. Nr. | III URBANLINE Liepkalnio g. 85, LT-02120 Vilnius; Tel. Nr.: 8 699 19380; Įmonės kodas: 300149157 | | Komplekso pavadinimas PABRADĖS MIESTO GATVIŲ, ESANČIŲ INDIVIDUALIŲ NAMŲ KVARTALE TARP ŠVENČIONIŲ IR VASAROS GATVIŲ, SUTVARKYMO PROJEKTAS |
| 25326 | SPV | V. Aleksandrovas | Statinio numeris ir pavadinimas |
| 29450 | SPDV S | V. Aleksandrovas | |
| | PI | Ž. Sušinskaitė | |
| | | | Statinio numeris ir pavadinimas, dokumento pavadinimas |
| | | | DANGOS KONSTRUKCIJOS SKERSINIAI PROFILIAI, M 1:50 |
| | | | Laida |
| | | | 0 |
| LT | Statytojas ir (arba) Užsakovas | Dokumento žymuo | |
| | ŠVENČIONIŲ RAJONO SAVIVALDYBĖ / ŠVENČIONIŲ RAJONO SAVIVALDYBĖS ADMINISTRACIJA | UL-23-0039/0137/0138/0139/0140/0141/0142/0143/0144/0145/0146-XX-TP-PP.B-04 | Lapas |
| | | | Lapų |
| | | | 1 1 |