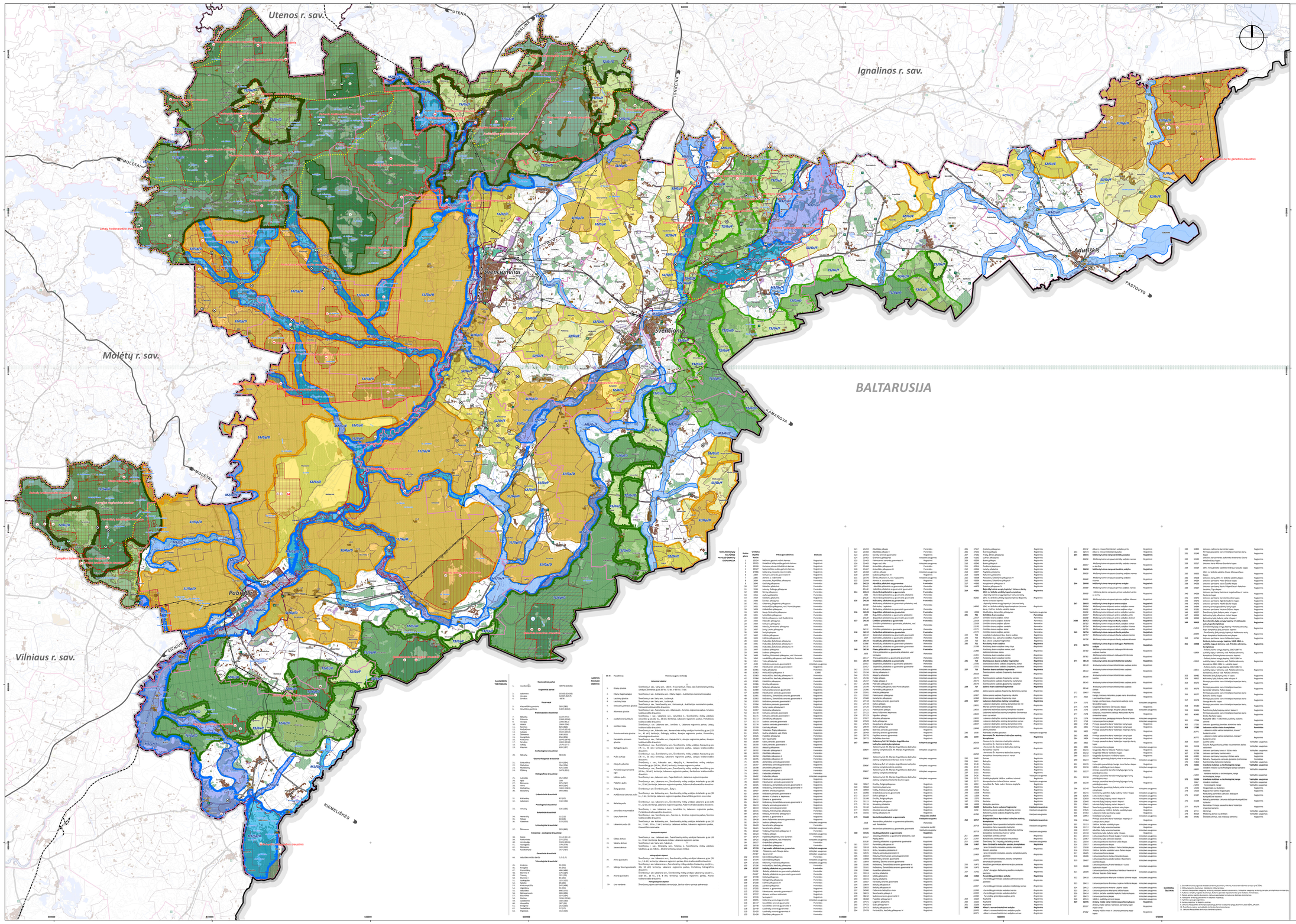

ŠVENČIONIŲ RAJONO SAVIVALDYBĖS TERITORIJOS BENDROJO PLANO KEITIMAS

SPRENDINIŲ KONKRETIZAVIMO STADIJA

GAMTINIO KARKASO BRĖŽINYS M 1:50 000

Sutartiniai ženklinimai

ESAMOS ADMINISTRACINĖS RIBOS
(Duomenų šaltinis Nr. 8)

- Lietuvos Respublikos valstybės siena
- Šventėnų rajono savivaldybės riba
- Greitinių savivaldybių ribos
- Seniūnijų ribos
- Gyvenamųjų vietovių ribos
- Miesto statusą turinčios gyvenamosios vietovės: Švenčionys, Švenčionėlės, Pabradė

ESAMI MIŠKAI
(Duomenų šaltinis Nr. 1, 2, 7)

- Valstybinės reikšmės miškai riba
- Valstybiniai miškai
- 1. gr - Rezervatiniai miškai
- II A. gr. - Ekosistemų apsaugos miškai
- II B. gr. - Rekreaciniai miškai
- III. gr. - Apsauginiai miškai
- IV.gr. - Ūkiniai miškai

ESAMOS SAUGOMOS TERITORIJOS
(Duomenų šaltinis Nr. 3)

- Nacionalinio/regioninio parko riba ir Nr. eksplikacijoje
- Draustiniai
- Rezervatai
- Natura 2000 teritorijos. Buveinių apsaugai svarbios teritorijos
- Natura 2000 teritorijos. Paukščių apsaugai svarbios teritorijos
- Baublaukis poligonai
- Aukštaitijos Nacionalinio parko buferinė apsaugos zona
- Nacionalinė saugoma teritorija – Pabradės atkurtiniams ekosistemoms

Gamtos paveldo objektai

- Botanins gamtos paveldo objektas ir jo Nr. eksplikacijoje
- Geologins gamtos paveldo objektas ir jo Nr. eksplikacijoje
- Hidrogeologins gamtos paveldo objektas ir jo Nr. eksplikacijoje
- Geotopai
- Hidrografins gamtos paveldo objektas ir jo Nr. eksplikacijoje

ESAMOS POTVYNIŲ GRĖSMĖS TERITORIJOS
(Duomenų šaltinis Nr. 7)

- 1 proc. tikimybės sniego lūžių teritorijos riba
- 0,1 proc. tikimybės potvynio užliejamos teritorijos riba
- 1 proc. tikimybės potvynio užliejamos teritorijos riba
- 10 proc. tikimybės potvynio užliejamos teritorijos riba

PLANUOJAMAS GAMTINIS KARKASAS

- Tarptautinės svarbos geoekologinės takoskyros
- Nacionalinės svarbos geoekologinės takoskyros
- Nacionalinės svarbos migracijos koridoriai
- Regioninės svarbos geoekologinės takoskyros
- Regioninės svarbos migracijos koridoriai
- Regioninės svarbos vidinio stabilaviimo arealai
- Rajoninės svarbos migracijos koridorius
- Rajoninės svarbos vidinio stabilaviimo arealas

T1/Ga/P
T1 - Gamtinio karkaso indeksas;
Ga - Geoekologinės potencialo indeksas;
O - Gamtinio karkaso teritorijų bankrymo krypties tipas.

Geoekologinės potencialas

Geoekologinės potencialas	Žemas (Ž), (1)	Vidutinis (V), (2)	Aukštas (A), (3)
Gamtinio karkaso teritorijų bankrymo krypties tipai	Ž/Ž/O	V/Ž/O	A/Ž/O
	Ž/V/O	V/V/O	A/V/O
	Ž/A/O	V/A/O	A/A/O

Gamtinio karkaso teritorijų bankrymo krypčių tipai

- 1 Nekilnojamojo kultūros paveldo objektas ir Nr. eksplikacijoje
- Nekilnojamojo kultūros paveldo objektų teritorija ir Nr. eksplikacijoje
- Nekilnojamojo kultūros paveldo objektų apsaugos zona
- Krašto kelias
- Vietinės reikšmės kelias, gatvė
- Geležinkelis

Žiniomis ana linijos

- 35 kV oro elektros oro linijos
- 110 kV elektros oro linijos
- 330 kV elektros oro linijos
- Transformatoriai paskirstė 110/kV

- Oficialiai Globojamos teritorijos
- Paveldinės Globojamos teritorijos
- Programinės plotas
- Upės, kanalai
- Ežerai, tvenkiniai
- Pelkės
- Užsiėmimo teritorijos, stadionai ir sporto aikštynai/ teritorijos
- Gamybinės teritorijos
- Sąvartynai, atsimetgaudytų/ užkastų atliekų teritorijos
- Kuprynai – žiedų riftinės, susidaręs ledynai. Ežerai pirmoviniai, kūdrė. Ežerynaimo duojos
- Sodai - teritorijos, apsodintos vaisiniais ir uogkrūmiais užsodintos žemės plotus
- Kapai
- Ypač saugomo estetinio potencialo arealas ir vietose (pagal LR nacionalinio kraštovaizdžio tvarkymo planą)

ŠVENČIONIŲ RAJONO SAVIVALDYBĖS TERITORIJOS BENDROJO PLANO KEITIMAS

Gamtinio karkaso brėžinys
M 1:50 000

Nr. CP-2021-62

Direktorius	Nerijus Kondrotas		
Vyr. specialistas	Gediminas Vaitkus		
Vyr. specialistas	Ž. Mikelkevičiūtė		
Vyr. specialistas	V. Mizaras		
Vyr. specialistas	V. Bogušienė		
Vyr. specialistas	D. Lukauskienė		
Vyr. specialistas	A. Vaitkuvičienė		
Parengė	Žymantė Kondrotienė		
Lapas	Lapų sk.		
1	1		

Šventės g. 4, LT-13246 Švenčionėlės, Švenčionių r. sav.
Tel. (8 386) 51 000, 51 001
www.svencioneliai.lt

Švenčionių rajono savivaldybės administracija

Žymos

1. Savivaldybės pagrindinė teritorija užimtas, duomenys, tvarkos, Kazlauskaitės žemės tarnyba prie ŽŪM.
2. Užimtas Nacionalinės saugomos teritorijos ribos, duomenys.
3. Užimtas Nacionalinės saugomos teritorijos, teritorijoje saugomos teritorijos tarnyba prie Aplinkos ministerijos.
4. Užimtas Nacionalinės saugomos teritorijos, teritorijoje saugomos teritorijos tarnyba prie Aplinkos ministerijos.
5. Žymos gamtos objektai, duomenys, užimtas gamtos paveldo objektas ministerijos.
6. Valstybės teritorija, duomenys ir ribos, Kadastro.
7. Potvynio ribos, duomenys.
8. Administracinės ribos, duomenys.
9. Kelias, duomenys, ŽŪM, ORLAIS
10. Teritorijos, duomenys savivaldybės teritorijos planas.
11. Užimtas Nacionalinės teritorijos teritorijos planas.

Nr. CP-2021-62