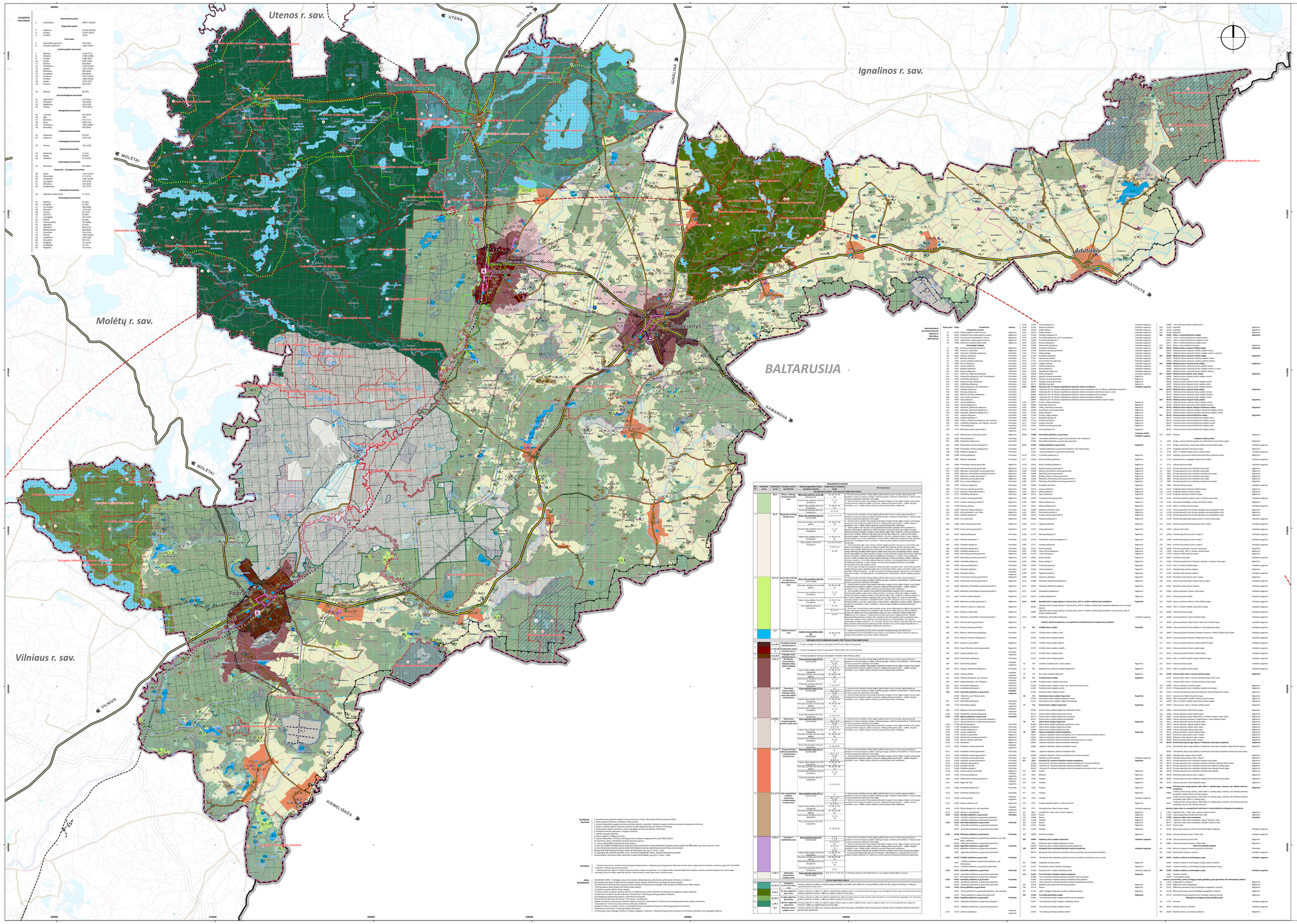

ŠVENČIONIŲ RAJONO SAVIVALDYBĖS TERITORIJOS BENDROJO PLANO KEITIMAS

KONKRETIZUOTŲ SPRENDINIŲ STADIJA

PAGRINDINIS BRĖŽINYS

M 1:50 000

ESAMOS ADMINISTRACINĖS RIBOS (Duomenų šaltinis Nr. 4)

Sutartiniai ženklai:

- Lietuvos Respublikos valstybės siena
- Švenčionių rajono savivaldybės riba
- Gretimų savivaldybių ribos
- Seniūnijų ribos
- Gyvenamųjų vietovių ribos
- Miesto statusą turinčios gyvenamosios vietovės: Švenčionys, Švenčionėlės, Pabradė

Neurbanizuojamos teritorijos funkcinės zonos

- M/ U — Miškų ir miškingų teritorijų zona
- Ž/ Ū — Žemės ūkio teritorijų zona
- Ž/ Ū/ K — Žemės ūkio teritorijų su ekstensyvia rekreacija funkcinė zona
- V — Vandenų zona

Urbanizuojamos ir urbanizuojamos teritorijos funkcinės zonos

- Švenčionių miesto funkcinė zona
- Švenčionėlių miesto funkcinė zona
- Pabradės miesto funkcinė zona
- Švenčionių, Švenčionėlių ir Pabradės miestų pilietinės teritorijų zona
- Švenčionių, Švenčionėlių ir Pabradės miestų visuomenės pilietinės teritorijų zona
- Urbanizotos koncentruojamojo pavardžio arealo zona
- K/U/P — Kitų gyvenamųjų vietovių urbanizuojamų ir urbanizuojamų teritorijų zona
- K/Ž/Ū — Kitų kompaktiškai užstatytų, urbanizuojamų ir urbanizuojamų teritorijų zona
- P — Pramonės ir sandėliavimo zona
- I — Inžinerinės infrastruktūros koridorių zona

Kitos funkcinės zonos

- Aukštaitijos nacionalinio parkas
- Sirvėtos regioninis parkas
- Labanoro regioninis parkas
- Asvejos regioninis parkas
- P.P. — Pabradės karinės poligonas

MIŠKAI (Duomenų šaltinis Nr. 7)

- Valstybinės reikšmės miškai
- Valstybinės miškai

ESAMOS SAUGOMOS TERITORIJOS (Duomenų šaltinis Nr. 3)

- Nacionalinės/regioninio parko riba ir Nr. eksplikacijoje
- Draustiniai
- Rezervatai
- Natura 2000 teritorijos. Buveinių apsaugai svarbios teritorijos
- Natura 2000 teritorijos. Paukščių apsaugai svarbios teritorijos
- Biosferos poligonai
- Aukštaitijos Nacionalinio parko buferinė apsaugos zona

ESAMĮ NEKILNOJAMOJO KULTŪROS PAVELDO OBJEKTUS IR TERITORIJAS (Duomenų šaltinis Nr. 4)

- Nekilnojamojo kultūros paveldo objektas ir Nr. eksplikacijoje
- Nekilnojamojo kultūros paveldo objektų teritorija ir Nr. eksplikacijoje
- Nekilnojamojo kultūros paveldo objektų apsaugos zona

ESAMĄ IR PLANUOJAMĄ SUSISIEKIMO INFRASTRUKTŪRĄ (Duomenų šaltinis Nr. 1)

- Krašto keliai (20 m keto apsaugos zona / ab pusės nuo krašto kelių briaunų: duomenų šaltinis Nr.12)
- Rajoninis kelias (20 m keto apsaugos zona / ab pusės nuo rajoninių kelių briaunų: duomenų šaltinis Nr.12)
- Vietinės reikšmės keliai, gatvės
- Sujungiamieji Švenčionių ir Švenčionėlių miestų aplinkkeliai (pagal Švenčionių miesto aplinkkelio specialiųjų plėnų ir Švenčionėlių miesto aplinkkelio specialųjį planą)
- Esamas plačiavėžis vežės vienu keliu geležinkelis
- Modernizuojamas plačiavėžis vežės vienu keliu geležinkelis (pagal LR teritorijos bendrąjį plėną 2030)
- Planuojami metai (Pabradės ir Švenčionių apvažiavimai (pagal LR teritorijos bendrąjį plėną 2030)
- Ignalinos aerodromas ir jo apsaugos zonos
- Švenčionių miesto autobusų stotis
- Pabradės ir Švenčionėlių geležinkelių stotys
- Kelaunės geležinkelio stotelės
- 1 proc. tikimybės sniego būčių teritorijos riba
- 0,1 proc. tikimybės potvynio užliejamos teritorijos riba
- 1 proc. tikimybės potvynio užliejamos teritorijos riba
- 10 proc. tikimybės potvynio užliejamos teritorijos riba
- Geseklogolė takoskyra
- Vidinio stabilaviimo arealas
- Migracijos koridorius

ESAMOS POTVYNIŲ GRĖSMĖS TERITORIJOS (Duomenų šaltinis Nr. 7)

PLANUOJAMAS GAMYBINĖS KARKASAS

Požeminio vandens vandenvietės ir jų apsaugos zonos

- Esama gėlo vandens vandenvietė
- Planuojama vandenvietė (pagal Švenčionių rajono sav. vandens tekimo ir nuotekų tvarkymo infrastruktūros specialųjį plano keitimo koncepciją)
- Vandenkietės bokštas

ESAMĄ IR PLANUOJAMĄ INŽINERINĖ INFRASTRUKTŪRĄ (Duomenų šaltinis Nr. 2, 7)

Elektros oro linijos

- 35 kV elektros oro linijos
- 110 kV elektros oro linijos ir 20 m apsaugos zona (duomenų šaltinis Nr.14)
- 330 kV elektros oro linijos ir 25 m apsaugos zona (duomenų šaltinis Nr.14)
- Transformatorinė paštotė 110kV

Dujų tinklai

- Dujų skirstymo stotis

- Esamas ir numatomas Kitais magistralinis dujotiekis
- Magistralinis dujotiekis pirmos vietovės kiaušo teritorija - žemės juosta po 200 m į abi pusės nuo vamzdyno ašies, kur taikyti ūlšgai vamzdyno trasos (duomenų šaltinis Nr.13)

3D m ir audekraui užkrovinui statiniai

Judrioje radijo ryšio operatorių buvimo vietys

- Bokštas
- Stiebas

Kiti inžinerinės infrastruktūros objektai

- Mažoji hidroelektrinė - Pabradės HE
- Kaudžiūnai stotis

ESAMI NAUJONINIŲ ĮŪKŠENŲ TELKINIAI (Duomenų šaltinis Nr. 3)

- Detalai išžvalgytas telkinys
- Parengtinai išžvalgytas telkinys
- Prognozės plotas

KRAŠTO APSAUGOS OBJEKTAI (Duomenų šaltinis Nr. 9, 10)

- Krašto apsaugos objektų žiaikos zonos
- Karinės poligonas ir karinės mokymo teritorijos Pabradės seniūnijoje (pagal Švenčionių rajono savivaldybės dalies (karinės poligone ir karinės mokymo teritorijos Pabradės seniūnijoje) bendrąjį planą)
- Kelių tarptautinio pasienio kontrolės punktas
- Valstybės sienos apsaugos zonos riba

KITI ŽYMĖJIMAI (Duomenų šaltinis Nr. 1, 8)

- Upės , kanalai
- Ežerai, tvenkiniai
- Pelkės
- Kapinės
- Ypač jaugamos ežeringo potencialo arealas ir vietovė (pagal LR nacionalinio kraštovaizdžio tvarkymo planą)
- Prioritetinės plėtros teritorijos
- Esami pastatai
- Kuriortinės teritorijos riba

UAB "Geoterra"	Švenčionių rajono savivaldybės administracija
Direktorė Ona Ramanauskienė	Vyr. specialistė Ingrida Ramanauskienė
Vyr. specialistė Ingrida