



UŽSAKOVAS (STATYTOJAS)	P.P., A.P., D.P., R.P.		
PROJEKTO PAVADINIMAS	SANDĖLIAVIMO PASKIRTIES PASTATO – SANDĖLIO ŠVENČIONIŲ R.SAV., CIRKLIŠKIO SEN., MODŽIŪNŲ K., MODŽIŪNŲ G.4A STATYBOS PROJEKTAS		
STATINIO (STATINIŲ) PAVADINIMAS	SANDĖLIS		
STATINIO (STATINIŲ) NAUDOJIMO PASKIRTIS	SANDĖLIAVIMO		
STATINIO (STATINIŲ) KATEGORIJA	NEYPATINGIEJI STATINIAI		
STATINIO (STATINIŲ) STATYBOS RŪŠIS	NAUJA STATYBA		
STATINIO PROJEKTO NR.	NS-24-STP-14		
STATINIO PROJEKTO DALIS	PROJEKTINIAI PASIŪLYMAI		
STATINIO PROJEKTO DALIES ŽYMUO	PP		
STATINIO PROJEKTO ETAPAS	TECHNINIS PROJEKTAS		
IŠLEIDIMO DATA	2024		
PROJEKTUOTOJAS		NIJOLĖ STANKEVIČIENĖ Švenčionių r.sav., Švenčionėlių sen., Platumų k. Girios g. Nr.8. El.p. n.stankeviciene@gmail.com Mob.tel.: +37068646071 Nuolatinio Lietuvos gyventojų individualios veiklos vykdymo pažyma Nr.1224837	
	VARDAS, PAVARDĖ	PARAŠAS	ATESTATO NR.
PROJEKTO VADOVAS	NIJOLĖ STANKEVIČIENĖ		38014

PROJEKTINIŲ PASIŪLYMŲ TEKSTINIŲ DOKUMENTŲ IR BRĖŽINIŲ ŽINIARAŠTIS

Eil. Nr.	Žymuo	Laida	Pavadinimas	Lapų skaičius
1.	NS-24-STP-14/PP-AR	0	Aiškinamasis raštas	5
			Brėžiniai:	
2.	NS-24-STP-14/PP-B1	0	Žemės sklypo planas	1
3.	NS-24-STP-14/PP-B2	0	Aukšto planas	1
4.	NS-24-STP-14/PP-B3	0	Pjūvis A-A	1
5.	NS-24-STP-14/PP-B4,5	0	Fasadai (spalvinis sprendimas) M1:100	2
6.	NS-24-STP-14/PP-B6	0	Stogo planas M 1:100	1

0	2024	PROJEKTINIAI PASIŪLYMAI			
Laida	Išleidimo data	Laidos statusas. Keitimo priežastis, jeitaikoma)			
NS	Nuolatinio Lietuvos gyventojų individualios veiklos vykdymo pažyma Nr.1224837 NIJOLĖ STANKEVIČIENĖ Švenčionių r.sav., Švenčionėlių sen., Platumų k. Girios g. Nr.8. El.p. n.stankevicienne@gmail.com Mob.tel.:+37068646071			Projekto pavadinimas Sandėliavimo paskirties pastato - sandėlio Švenčionių r.sav., Cirklišio sen., Modžiūnų k., Modžiūnų g.4A statybos projektas	
				Projekto Nr.: NS-24-STP-14	
Atest. Nr.	Pareigos	Vardas, pavardė	Parašas	Data	Dokumento pavadinimas:
38014	PV	N.Stankevičienė		2024	Projektinių pasiūlymų tekstinių dokumentų ir brėžinių žiniaraštis
					Užsakovas:
					P.P., A.P., D.P., R.P.
					Laida
					0
					Lapas
					Lapų

PP AIŠKINAMASIS RAŠTAS

1. BENDRI DUOMENYS

Projekto pavadinimas	Sandėliavimo paskirties pastato - sandėlio, Modžiūnų g. 4A, Modžiūnų k., Cirkliščio sen., Švenčionių r. sav., statybos projektas
Statybos vieta	Modžiūnų g. 4A, Modžiūnų k., Cirkliščio sen., Švenčionių r. sav.
Žemės sklypo kadastrinis Nr.	8610/0003:647
Žemės sklypo pagrindinė naudojimo paskirtis	Kita
Žemės sklypo naudojimo būdas	Pramonės ir sandėliavimo objektų teritorijos

Statino pavadinimas	Sandėlis
Statinio paskirtis	Negyvenamosios, sandėliavimo paskirties pastatas
Statinio kategorija	Neypatingasis
Statinio statybos rūšis	<i>Nauja statyba</i>

2. ESAMOS PADĖTIES ŽEMĖS SKLYPE APRAŠYMAS

2.1. Statybos vieta

Pastatas projektuojamas Švenčionių rajone, Modžiūnų kaime, Modžiūnų gatvėje, Nr. 4A. Žemės sklypo, kuriame projektuojamas pastatas, pagrindinė naudojimo paskirtis – *kita* naudojimo būdas – *pramonės ir sandėliavimo objektų teritorijos*. Žemės sklypo plotas – 3,7991 ha.

Pav.1. Ištrauka iš REGIA

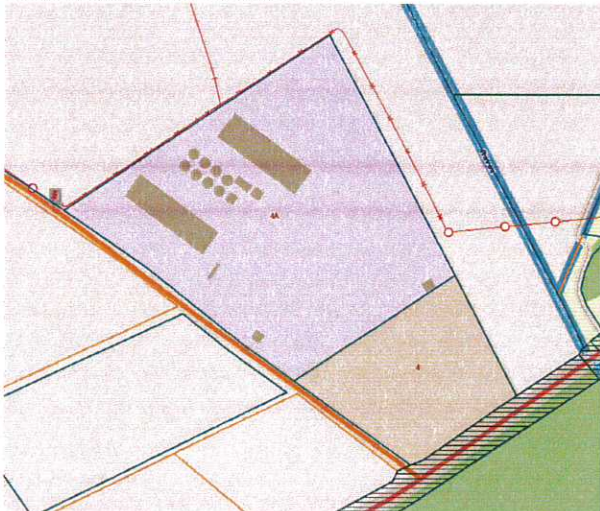

2.2. Sklype esantys statiniai

Žemės sklype esantys pastatai: sandėlis esamas ir statomas, operatorinė (statoma), du esami sargo nameliai.

Žemės sklype esantys inžineriniai statiniai: grūdų saugojimo bokštai (statomi), grūdų priėmimo duobė (statoma), grūdų valykla (statoma), svarstyklės ir grūdų pakrovimo bokštai (statomi).

2.3. Sklype esantys inžineriniai tinklai ir įrenginiai

Žemės sklype yra įrengtas elektros įvadas, pagal sudarytą elektros tiekimo sutartį.

Sklypo perimetru įrengta 10 kV elektros požeminė linija. Nuo jos įrengti atvadai iki statomų statinių. Ši elektros linija taip pat naudojama teritorijos apšvietimui.

Žemės sklype yra įrengta vandentiekio linija.

Žemės sklype yra įrengta melioracijos sistema.

2.4. Saugomi želdiniai

Saugomų želdinių statinių statybos vietoje nėra.

2.5. Kultūros paveldo vertybės

Žemės sklypas į kultūros paveldo objektų teritorijas ir apsaugos zonas nepatenka.

2.6. Vandens telkiniai

Pastato statybos vieta į paviršinių vandens telkinių pakrantės apsaugos juostas ir zonas nepatenka.

2.7. Saugomos teritorijos

Žemės sklypas į saugomas teritorijas nepatenka.

3. PROJEKTINIAI SPRENDINIAI

3.1. Projekto rengimo tikslas

Projektuojamas sandėliavimo paskirties pastatas – sandėlis. Pastate planuojama įrengti šešias patalpas, skirtas žemės ūkio padargų laikymui. Planuojami sandėliuoti padargai – plieniniai, nedegūs, be degių ir taršių techninių skysčių. Projektuojamame pastate pastovios darbo vietos nenumatomos, pagalbinės ir administracinės patalpos neprojektuojamos. Projektuojamas pastatas – nešildomas.

3.2. Projektuojamas pastatas

Pastato išdėstymas žemės sklype. Žemės sklypas yra trapecijos formos. Pastatas projektuojamas rytinėje sklypo dalyje. Atstumas nuo projektuojamo pastato išsikišančių stogo konstrukcijų iki rytinėje pusėje esančios sklypo ribos – 11.97 m.

Pastato planiniai tūriniai sprendiniai. Planuojamo pastato koncepcinė schema – vieno aukšto vientisas stačiakampio formos dvišlaičiu stogu dengtas tūris, tradicinės pramonės pastatų architektūros stiliaus pastatas. Sandėlio erdvė skaidoma į šešias patalpas. Patalpų aukštis, aukščiausioje vietoje – 8.90 m.

Pastatas projektuojamas vieno aukšto. Pastato aukštis – 15.60 m. Planuojamas pastato bendrasis plotas – 1655.46 m², užstatymo plotas – 1825 m².

Pastato konstrukcijos ir apdaila. Projektuojamo pastato laikanti konstrukcija – karkasinė iš surenkamų gelžbetonio elementų. Karkasas įrengiamas su dviem 12 m tarpatriamių sijų išdėstymu ir su 6 m kolonų žingsniu.

Karkasą sudaro gelžbetoninės kolonos ir sijos. Ant sijų montuojamos briaunuotos denginio plokštės.

Pamatų įrengimui naudojami atskiri gelžbetoniniai pamatai. Cokolio įrengimui naudojamos pamatų sijos ir ekstrudinio polistireninio putplasčio plokštės. Cokolio apdaila – plonasluoksnis tinkas.

Stogo konstrukcija įrengiama ant gelžbetoninių denginio plokščių. Perdanga apšiltinama mineralinės vatos plokštėmis. Stogo danga – profiliuoti plieninės skardos lakštai.

Pastato išorinės sienos įrengiamos naudojant keramzitbetonio sienines plokštes, kurios tvirtinamos prie kolonų. Išorėje sienos apšiltinamos mineraline vata ir apdailinamos pilkos spalvos profiliuotais plieninės skardos lakštais.
Pastato viduje įrengiamos betoninės grindys.

3.3. Statinio techniniai ir paskirties rodikliai.

Ei.Nr.	Rodiklis	Matavimo vienetai
1	Užstatymo plotas, m ²	1825
2	Bendras plotas, m ²	1655.46
3	Statybinis tūris, m ³	17520
4	Aukštų skaičius, vnt	1
5	Pastato aukštis, m	15.60
6	Pastato plotis, m	25
7	Pastato ilgis, m	73
8	Statinio atsparumo ugniai laipsnis	I
9	Energinio naudingumo klasė	-

3.4. Lauko inžineriniai tinklai

3.4.1. Elektra

Elektros įvadas žemės sklype – esamas, pagal sudarytą elektros tiekimo sutartį. Atvadą į projektuojamą pastatą planuojama įrengti požemine linija.

3.4.2. Vandentiekis

Pastate vandens naudojimas nenumatomas.

3.4.3. Nuotekos

Pastate buitinės ir gamybinės nuotekos nesusidarys, nuotekų šalinimas nenumatomas.

3.5. Sklypo užstatymo tankio ir intensyvumo nustatymas

Pagal LR Teritorijų planavimo įstatymo 2 str. 39 d. „užstatymo intensyvumas – visų pastatų antžeminės dalies patalpų, įskaitant cokolinių aukštų ir naudojamų pastogių patalpas, bendrojo ploto sumos santykis su žemės sklypo plotu“.

Sklypo plotas – 37991 m². Žemės sklype esančių, statomų ir projektuojamų pastatų bendrasis plotas:

sandėlis (projektuojamas), bendras plotas – 1655.46

- sandėlis (statomas), bendrasis plotas – 1507,90 m²;
- sandėlis (statomas), bendrasis plotas – 1292,21 m²;
- operatorinė (statoma), bendrasis plotas – 9,47 m²;
- sargo namelis (esamas), bendrasis plotas – 37,98 m²;
- sargo namelis (esamas), bendrasis plotas – 35,33 m².

Sklypo užstatymo intensyvumas: $4577.13/37991 = 0,119$ (12 %).

Pagal LR Teritorijų planavimo įstatymo 2 str. 40 d. „užstatymo tankis – pastatų ir turinčių stogą inžinerinių statinių antžemine dalimi užstatomo ploto, nustatomo pagal išorinių

3.8. Teritorijos apželdinimas

Remiantis „Priklausomųjų želdynų normų (plotų) nustatymo tvarkos aprašu“ (2007-12-21 įsakymas Nr. D1-694), pramonės ir sandėliavimo objektų teritorijoms, mažiausias želdynams priskiriamas plotas nuo viso žemės sklypo ploto – 10 %. Esant 37991 m² žemės sklypo plotui, želdynams reikalingas plotas – 3799 m².

3.9. Susisiekimo komunikacijos

Įvažiavimas į sklypą – esamas, pietinėje sklypo dalyje iš greta esančios Modžiūnų gatvės. Įvažiavimo plotis – 5,2 m.

Automobilių parkavimo vietų skaičius parenkamas remiantis STR 2.06.04:2014

„Gatvės ir vietinės reikšmės keliai. Bendrieji reikalavimai“, 107 p. – sandėliavimo paskirties pastatui, 200 m² sandėlių ploto – 1 vieta. Projektuojamo sandėlio plotas – 1655.46 m². Projekte numatytos 8 papildomos vietos.

0	2024	PROJEKTINIAI PASIŪLYMAI				
Laida	Išleidimo data	Laidos statusas. Keitimo priežastis, jei taikoma)				
	Nuolatinio Lietuvos gyventojų individualios veiklos vykdymo pažyma Nr.1224837 NIJOLĖ STANKEVIČIENĖ Švenčionių r.sav., Švenčionėlių sen., Platumų k. Girios g. Nr.8. El.p. n.stankeviciene@gmail.com Mob.tel.:+37068646071			Projekto pavadinimas Sandėliavimo paskirties pastato - sandėlio Švenčionių r.sav., Cirkliščio sen.,Modžiūnų k., Modžiūnų g.4A statybos projektas		
	Projekto Nr.: NS-24-STP-14					
Atest. Nr.	Pareigos	Vardas, pavardė	Parašas	Data	Dokumento pavadinimas:	Laida
38014	PV	N.Stankevičienė		2024	PP aiškinamasis raštas	0
					Užsakovas:	Lapas
					P.P., A.P., D.P., R.P.	Lapų

Š SKLYPO PLANAS M 1:1000

Žemės sklypo kadastrinis Nr. 8610/0003:647 Cirkliškio k.v.

Žemės sklypo plotas 3.7991 ha

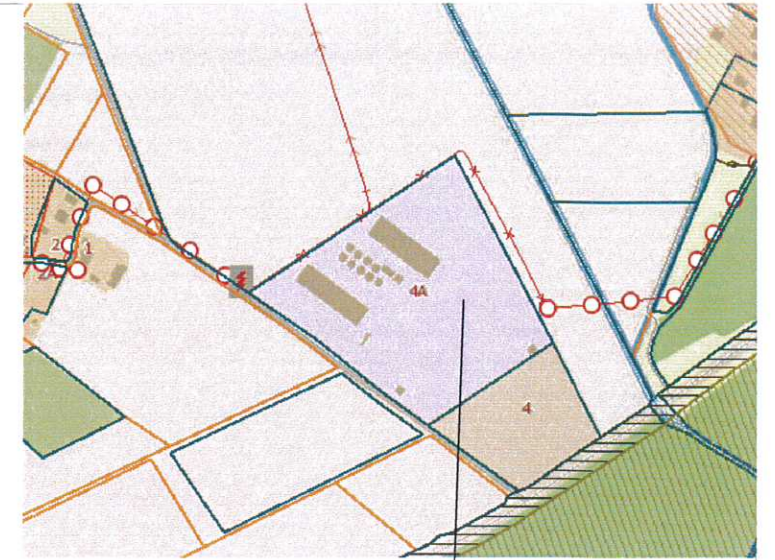
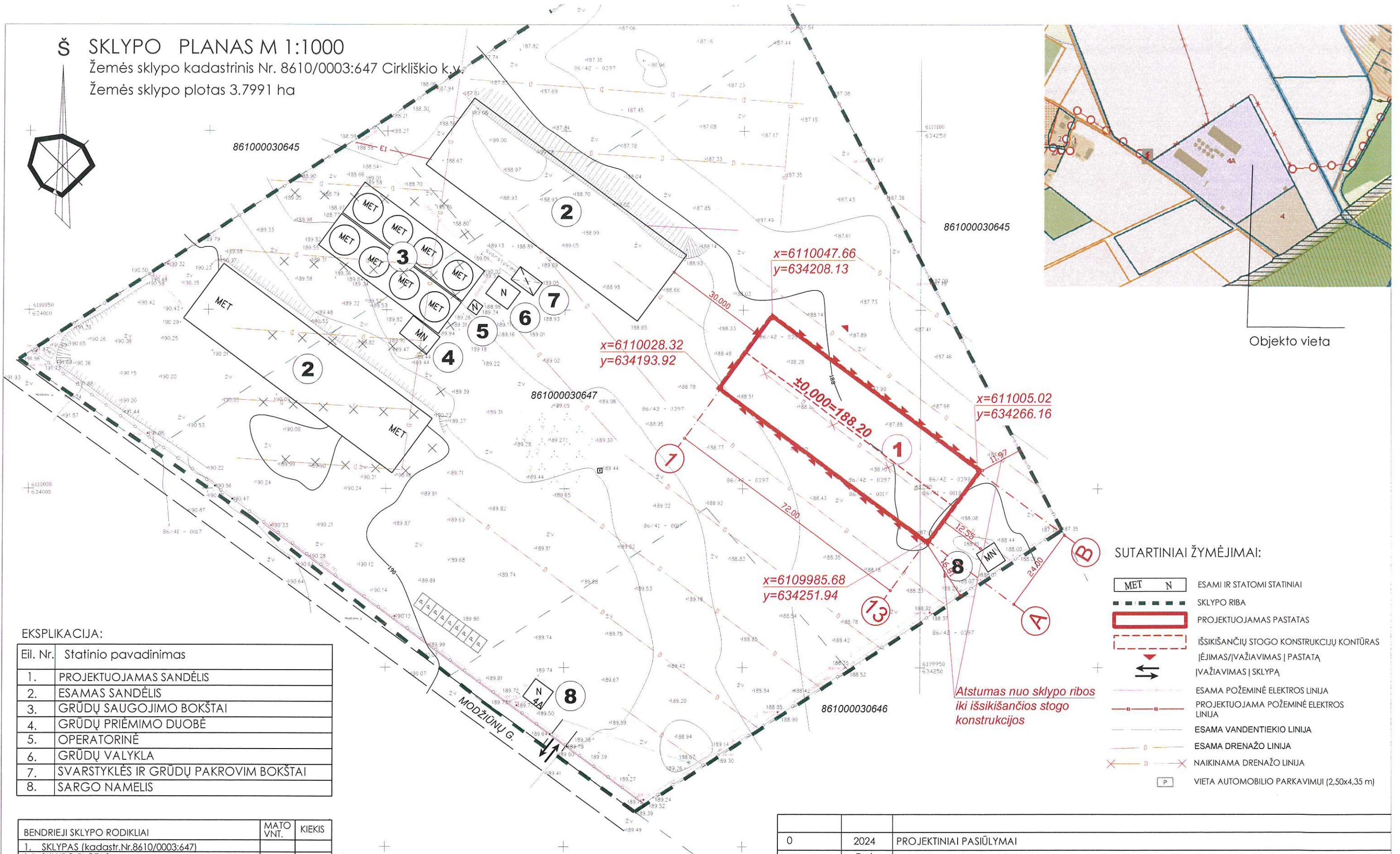

Objekto vieta

EKSPLIKACIJA:

Eil. Nr.	Statinio pavadinimas
1.	PROJEKTUOJAMAS SANDĖLIS
2.	ESAMAS SANDĖLIS
3.	GRŪDŲ SAUGOJIMO BOKŠTAI
4.	GRŪDŲ PRIĖMIMO DUOBĖ
5.	OPERATORINĖ
6.	GRŪDŲ VALYKLA
7.	SVARSTYKLĖS IR GRŪDŲ PAKROVIM BOKŠTAI
8.	SARGO NAMELIS

BENDRIEJI SKLYPO RODIKLIAI	MATO VNT.	KIEKIS
1. SKLYPAS (kadastr.Nr.8610/0003:647)		
1.1. SKLYPO PLOTAS	m ²	37991
1.2. SKLYPO UŽSTATYMO PLOTAS	m ²	5495
1.3. SKLYPO UŽSTATYMO INTENSIVUMAS	%	12
1.4. SKLYPO UŽSTATYMO TANKIS	%	14

BENDRIEJI STATINIŲ RODIKLIAI	MATO VNT.	KIEKIS
SANDĖLIAVIMO PASKIRTIES PASTATAS - SANDĖLIS		
2.1. BENDRAŠIS PLOTAS	m ²	1655.46
2.2. TŪRIS	m ³	17520
2.3. AUKŠTIS	m	15.60

PASTABOS:

- Pastato statybos vieta nužymėta koordinatėmis, kurios žymi pastato ašį susikirtimo vietą.
- Visi matmenys pateikti (jei nenurodyta kitaip) metrais.
- Matmenis tikslinti vietoje, prieš užsakant gaminius ir atliekant montavimo darbus.
- Paviršinis vanduo nuo kietų dangų sklpe planiravimo pagalba nuvedamas sklypo ribose į žaliąsias zonas, kaimyniniams sklypams takos neturės.
- Visos statybinės atliekos - į vairois nuobiros ir likučiai pristatomi į kietų atliekų sąvartyną.

SUTARTINIAI ŽYMĖJIMAI:

	ESAMI IR STATOMI STATINIAI
	SKLYPO RIBA
	PROJEKTUOJAMAS PASTATAS
	IŠSIKIŠANČIŲ STOGO KONSTRUKCIJŲ KONTŪRAS
	ĮVAŽIAVIMAS Į PASTATĄ
	ĮVAŽIAVIMAS Į SKLYPĄ
	ESAMA POŽEMINĖ ELEKTROS LINIJA
	PROJEKTUOJAMA POŽEMINĖ ELEKTROS LINIJA
	ESAMA VANDENTIEKIO LINIJA
	ESAMA DRENAŽO LINIJA
	NAIKINAMA DRENAŽO LINIJA
	VIETA AUTOMOBILIO PARKAVIMUI (2,50x4,35 m)

Atstumas nuo sklypo ribos iki išsikišančios stogo konstrukcijos

0	2024	PROJEKTIINIAI PASIŪLYMAI				
Laida	Data	Keitimų pavadinimas (priežastis)				
	NUOLATINIO LIETUVOS GYVENTOJO INDIVIDUALIOS VEIKLOS VYKDYMO PAŽYMA NR. 1224837 NIJOLĖ STANKEVIČIENĖ Švenčionių raj.sav., Švenčionėlių sen., Platumų k., Girios g.8. El. p.: n.stankeviciene@gmail.com Mob. tel.:+37068646071	Projekto pavadinimas: SANDĖLIAVIMO PASKIRTIES PASTATO - SANDĖLIO ŠVENČIONIŲ R.SAV., CIRKLIŠKIO SEN., MODŽIŪNŲ K., MODŽIŪNŲ G.4A STATYBOS PROJEKTAS				
Atestato Nr.	Pareigos	Vardas,pavardė	Parašas	Data	Brėžinio pavadinimas:	LAIDA
38014	PV	N.Stankevičienė		2024	SKLYPO (STATINIŲ IŠDĖSTYMO) PLANAS M 1:1000	0
LT	Užsakovas:	P.P.A.P.,D.P., R.P.	Projekto Nr.:	NS -24 - STP - 14/PP-B1	LAPAS	LAPŪ

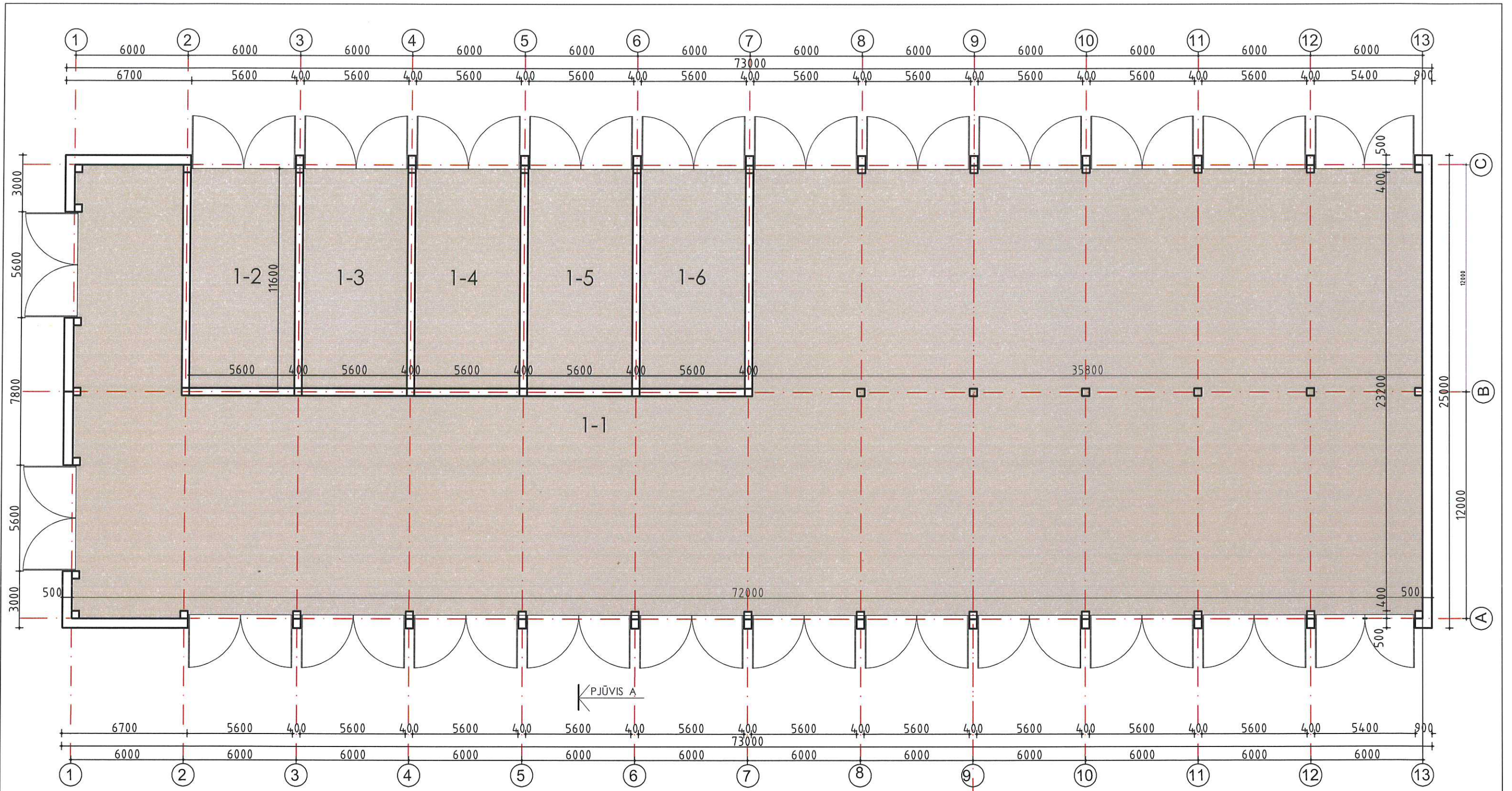

AUKŠTO PLANAS M 1: 200

PATALPŲ EKSPLIKACIJA

Eil. Nr.	Patalpos pavadinimas	Bendrasis plotas kv.m.
1-1	SANDĖLIS	1330.66
1-2	SANDĖLIAVIMO PATALPA	64.96
1-3	SANDĖLIAVIMO PATALPA	64.96
1-4	SANDĖLIAVIMO PATALPA	64.96
1-5	SANDĖLIAVIMO PATALPA	64.96
1-6	SANDĖLIAVIMO PATALPA	64.96

VISO: 1655.46

TECHNINIAI RODIKLIAI:

Užstatymo plotas	1825 kv.m
Bendrasis plotas	1655.46 kv.m.
Tūris	17520 kub.m.
Aukštis	15.60 m



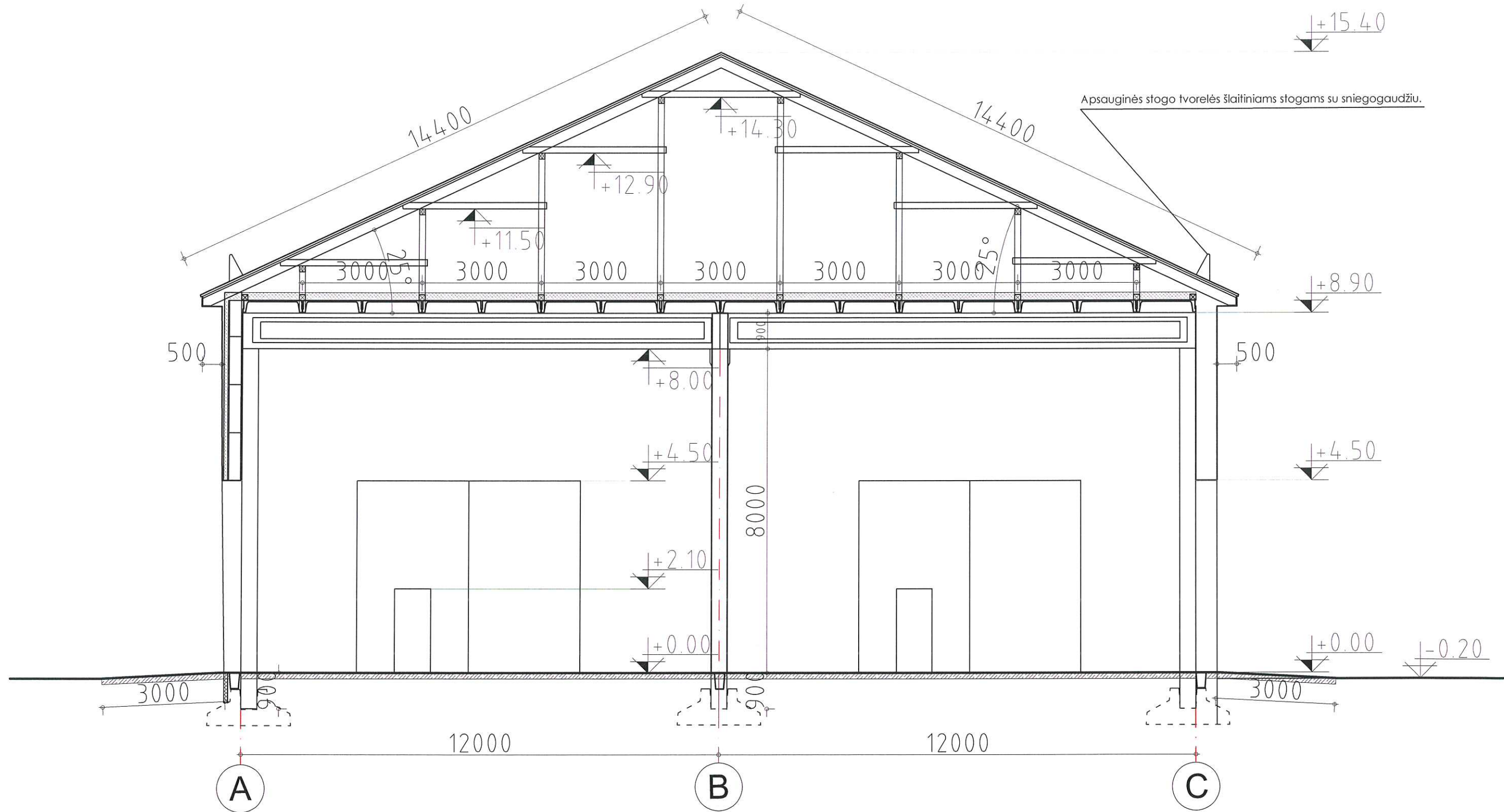

0	2024	PROJEKTINIAI PASIŪLYMAI			
Laida	Data	Keitimų pavadinimas (priežastis)			
NS	NUOLATINIO LIETUVOS GYVENTOJO INDIVIDUALIOS VEIKLOS VYKDYMO PAŽYMA NR. 1224837 NIJOLĖ STANKEVIČIENĖ Švenčionių raj.sav., Švenčionėlių sen., Platumų k., Girios g.8. El. p.: n.stankeviciene@gmail.com Mob. tel.:+37068646071		Projekto pavadinimas: SANDĖLIAVIMO PASKIRTIES PASTATO - SANDĖLIO, MODŽIŪNŲ G.4A, MODŽIŪNŲ K., CIRKLIŠKIO SEN., ŠVENČIONIŲ R.SAV. STATYBOS PROJEKTAS		
	38014	PV	N.Stankevičienė	2024	Brėžinio pavadinimas: AUKŠTO PLANAS M 1 :200 LAIDA 0
LT	Užsakovas:	P.P., A.P., D.P. R.P.	Projekto Nr.:	NS - 24 - STP - 14/PP-B2	LAPAS LAPŲ

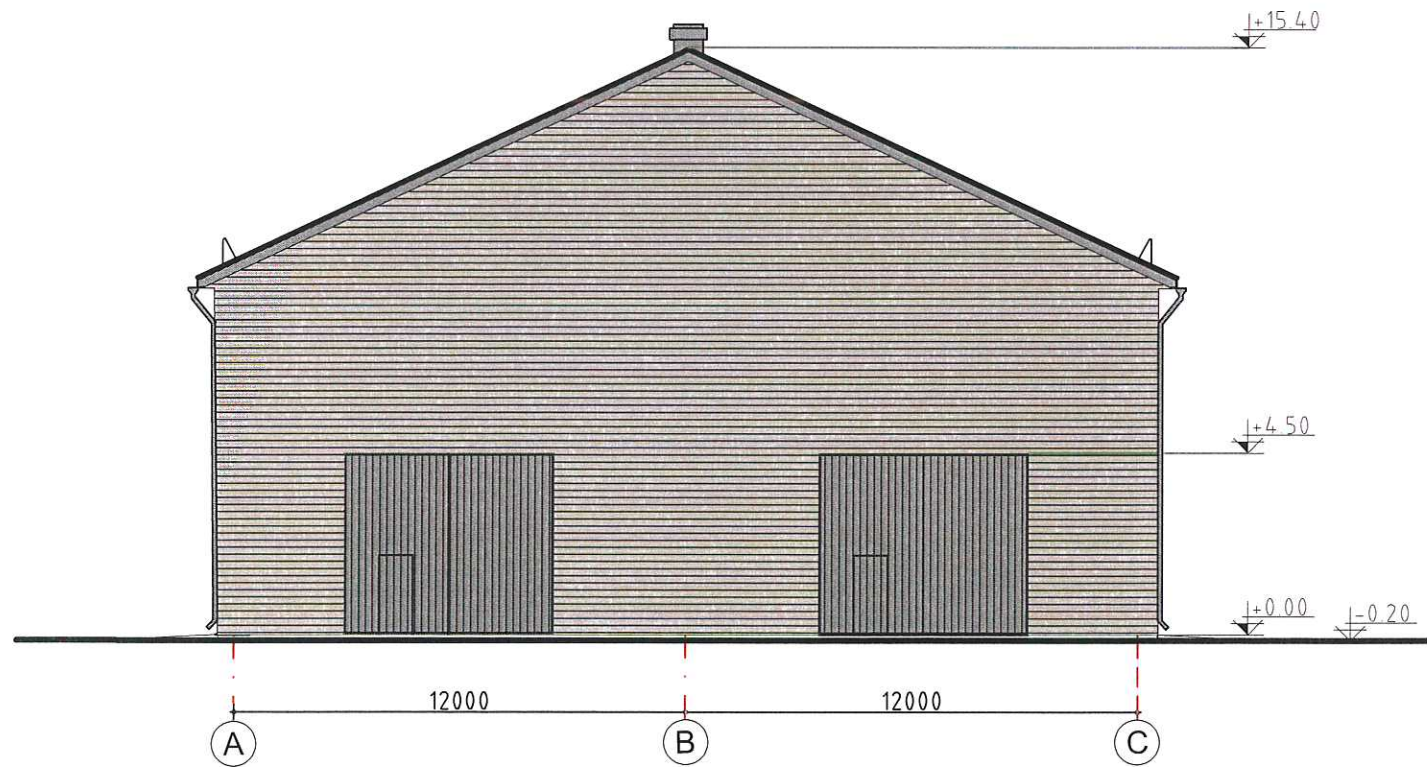
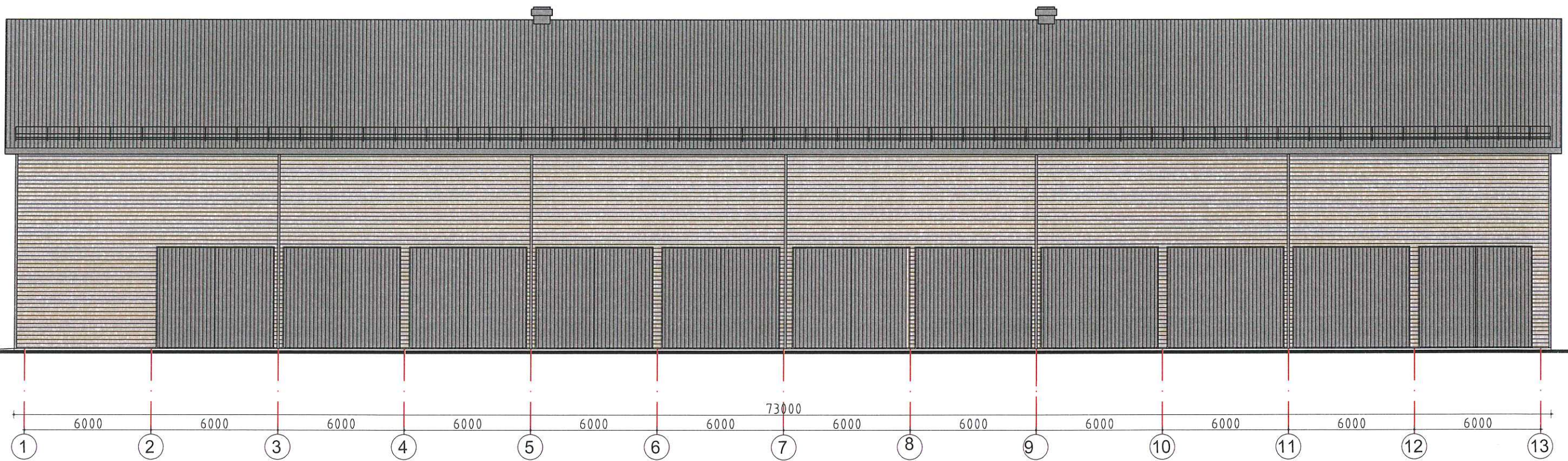

Laida	Data	Keitimų pavadinimas (priežastis)	Projekto pavadinimas:	
NS	NUOLATINIO LIETUVOS GYVENTOJO INDIVIDUALIOS VEIKLOS VYKDYMO PAŽYMA NR. 1224837 NIJOLĖ STANKEVIČIENĖ Švenčionių raj.sav., Švenčionių sen., Platumų k., Girios g.8. El. p.: n.stankeviciene@gmail.com Mob. tel.:+37068646071		SANDĖLIAVIMO PASKIRTIES PASTATO - SANDĖLIO, MODŽIŪNŲ G.4A, MODŽIŪNŲ K., ŠVENČIONIŲ R.SAV., STATYBOS PROJEKTAS	
	38014	PV	N.Stankevičienė	2024
LT	Užsakovas:	P.P., A.P., D.P., R.P.	Projekto Nr.:	NS - 24 - STP - 14/PP-B3
			LAPAS	LAPŲ
			0	







SUTARTINIAI PAŽYMĖJIMAI

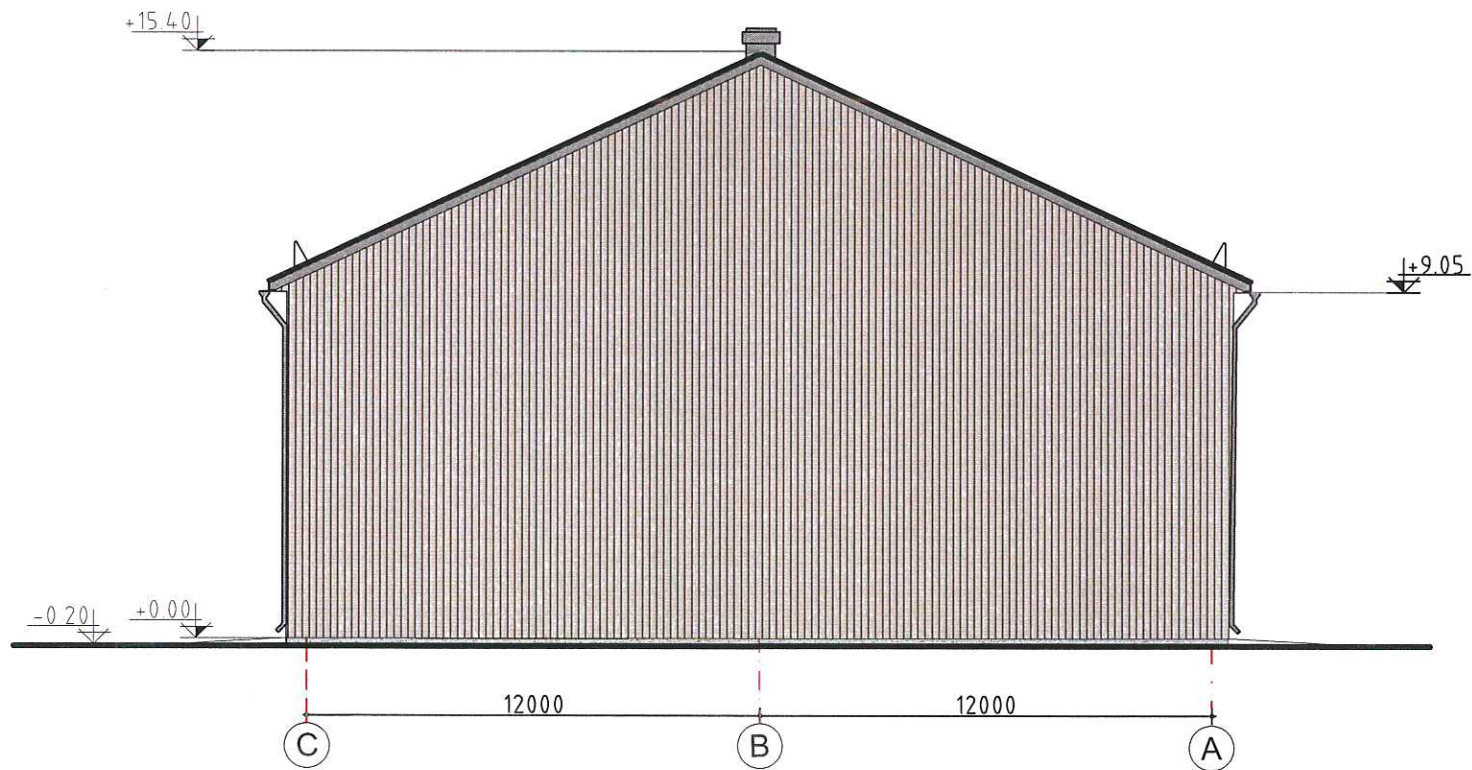
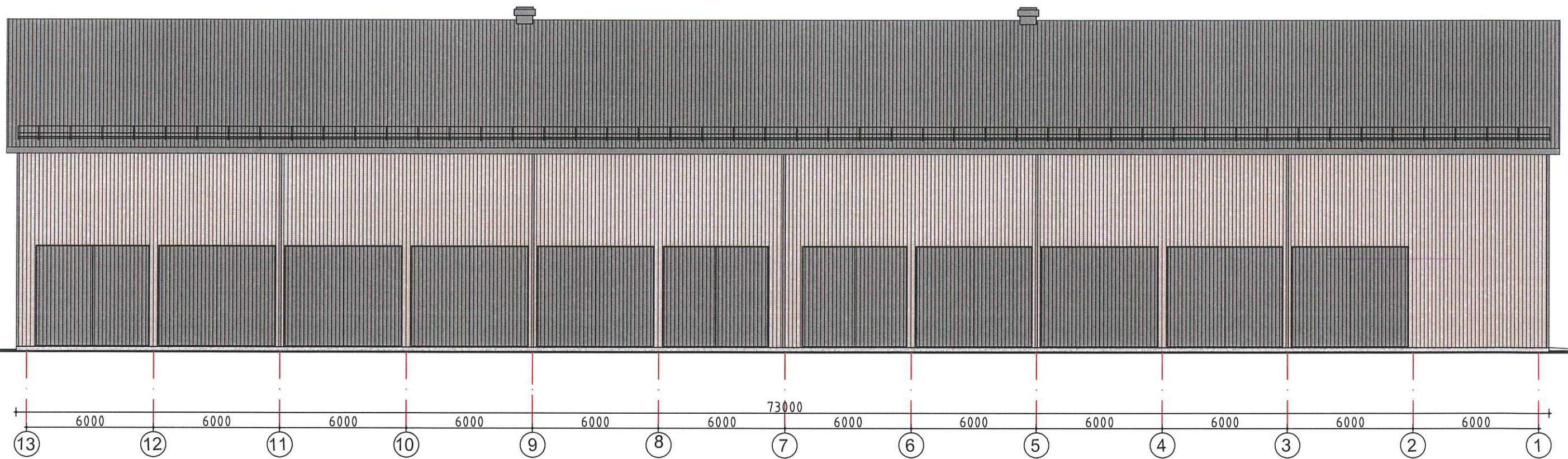

-  PROFILIUOTA PLIENINĖ STOGO DANGA, TAMSIAI PILKA (Pagal gamintojo teikiamą asortimentą)
-  PROFILIUOTA PLIENINĖ FASADŲ DANGA, ŠVIESIAI PILKA (Pagal gamintojo teikiamą asortimentą)
-  COKOLINIS TINKAS, PILKA SPALVA, ARTIMA RAL7038
-  VARTAI, DURYS - PLIENINIAI, SPALVA PILKA. (Pagal gamintojo teikiamą asortimentą)

0	2024	PROJEKGINIAI PASIŪLYMAI			Projekto pavadinimas:	
Laida	Data	Keitimų pavadinimas (priežastis)			SANDĖLIAVIMO PASKIRTIES PASTATO - SANDĖLIO, MODŽIŪNŲ G.4A, MODŽIŪNŲ K., CIRKLIŠKIO SEN., ŠVENČIONIŲ R.SAV. STATYBOS PROJEKTAS	
 NUOLATINIO LIETUVOS GYVENTOJO INDIVIDUALIOS VEIKLOS VYKDYMO PAŽYMA NR. 1224837 NIJOLĖ STANKEVIČIENĖ Švenčionių raj.sav., Švenčionėlių sen., Platumų k., Girios g.8. El. p.: n.stankeviciene@gmail.com Mob. tel.:+37068646071				Brėžnio pavadinimas:		
38014	PV	N.Stankevičienė		2024	FASADAI 1-13, A-C M 1:200	
LT	Užsakovas:	P.P., A.P., D.P., R.P.			Projekto Nr.: NS - 24 - STP - 14/PP-B4	
					LAPAS	LAPŲ
					0	



SUTARTINIAI PAŽYMĖJIMAI

-  PROFILIUOTA PLIENINĖ STOGO DANGA, TAMSIAI PILKA (Pagal gamintojo teikiamą asortimentą)
-  PROFILIUOTA PLIENINĖ FASADŲ DANGA, ŠVIESIAI PILKA (Pagal gamintojo teikiamą asortimentą)
-  COKOLINIS TINKAS, PILKA SPALVA, ARTIMA RAL7038
-  VARTAI, DURYS - PLIENINIAI, SPALVA PILKA. (Pagal gamintojo teikiamą asortimentą)

0	2024	PROJEKTINIAI PASIŪLYMAI		Projekto pavadinimas:	
Laida	Data	Keitimų pavadinimas (priežastis)		SANDĖLIAVIMO PASKIRTIES PASTATO - SANDĖLIO, MODŽIŪNŲ G. 4A, MODŽIŪNŲ K., CIRKLIŠKIO SEN., ŠVENČIONIŲ R. SAV. STATYBOS PROJEKTAS	
 NUOLATINIO LIETUVOS GYVENTOJO INDIVIDUALIOS VEIKLOS VYKDYMO PAŽYMA NR. 1224837 NIJOLĖ STANKEVIČIENĖ Švenčionių raj. sav., Švenčionėlių sen., Platumų k., Girios g. 8. El. p.: n.stankeviciene@gmail.com Mob. tel.: +37068646071				Brėžinio pavadinimas:	
38014	PV	N. Stankevičienė		2024	FASADAI 13 - 1, C-A M 1 : 200
LT	Užsakovas:	P.P., A.P., D.P., R.P.		Projekto Nr.:	NS - 24 - STP - 14/PP-B5
					LAPAS
					LAPŲ
					0

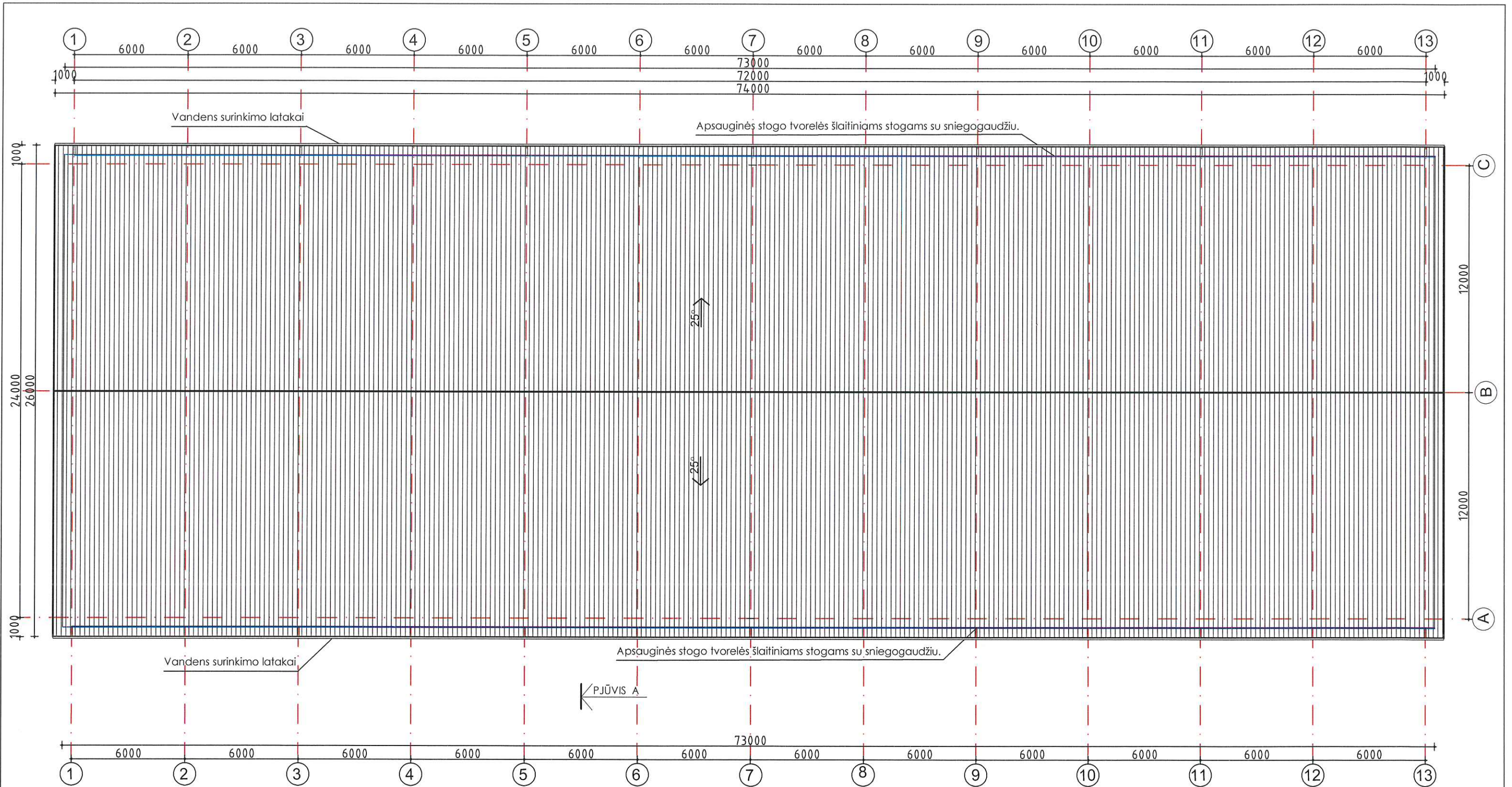

STOGO PLOTAS 2124 kv.m.

0	2024	PROJEKTINIAI PASIŪLYMAI		Projekto pavadinimas:	
Laida	Data	Keitimų pavadinimas (priežastis)		SANDĖLIAVIMO PASKIRTIES PASTATO - SANDĖLIO, MODŽIŪNŲ G. 4A, MODŽIŪNŲ K., CIRKLIŠKIO SEN., ŠVENČIONIŲ R. SAV. STATYBOS PROJEKTAS	
38014	Pareigos	Vardas, pavardė	Parasas	Data	Brėžinio pavadinimas:
	PV	N. Stankevičienė		2024	STOGO PLANAS M 1 : 200
LT	Užsakovas:	B.P., A.P., D.P., R.P.		Projekto Nr.:	LAPAS LAPŲ
				NS - 24 - STP - 14/PP-B6	