



## AIŠKINAMASIS RAŠTAS

### I. BENDRIEJI DUOMENYS

**Planavimo organizatorius** – Švenčionių savivaldybės administracijos direktorė.

**Specialiojo plano rengėjas** – UAB „Geometra“

**Planuojama teritorija** – Švenčionių rajono teritorija.

Planavimo pagrindas – Švenčionių rajono savivaldybės tarybos 2010 m. lapkričio 25 d. sprendimas „Dėl Švenčionių rajono savivaldybės teritorijos vietinės reikšmės kelių ir gatvių infrastruktūros plėtros specialiojo plano rengimo“ Nr. T-152.

#### **Planavimo tikslai ir uždaviniai:**

Švenčionių rajono savivaldybės teritorijos vietinės reikšmės kelių ir gatvių infrastruktūros plėtros specialiojo plano tikslas – optimizuoti Švenčionių rajono savivaldybės kaimiškųjų bei miestų teritorijų vietinių kelių tinklą. Specialusis planas užtikrins darnią susisiekimo komunikacijų ir jų infrastruktūros plėtrą savivaldybės teritorijoje, rezervuojant teritorijas šiai plėtrai, nustatant ar pakeičiant planuojamos teritorijos naudojimo ir tvarkymo režimą, apsaugos priemones ir kitus reikalavimus statybos projektams rengti ir žemės sklypui naudoti.

Planavimo uždaviniai:

- Nustatyti Švenčionių rajono savivaldybės kaimiškųjų bei miestų teritorijų vietinių kelių tinklo būklę. Parengti vietinių kelių tinklo identifikavimo ir techninės apskaitos duomenis. Nustatyti vietinės reikšmės kelių tinklo išsidėstymą rodant:
  - Vietinės reikšmės kelius;
  - Vietinės reikšmės kelių dangą, ilgį, plotį, kategoriją, pavadinimą, kelio pradžios ir pabaigos koordinates;
  - Projektuojamus vietinės reikšmės kelius;
  - Miestų ir miestelių gatves;
  - Gatvių ilgį, plotį, dangą, pavadinimą, pradžios ir pabaigos koordinates;
  - Pėsčiųjų ir dviračių takus;
  - Pėsčiųjų ir dviračių takų pavadinimą, ilgį, plotį, dangą, pradžios ir pabaigos koordinates;
  - Automobilių stovėjimo aikšteles;
  - Automobilių stovėjimo aikštelių plotą, dangą.
- Suformuoti Švenčionių rajono savivaldybės teritorijos susisiekimo infrastruktūros vystymo koncepciją, optimizuoti vietinių kelių tinklą.
- Numatyti miestų ir gyvenviečių apvažiavimų ir aplinkkelių plėtrą savivaldybės teritorijoje, išskiriant teritorijas šiai plėtrai, nustatyti ar pakeisti planuojamų teritorijų naudojimo ir tvarkymo režimus, apsaugos priemones ir kitus reikalavimus statinių statybos projektams rengti ir žemės sklypams naudoti.
- Nustatyti Švenčionių rajono savivaldybės esamų vietinių susisiekimo inžinerinių statinių

būklę. Parengti esamų vietinių susisiekimo infrastruktūros inžinerinių statinių identifikavimo ir techninės apskaitos duomenis. Nustatyti esamų vietinių susisiekimo infrastruktūros inžinerinių statinių išsidėstymą rodant:

- Esamus vietinius susisiekimo infrastruktūros inžinerinius statinius;
  - Esamų vietinės susisiekimo infrastruktūros inžinerinių statinių dangą, ilgį, plotį, kategoriją, pavadinimą, pradžios ir pabaigos koordinatas;
  - Projektuojamus esamus vietinius susisiekimo infrastruktūros inžinerinius statinius.
- Suformuoti Švenčionių rajono savivaldybės susisiekimo infrastruktūros inžinerinių statinių vystymo koncepciją, nustatyti ar pakeisti teritorijų, skirtų susisiekimo inžineriniams statiniams, naudojimo ir tvarkymo režimus, apsaugos priemones ir kitus reikalavimus.

#### **Specialiojo plano viešo svarstymo su visuomene tvarka – bendra.**

Apie pradedamą rengti specialųjį planą, rengiamą ir patvirtintą specialiojo plano koncepciją, taip pat apie parengtą specialųjį planą bei strateginio pasekmių aplinkai vertinimo ataskaitą, galimybę susipažinti su rengiamais/parengtais dokumentais, informacija apie pasiūlymų teikimą, dokumentų ekspozicijos, viešo susirinkimo aptarti parengtus dokumentus datą ir laiką, buvo paskelbta laikraštelyje „Švenčionių kraštas“, Švenčionių rajono savivaldybės interneto tinklalapyje, bei informaciniu pranešimu su prašymu pateiktą informaciją paskelbti skelbimų lentoje, buvo išsiųsta Pabradės miesto, Švenčionių miesto, Švenčionėlių miesto, Adučiškio, Cirkliškio, Kaltanėnų, Labanoro, Magūnų, Pabradės, Sarių, Strūnaičio, Svirkų, Švenčionių ir Švenčionėlių seniūnijoms.

#### **Specialiojo plano derinimo ir tvirtinimo tvarka – bendra.**

Specialusis planas 2012-11-05 suderintas Švenčionių rajono sav. Nuolatinėje statybos komisijoje (Posėdžio protokolas Nr. NT-24-10-2). Vadovaujantis Lietuvos automobilių kelių direkcijos prie Susisiekimo ministerijos direktoriaus 2011-01-06 įsakymu Nr. V-7 ir Lietuvos automobilių kelių direkcijos 2011-04-01 planavimo sąlygomis specialiojo planavimo dokumentui rengti Nr. PS-90, parengto specialiojo plano sprendinius suderimo VĮ „Vilniaus regiono keliai“.

**Planavimo lygmuo** – pagal teritorijų planavimo dokumentų tvirtinančią instrukciją planas yra savivaldybės lygmens, pagal planuojamos teritorijos dydį ir sprendinių konkretizavimo lygį – rajono lygmens.

#### **Specialusis planas rengiamas vadovaujantis:**

- Švenčionių rajono savivaldybės administracijos direktoriaus 2011 m. gegužės 06 d. patvirtinta planavimo darbų programa.
- Švenčionių rajono savivaldybės administracijos teritorijų planavimo ir architektūros skyriaus 2011 m. gegužės 06 d. planavimo sąlygomis Nr. ST-24-248.
- UAB „Vilniaus vandenys“ 2011 m. balandžio 19 d. planavimo sąlygos Nr. G-1245(1.2004).
- Aukštaitijos nacionalinio parko 2011 m. balandžio 13 d. planavimo sąlygos Nr. LSTP-1.
- Labanoro regioninio parko direkcijos 2011 m. kovo 29 d. planavimo sąlygos Nr. STP-7.
- Lietuvos automobilių kelių direkcijos 2011 m. kovo 01 d. planavimo sąlygos Nr. PS-90
- AB „TEO LT“ 2011 m. kovo 28 d. planavimo sąlygos Nr. 2-238/2011.
- Nacionalinės žemės tarnybos prie ŽŪM Švenčionių žemėtvarkos skyriaus 2011 m. kovo 29 d.

- planavimo sąlygos Nr. 2.
- AB „LESTO“ planavimo sąlygos Nr. 47010/TS111.
  - UAB „Fortum Švenčionių energija“ 2011 m. balandžio 04 d. planavimo sąlygos Nr. 2011-1.
  - UAB „Pabradės komunalinis ūkis“ 2011 m. kovo 30 d. planavimo sąlygos Nr. 34.
  - UAB „Švenčionių švara“ 2011 m. balandžio 04 d. planavimo sąlygos Nr. S-413.
  - Vilniaus visuomenės sveikatos centro Švenčionių skyriaus 2011 m. balandžio 06 d. planavimo sąlygos Nr. 23(22-3-7)-2.4-157.
  - Asvejos regioninio parko direkcijos 2011 m. kovo 30 d. planavimo sąlygos Nr.2.
  - Valstybės įmonės Nemenčinės miškų urėdija 2011 m. balandžio 05 d. planavimo sąlygos Nr. 3-278.
  - Lietuvos Respublikos Krašto apsaugos ministerijos 2011 m. balandžio 08 d. planavimo sąlygos Nr. 12-01-551.
  - Valstybės įmonės Švenčionėlių miškų urėdija 2011 m. balandžio 11 d. planavimo sąlygos Nr. 4V(6)-450.
  - AB „Lietuvos dujos“ Vilniaus filialo 2011 m. balandžio 11 d. planavimo sąlygos Nr. 348.
  - Lietuvos Respublikos Aplinkos ministerijos Vilniaus regiono aplinkos apsaugos departamento 2011 m. balandžio 11 d. planavimo sąlygos Nr. VR-4.2-347.
  - AB „Lietuvos geležinkeliai“ 2011m. kovo 31 d. planavimo sąlygos Nr. 2-1440.
  - Valstybės sienos apsaugos tarnybos prie Lietuvos Respublikos Vidaus reikalų ministerijos 2011 m. balandžio 01 d. planavimo sąlygos Nr. 210-14-1316.
  - VĮ „Vilniaus regiono keliai“ 2011 m. kovo 30 d. planavimo sąlygos Nr. PS-62.
  - Sirvėtos regioninio parko direkcijos 2011 m. balandžio 01 d. planavimo sąlygos Nr. S-1.
  - Švenčionių rajono savivaldybės administracijos Žemės ūkio skriaus 2011 m. balandžio 08 d. planavimo sąlygos Nr.(20.1.9)10-137.
  - AB „LITGRID“ 2011 m. balandžio 07 d. planavimo sąlygos Nr. SD-1242.
  - Švenčionių rajono savivaldybės administracijos Vietinio ūkio skyriaus 2011 m. balandžio 04 d. planavimo sąlygos Nr. SV-30.
  - Švenčionių priešgaisrinės gelbėjimo tarnybos 2011 m. gegužės 04 d. planavimo sąlygos Nr. (23)3-104(8.117-23).
  - Kultūros paveldo departamento Vilniaus teritorinio padalinio 2011 m. gegužės 12 d. planavimo sąlygos Nr.11.

## II. ESAMOS PADĖTIES ANALIZĖ

Švenčionių rajono teritorija yra šiaurės rytų Lietuvos pasienyje su Baltarusija. Šiauriniame pakraštyje ribojais su Ignalinos ir Utenos rajonais, vakaruose – su Molėtų rajonu, pietvakariuose – su Vilniaus rajonu. Administracinis centras – Švenčionys – nutolęs nuo Vilniaus 86 km.

Švenčionių rajono plotas yra 1692 kv. km., užima 2,6 proc. Lietuvos teritorijos. Gyventojų yra 31 130, gyventojų tankumas – 18,9 žm./ kv. km. Rajone yra:

- 3 miestai – Pabradė, Švenčionėliai ir Švenčionys;
- 3 miesteliai – Adutiškis, Kaltanėnai ir Labanoras.
- 602 kaimai.

Rajone yra 14 seniūnijų. Vietinių viešųjų ir vidaus kelių ilgis – 1058,4 km. Rajono miestų kaimų gatvių ilgis – 248,8 km.

## **1. Teritorijų planavimo bei kitų dokumentų Švenčionių rajono ribose analizė ir vertinimas**

Švenčionių rajono savivaldybės teritorijos vietinės reikšmės kelių ir gatvių infrastruktūros plėtros specialiajame plane išanalizuoti ir įvertinti planuojamojoje teritorijoje galiojantys teritorijų planavimo ir kiti dokumentai bei jų sprendiniai.

### **1.1 Švenčionių rajono savivaldybės teritorijos bendrasis planas (Švenčionių rajono savivaldybės tarybos 2009 m. sausio 23 d. sprendimu Nr. T-2)**

Pagal Švenčionių r. sav. bendrąjį planą padėtis susisiekimo požiūriu Lietuvos Respublikos ir Vilniaus apskrities teritorijų bendruosiuose planuose traktuojama nevienodai. Bendras abiejų teritorijų planavimo dokumentų sprendinys yra vadinamojo Rytų Lietuvos kelio Trakai-Vievis-Nemenčinė-Švenčionys-Zarasai (magistralinio kelio A16 ir krašto reikšmės kelių 108, 102), jungiančio rekreacines teritorijas, vystymas. Krašto reikšmės kelių Nr. 109 Švenčionys-Lentupiai ir Nr. 111 Utena-Kaltanėnai-Švenčionys parametrų gerinimas iki magistralinės reikšmės kelių numatomas Lietuvos Respublikos bendrajame plane, o taip pat minimas Panevėžio apskrities teritorijos bendrajame kaip sprendinys, padėsiantis užtikrinti tiesioginį (magistralinių kelių) ryšį su Baltarusijos pasieniu.

Atnaujintoje pasienio kontrolės punktų strategijoje Papelekio pasienio kontrolės punktas (toliau – PKP) numatomas vietinės reikšmės. Tarptautinė reikšmė priskiriama Adutiškio PKP, todėl nuo šio miestelio pusės numatomi didesni tranzitinio transporto srautai Vilniaus link, kurie rajono centrą aplenks numatomu šiauriniu Švenčionių aplinkkeliu.

Atsižvelgiant į aukščiau išdėstytus faktus, įvertinant pateikiamas transporto srautų prognozes valstybinės reikšmės keliuose bei įvertinant Lietuvos Respublikos, Vilniaus apskrities ir Švenčionių r. sav. teritorijų bendrųjų planų siūlymą sukurti Švenčionių ir Švenčionėlių aglomeruotos urbanizacijos zoną, valstybinės reikšmės automobilių kelių tinkle numatomi šie pagrindiniai sprendiniai:

- krašto reikšmės kelių Nr. 102 Vilnius-Švenčionys-Zarasai ir Nr. 111 Utena-Kaltanėnai-Švenčionys techninių parametru gerinimas iki magistralinių kelių reikšmės ir atitinkamų techninių parametru įrengiant Švenčionių, Švenčionėlių miestų apvažiavimus;
- dėl pasienio kontrolės punktų plėtros numatomas rajoninės reikšmės kelių Nr. 4402 Adučiškis-Tverečius-Vidžiai, Nr. 4404 Pabradė-Prienai ir Nr. 4416 Magūnai-Balingradas techninių parametru gerinimas iki krašto kelių reikšmės ir atitinkamų techninių parametru, įrengiant Pavoverės, Baliulių bei Zalavo apvažiavimus.

Pastatytas tiltas per Nerį ties Balingrado kaimu bei numatomas įsteigti Prienų PKP suaktyvins susisiekimo ryšius nuo Švenčionių r. sav. ribos Pabradės, Molėtų link. Todėl Pabradės miesto teritorijoje numatoma kelio Nr. 4404 Pabradė-Prienai jungtis su esamu krašto reikšmės keliu Nr. 173 Molėtai-Pabradė įrengiant tiltą per Žeimenos upę, kaip tai numatyta 1983 m. Pabradės miesto išplanavimo projekte.

### Švenčionėlių miesto teritorijos bendrasis planas

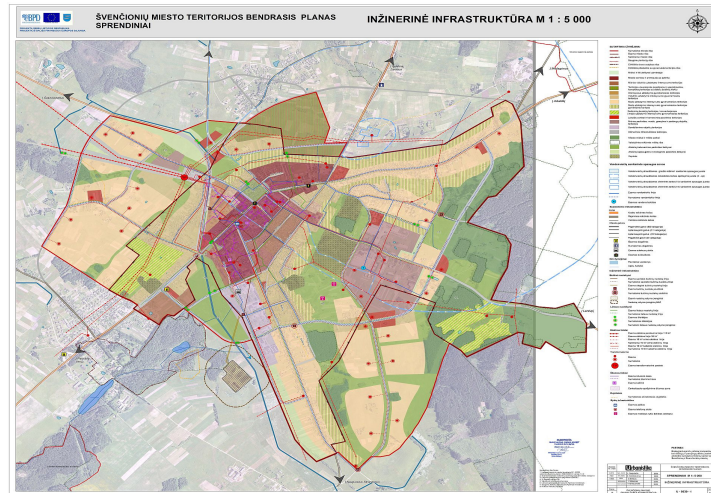

Švenčionių miesto teritorijos susisiekimo sistemos sprendiniai formuojami atsižvelgiant į pastarųjų metų ekonominius bei susisiekimo pokyčius, įvertinant priimtą Švenčionių miesto koncepcijos modelį. Vadovaujantis minėtais faktoriais, atsižvelgiant į kitų miestų bei miestelių transporto srautų augimo tendencijas, įvertinant prognozuojamą automobilizacijos lygį ir urbanizuojamų teritorijų plėtrą apskaičiuotas bendras transporto eismo intensyvumas Švenčionių miesto pagrindinėse gatvėse kamšos metu 2018 m. O taip pat suformuotas pagrindinių miesto gatvių tinklas nustatant jų kategorijas.

Transporto srautų augimo prognozė pagrindinėse Švenčionių miesto gatvėse

Eil. Nr.	Gatvė	Eismo intensyvumas 2006 m., priv. aut./val.	Prognozuojamas eismo intensyvumas 2018 m., priv. aut./val.	Kasmetinis procentinis augimas

1.	Vilniaus g.	400-750	500-900	1,5-1,9*
2.	Adučiškio g	70-400	100-530	2,4-3,0*
3.	Strūnaičio g	120-350	150-450	1,9-2,1
4.	Lentupio g.	200	300	3,4
5.	Švenčionėlių g.	250	350	2,9
6.	Kunos g.	150-200	220-300	3,2-3,4
7.	Vidžių g.	200	300	3,4

\* - prognozė, kai bus nutiestas šiaurinis aplinkkelis

Prognozuojama, kad transporto srautai pagrindinėse Švenčionių miesto gatvėse augs vidutiniškai 2-3 % kasmet. Nedidelis transporto srautų augimas (2-3 %) numatomas pagrindinėje šiuo metu miesto susisiekimo ašyje, Vilniaus g. – Adučiškio g., nutiesus šiaurinį miesto aplinkkeli.

Kunos g., Vidžių g., Lentupio gatvėmis, kaip užmiesčio kelių tautomis, numatomas 3-3,4 % kasmetinis transporto srautų augimas.

### Švenčionių miesto gatvių kategorijos.

Siekiant eliminuoti tranzitinį eismą iš Švenčionių miesto centrinės dalies, bendrajame plane numatomas šiaurinis bei rytinis aplinkkeliai, apjungiantys esamus valstybinės reikšmės krašto kelius Nr. 102 Vilnius - Švenčionys – Zarasai, Nr.111 Utena-Kaltanėnai-Švenčionys, Nr. 110 Švenčionys – Adučiškis, Nr. 109 Švenčionys-Lentupiai. Kadangi keliai Nr. 102 ir Nr. 111 numatomi magistralinės reikšmės, tai ir juos jungiančių gatvių (dalinai Vilniaus g., Kunos g., dalis šiaurinio aplinkkelio tarp Kunos g. ir Vidžių g.) tinklas numatomas kaip *pagrindinių B2 kategorijos gatvių*.

*Aptarnaujančių (C1 kategorijos) gatvių* karkasą sudarys rytinis apvažiavimas, apjungiantis Vilniaus gatvę (krašto kelias Nr. 102 Vilnius - Švenčionys – Zarasai) su Adučiškio g. (krašto kelias Nr. 110 Švenčionys – Adučiškis) bei dalis šiaurinio aplinkkelio tarp Vidžių g. ir Adučiškio g. Rytinis aplinkkelis numatomas ne tik tranzitinio transporto nukreipimui nuo miesto centro, bet ir pramonės rajono aptarnavimui.

C2 kategorijos gatvių tinklą sudarys daliniai Vilniaus g. ir Adučiškio g., Švenčionėlių g., Vidžių g., Lentupio g., Strūnaičio g., Užupio g. (tarp Kunos g. ir naujos vakarinės gatvės), nauja vakarinė gatvė, apjungianti Cirkliško ir Zadvarninkų kryptis.

Susisiekimo infrastruktūros brėžinyje bei 8.4.1 pav. išskirtos *rekomenduojamos pagalbinės D kategorijų gatvės*, kurios yra svarbios miesto erdvinei architektūrinei struktūrai ar numatytos parengtuose bei rengiamuose teritorijų detaliuose planuose. *Papildomas (D kategorijų) gatvių tinklas bei bendrajame plane rekomenduojamų pagalbinių gatvių klasifikacijos indeksas, o kartu ir jų techniniai parametrai pagal STR 2.06.01:1999 (D<sub>1-1</sub>, D<sub>1-2</sub>, D<sub>2-1</sub> ir t.t.) turi būti nustatomi detaliaisiais planais.*

Gatvės pavadinimas	Kategorija	Atstumas tarp raudonųjų linijų, m
Vilniaus g. (tarp miesto ribos ir Kunos g.)	B2	25,0-40,0
Kunos g.	B2	40,0
Šiaurinis aplinkkelis (tarp Kunos g. ir Vidžių g.)	B2	40,0
<b>Ilgis: iš viso B2 (miesto teritorijoje):</b>		<b>2,63 km*</b>
Šiaurinis aplinkkelis (tarp Vidžių g. ir Adutiškio g.)	C1	40,0
Rytinis aplinkkelis (tarp Adutiškio g. ir Vilniaus g.)	C1	20,0-30,0
<b>Ilgis: iš viso C1 (miesto teritorijoje):</b>		<b>4,87 km*</b>
Vilniaus g (tarp Kunos g. ir Adutiškio g.)	C2	15,0-25,0
Vidžių g	C2	15,0-20,0
Strūnaičio g.	C2	12,0-20,0
Lentupio g.	C2	15,0-20,0
Adutiškio g.	C2	11,0-20,0
Švenčionėlių g.	C2	14,0-20,0
Užupio g. (nuo Kunos g. iki vakarinės gatvės)	C2	10,0-20,0
Nauja vakarinė gatvė (tarp Aukštaičių g. ir kelio Nr.111)	C2	20,0-30,0
<b>Ilgis: iš viso C2 (miesto teritorijoje):</b>		<b>13,36 km*</b>
<b>Visas (B ir C kategorijų) gatvių ilgis mieste:</b>		<b>20,86 km*</b>

\* - gatvių ilgiai nustatyti naudojant Arc Gis programą.

Esamų ir naujai siūlomų pagrindinių (B, C kategorijų) gatvių tinklo tankis užstatytoje miesto teritorijoje ( $8,18 \text{ km}^2$ ) siekia  $2,55 \text{ km/km}^2$ . Šis rodiklis kiek viršija rekomenduojamą gatvių tinklo tankį  $2,2 - 2,4 \text{ km/km}^2$ , tačiau yra optimalus ir rodo, jog aukštesnės kategorijos gatvių Švenčionių mieste nereikia.

Pateikiamos gatvių kategorijos nustatytos neribotam Švenčionių miesto plėtros laikotarpiui susiejant gatvių tinklo laidumo ir rišlumo rodiklius. Besikeičiant investuotojams ar jų poreikiams sudėtinga numatyti, kur greičiausiai vyks miesto ir priemiestinės zonos urbanistinė plėtra, todėl patvirtinta miesto gatvių tinklo struktūra užtikrins jų plėtrai reikalingų teritorijų rezervavimą. Kita vertus, įrengta infrastruktūra (nutiesta nauja gatvė) gali įtakoti intensyvesnę urbanistinę plėtrą.

Nemaža dalis gatvių, suskirstytų į tam tikras kategorijas, neatitinka norminių techninių parametrų. Todėl būtina įgyvendinti projektus, numatančius gatvių, sankryžų rekonstrukciją pagal bendrajam plane nustatytų gatvių kategorijų techninius reikalavimus.

Formuojant bendrajam plane numatomą gatvių tinklą bei siekiant užtikrinti eismo saugą mieste rekomenduojama:

- asfaltuoti gatves su žvyro dangą;

- užtikrinti, kad tiesiant ar rekonstruojant gatves C2 ir žemesnės kategorijos, kuriomis numatomos viešojo transporto maršrutinės linijos, gatvių važiuojamosios dalies plotis būtų ne mažesnis kaip 7,0 m;
- tikslios naujų gatvių trasos bei sankryžos turi būti nustatomos detaliaisiais planais projektuojant visą gatvių ilgį, o ne atskiras jų atkarpas;
- atlikti gatvių inventorizaciją, vykdyti avaringų ruožų bei sankryžų stebėseną, transporto srautų tyrimus. Tam būtina kaupti bei sisteminti duomenis skaitmeninėje formoje (pvz., Gis formate);
- riboti transporto srautų greitį arti mokyklų ir kitose didelio žmonių susibūrimo vietose įrengiant technines saugaus eismo priemones (iškiliausias pėsčiųjų perėjas, išskirti jas raudona spalva, greitį ribojančius kelių ženklus ir pan.);
- rekonstruojant esamas ar tiesiant naujas gatves būtina įrengti šaligatvius, dviračių takus, gatvių apšvietimą įvertinant žmonių su negalia poreikius, sankryžose turi būti sudarytas pakankamas matymo laukas, kuriame neleistina reklamos ar kitų objektų statyba, medžių ir krūmų sodinimas;
- diegti informacinę sistemą mieste: kelio ženklus ar nuorodas į svarbiausius objektus bei traukos punktus, užmiesčio kelių kryptis, informaciją apie viešojo transporto maršrutinį eismą.

Pagal Švenčionių raj. savivaldybėje prognozuojamą automobilizacijos lygį (480 aut./1000 gyv.) bei gyventojų skaičių Švenčionių mieste (6 400 žm.) 2018 m. automobilių stovėjimo vietų skaičius mieste turėtų siekti 3 072 vietų įvertinant tik tai, kad 1 lengvasis automobilis mieste turės tik vieną stovėjimo vietą (garaže, aikštelėje, gatvėje).

Automobilių stovėjimo miesto centrinėje dalyje problemos aktualumas priklausys ne tik nuo automobilių skaičiaus, bet ir nuo gyventojų aktyvumo, įstaigų koncentracijos, net ir nuo miesto svarbos savivaldybėje. Pagal mūsų šalies miestų analogus numatoma, jog Švenčionių miesto centrinėje dalyje turėtų būti bent 5-8 % bendro naudojimo stovėjimo vietų nuo viso lengvųjų automobilių skaičiaus mieste, o tai sudarys 155 – 250 vietų.

Susiekimo infrastruktūros penkios naujai siūlomos automobilių stovėjimo ir laikymo aikštelės, dvi kurios siūlomos netoli numatomų sporto ir poilsio, kultūros renginių zonų bei kitų traukos objektų, trečioji – šalia daugiabučių gyvenamųjų namų teritorijos, likusios dvi - palei Švenčionių miesto rytinį aplinkkelį.

Kadangi Lietuvoje nėra bendros ir aiškios automobilių stovėjimo ir laikymo problemą sprendžiančios strategijos, Švenčionių mieste rekomenduojama:

- bendruoju planu nustačius gatvių kategorijas, atlikus būtinus gatvių asfaltavimo, tiesimo, rekonstrukcijos darbus, parengti viso miesto transporto eismo organizacijos specialųjį planą



kartu patikslinant bendro naudojimo automobilių stovėjimo ir laikymo aikštelių vietas ir jų dydį;

- kontroliuoti, kad automobilių stovėjimo aikštelių plėtra nevyktų užimant vaikų žaidimų aikštelių, žaliųjų plotų ar kitos visuomeninės paskirties teritorijas;
- kontroliuoti detaliųjų planų rengimą. Juose turi būti nustatomas STR 2.06.01:1999 „Miestų, miestelių ir kaimų susisiekimo sistemos“ [6] automobilių stovėjimo ir laikymo normatyvus atitinkantis stovėjimo vietų skaičius. Tokiu būdu neleisti investuotojams piktnaudžiauti darant spaudimą dėl stovėjimo vietų įrengimo už sklypo ribų.

**Patvirtintas Švenčionėlių miesto teritorijos bendrasis planas (Švenčionių rajono savivaldybės tarybos 2009 m. lapkričio 26 d. sprendimas Nr. T-155).**

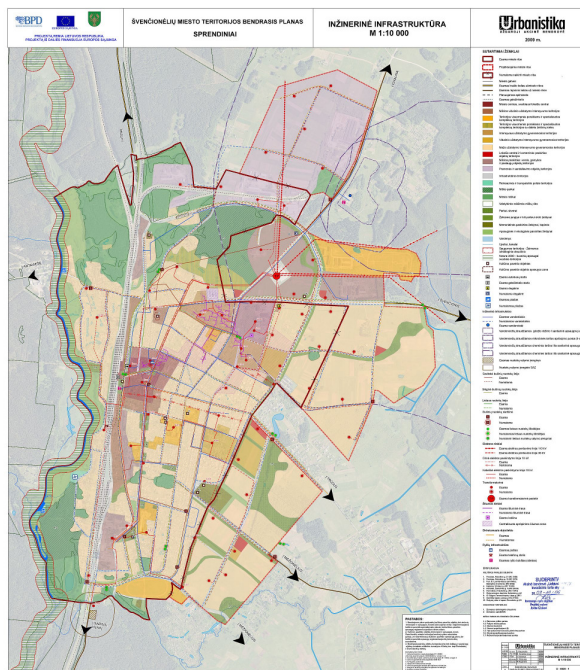

Lietuvos Respublikos, Vilniaus apskrities bei Švenčionių rajono savivaldybės teritorijų bendruosiuose planuose numatomi apjungiamieji urbanizacijos procesai tarp Švenčionių ir Švenčionėlių miestų. Todėl ir Švenčionėlių miesto BP sprendiniuose numatoma, kad ateityje Švenčionėliai išlaikys integracinius susisiekimo ryšius užmiesčio keliais, kurių vienas svarbiausių bus esamas valstybinės reikšmės krašto kelias Nr. 111 Utena-Kaltanėnai-Švenčionys. Šio kelio perspektyvinė reikšmė skirtinguose teritorijų planavimo dokumentuose numatoma nevienoda, tačiau vadovaujantis Švenčionių rajono savivaldybės teritorijos BP pateikiama analize, numatoma, kad kelias Nr. 111 Utena-Kaltanėnai-Švenčionys ateityje įgis magistralinio kelio reikšmę (po planuojamojo laikotarpio pagal LR Bendrąjį planą) su atitinkamais techniniais parametrais. Vadovaujantis šaltinyje atlikta transporto eismo intensyvumo analize pateikiamas prognozuojamas transporto eismo intensyvumas šiame valstybinės reikšmės kelyje 2017 m.

Siekiant tranzitinį transportą nukreipti toliau nuo miesto teritorijos numatomas šiaurinis Švenčionėlių aplinkkelis (po planuojamojo laikotarpio).

Viešajam susisiekimui Švenčionėlių miesto bendrajame plane numatomas reikšmingas vaidmuo siekiant įgyvendinti darniosios miesto plėtros modelį, o taip pat įvertinant intensyvų tiek autobusų, tiek ir traukinių naudojimą keleivių vežimams. Žmonių, vykstančių viešojo transporto priemonėmis skaičiaus augimas turi būti siejamas su esminiu šių transporto rūšių darbo gerinimu atnaujinant transporto priemones, optimizuojant maršrutinį tinklą, mažinant eismo intervalus, koordinuojant traukinių ir autobusų eismo tvarkaraščius, gerinant viešojo transporto informacinį lygį skelbiant visų maršrutų tvarkaraščius stotelėse bei internete.

Kadangi Švenčionėlių miestą aptarnauja priemiestiniai autobusai, būtina įvertinti viešojo transporto darbą visoje Švenčionių raj. savivaldybės teritorijoje. Tam tikslui turi būti atliktas maršrutinio tinklo tiriamasis darbas, kuriame būtų įvertinti gyventojų susisiekimo poreikiai viešuoju transportu tarp atskirų miestų zonų bei priemiesčio gyvenviečių, keleivių srautai pagal maršrutus, stotelių ir autobusų apkrovimai, keleivių srautų paros dinamika. Tokius tyrimus svarbu atlikti sistemingai siekiant laiku reaguoti į iškilusius naujus susisiekimo poreikius ir užtikrinti efektyvų viešojo transporto darbą.

Švenčionėlių miesto bendrajame plane siūlomas atskiras žiedinis miesto maršrutas, apjungiantis pagrindines darbo, gyvenamąsias, visuomeninės paskirties, pramogų zonas. Maršrutas numatomas nuo šiaurės rytinėje miesto dalyje esančios profesinės mokyklos Žemutinės g., Švenčionių g., Priestočio g., Vilniaus g., dalinai Liepų bei Kaštonų gatvėmis. Galutinė stotelė numatoma ties Pašto g.-Kaštonų g. sankryža ir sutampa su priemiestinio maršruto Švenčionėliai – Trūdai – Švenčionėliai linija. Urbanizavus rytinės miesto dalies teritorijas viešojo transporto maršrutas galėtų būti pratęstas Kaštonų gatve bei dalimi aplinkkelio iki profesinės mokyklos sudarant žiedinį miesto aptarnavimą viešojo naudojimo autobusais. Atlikus šio maršruto pagrindimą arba visą aukščiau minėtą tiriamąjį darbą, turėtų būti nustatyta, kokios talpos autobusai bei kokiais eismo intervalais turėtų kursuoti. Papildomi keleivių vežimai ir toliau turėtų būti atliekami priemiestiniais autobusais.

Švenčionėlių miesto teritorijos susisiekimo sistemos sprendiniai formuojami atsižvelgiant į pastarųjų metų ekonominius bei susisiekimo pokyčius, įvertinant priimtą Švenčionėlių miesto koncepcijos modelį. Vadovaujantis minėtais faktoriais, atsižvelgiant į kitų miestų bei miestelių transporto srautų augimo tendencijas, įvertinant prognozuojamą automobilizacijos lygį ir urbanizuojamų teritorijų plėtrą apskaičiuotas bendras transporto eismo intensyvumas Švenčionėlių miesto pagrindinėse gatvėse kamšos metu 2018 m. O taip pat suformuotas pagrindinių miesto gatvių tinklas nustatant jų kategorijas

Transporto srautų augimo prognozė pagrindinėse Švenčionėlių miesto gatvėse

Eil. Nr.	Gatvė	Eismo intensyvumas 2006 m., priv.aut./val.	Prognozuojamas eismo intensyvumas 2018 m., priv.aut./val.	Kasmetinis procentinis augimas
1.	Žemutinė g.	200 - 500	300-600	1,5 - 3,4*
2.	Šiaurinis aplinkkelis (Pušų g.)	-	500-700	
3.	Rytinė g. (Naujoji g., Kaštonų g. su tęsiniu iki Slėnio g.)	-	350-450	
4.	Partizanų g.		300-400	
5.	Liepų g. su tęsiniu iki Lauko g.	35-70	90-220	8,2 – 10,0
6.	Lauko g.	90-185	120-350	2,4 – 5,4
7.	Švenčionių g.	200-260	300-400	3,4 – 3,7
8.	Vilniaus g.	70-270	120-400	3,3 - 4,6
9.	Pašto g.	70-100	120-160	4,0 - 4,6

Pastabos:

- \* - prognozė, kai bus nutiestas šiaurinis aplinkkelis
- Valstybinės reikšmės kelių apsaugos zonų plotis miesto teritorijoje gali būti koreguojamas tik žemesnio lygmens teritorijų planavimo dokumentais (specialiaisiais, detaliaisiais planais).

Didžiausias kasmetinis transporto srautų augimas 8,0 – 10,0 % kamšos valandomis prognozuojamas Liepų gatvėje ją rekonstravus ir nutiesus jungtį iki Lauko g. Atitinkamai Lauko g. prognozuojamas tik 2,4 % kasmetinis transporto srautų augimas (jis būtų dar mažesnis įrengus ramaus eismo zoną), ruože tarp Žilvičių g. ir Žemutinės g. – iki 5,4 %.

Nutiesus Švenčionėlių miesto šiaurinį aplinkkelį prognozuojamas nedidelis transporto srautų augimas Žemutinėje g. – apie 3,0 % kasmet.

Nutiesus naują Partizanų g. jungtį iki Kaltanėnų g. nedidelis transporto srautų augimas (apie 3,5-4,0 % kasmet) numatomas ir vienoje pagrindinių šiaurės-pietų kryptimi besitęsiančių miesto susisiekimo ašių – Švenčionių g. ir Vilniaus g.

### Švenčionėlių miesto gatvių kategorijos

Siekiant eliminuoti tranzitinį transportą iš Švenčionėlių miesto teritorijos bendrajam plane numatomas šiaurinis miesto aplinkkelis, dalinai esama Pušų g. trasa apjungiantis krašto kelio Nr. 111 Utena-Kaltanėnai-Švenčionys kryptis į Švenčionis ir į Uteną. Miesto teritorijoje šiam keliui suteikiama B2 pagrindinės gatvės kategorija.

Pagrindinį aptarnaujančių (C1 kategorijos) gatvių karkasą sudarys žiedinis ryšys Žemutinės g., Partizanų g. su tęsiniais, Slėnio g. su tęsiniu, nauja rytine gatve, Kaštonų g. bei Naująja g. Kaltanėnų g. taip pat papildys aptarnaujančių miesto gatvių tinklą.

Linijiniai susisiekimo ryšiai plėtojami šiomis C2 kategorijos gatvėmis: Liepų g. su tęsiniu iki Lauko g., dalinai Lauko g. iki šiaurinio aplinkkelio. Skersiniai susisiekimo ryšiai numatomi Žeimenos g., Priestočio g., dalinai Vilniaus g., Pašto g., Žaliaja g., dalinai Miežionėlių g.

Susisiekimo infrastruktūros brėžinyje bei išskirtos rekomenduojamos pagalbinės D kategorijų gatvės, kurios yra svarbios miesto erdvei architektūrinei struktūrai ar numatytos parengtuose bei rengiamuose teritorijų detaliuose planuose. Papildomas (D kategorijų) gatvių tinklas bei bendrajam plane rekomenduojamų pagalbinių gatvių klasifikacijos indeksas, o kartu ir jų techniniai parametrai pagal STR 2.06.01:1999 (D<sub>1-1</sub>, D<sub>1-2</sub>, D<sub>2-1</sub> ir t.t.) turi būti nustatomi detaliaisiais planais.

Švenčionėlių miesto pagrindinių gatvių kategorijos.

Gatvės pavadinimas	Kategorija	Atstumas tarp raudonųjų linijų, m
Pušų g. (šiaurinis miesto aplinkkelis)	B2	40,0
<b>Ilgis: iš viso B2 (miesto teritorijoje):</b>		<b>3,23 km*</b>
Žemutinė g.	C1	15,0 – 30,0
Kaltanėnų g.	C1	20,0 – 30,0
Slėnio g. (tarp kelio Nr. 4406 ir naujos rytinės gatvės)	C1	30,0
Nauja rytinė gatvė	C1	30,0
Kaštonų g.	C1	15,0 – 20,0
Naujoji g.	C1	30,0
<b>Ilgis: iš viso C1 (miesto teritorijoje):</b>		<b>8,39 km*</b>
Vilniaus g. (tarp Priestočio g. ir Pašto g.)	C2	20,0
Žeimenos g.	C2	10,0 – 20,0
Priestočio g.	C2	25,0
Pašto g. (tarp Vilniaus g. ir Kaštonų g.)	C2	10,0 – 20,0
Žalioji g.	C2	12,0 – 20,0
Mėžionėlių g. (tarp Liepų g. ir miesto ribos)	C2	30,0
Liepų g. su tęsiniu iki Lauko g.	C2	15,0 – 25,0
Lauko g. (tarp Žilvičių g. ir šiaurinio aplinkkelio)	C2	20,0 – 30,0
<b>Ilgis: iš viso C2 (miesto teritorijoje):</b>		<b>6,97 km*</b>
<b>Visas (B ir C kategorijų) gatvių ilgis mieste:</b>		<b>18,59 km*</b>

Pastabos:

- \* - gatvių ilgiai nustatyti naudojant GIs programinę įrangą;
- Miesto teritorijoje gatvių, kurios yra valstybinės reikšmės kelių tęsiniai, galioja kelių apsaugos zonų plotis, kuris gali būti koreguojamas tik žemesnio lygmens teritorijų planavimo dokumentais (specialiaisiais, detaliaisiais planais).

Esamų ir naujai siūlomų pagrindinių (B, C kategorijų) gatvių tinklo tankis užstatytoje miesto teritorijoje (7,09 km<sup>2</sup>) siekia 2,62 km/km<sup>2</sup>. Šis rodiklis kiek viršija rekomenduojamą gatvių tinklo

tankį 2,2 – 2,4 km/km<sup>2</sup>, tačiau yra optimalus ir rodo, jog aukštesnės kategorijos gatvių Švenčionėlių mieste nereikia.

Atsižvelgiant į esamą užstatymą, pateikiami atstumai tarp gatvių raudonųjų linijų, kurie yra rekomendacinio pobūdžio. Tikslus gatvių raudonųjų linijų plotis turi būti nustatomas detaliaisiais planais.

Pateikiamos gatvių kategorijos nustatytos neribotam Švenčionėlių miesto plėtros laikotarpiui susiejant gatvių tinklo laidumo ir rišlumo rodiklius. Besikeičiant investuotojams ar jų poreikiams sudėtinga numatyti, kur greičiausiai vyks miesto ir priemiestinės zonos urbanistinė plėtra, todėl patvirtinta miesto gatvių tinklo struktūra užtikrins jų plėtrai reikalingų teritorijų rezervavimą. Kita vertus, įrengta infrastruktūra (nutiesta nauja gatvė) gali įtakoti intensyvesnę urbanistinę plėtrą.

Dauguma gatvių, suskirstytų į tam tikras kategorijas, neatitinka techninių parametrų. Todėl būtina įgyvendinti projektus, numatančius gatvių, sankryžų rekonstrukciją pagal bendrajame plane nustatytą gatvių kategorijų techninius reikalavimus.

Formuojant bendrajame plane numatomą gatvių tinklą bei siekiant užtikrinti eismo saugą mieste rekomenduojama:

- asfaltuoti gatves su žvyro danga;
- užtikrinti, kad tiesiant ar rekonstruojant gatves C2 ir žemesnės kategorijos, kuriomis numatomos viešojo transporto maršrutinės linijos, gatvių važiuojamosios dalies plotis būtų ne mažesnis kaip 7,0 m;
- tikslios naujų gatvių trasos turi būti nustatomos detaliaisiais planais projektuojant visą gatvių ilgį, o ne atskiras jų atkarpas;
- atlikti gatvių inventorizaciją, vykdyti avaringų ruožų bei sankryžų stebėseną, transporto srautų tyrimus. Tam būtina kaupti bei sisteminti duomenis skaitmeninėje formoje (pvz., Gis formate);
- riboti transporto srautų greitį arti mokyklų ir kitose didelio žmonių susibūrimo vietose įrengiant technines saugaus eismo priemones (iškiliasias pėsčiųjų perėjas, išskirti jas raudona spalva, greitį ribojančius kelių ženklus ir pan.). Lauko g., Bažnyčios g. ir Mokyklos g. rekomenduojama įrengti nuraminto eismo zonas dėl didelio pėsčiųjų judėjimo tarp daugiabučių gyvenamųjų namų zonų ir traukos objektų (mokyklos, bažnyčios);
- rekonstruojant esamas ar tiesiant naujas gatves būtina įrengti šaligatvius, dviračių takus, gatvių apšvietimą įvertinant žmonių su negalia poreikius, sankryžose turi būti sudarytas pakankamas matymo laukas (matomumo trikampis), kuriame neleistina reklamos ar kitų objektų statyba, medžių ir krūmų sodinimas;

- diegti informacinę sistemą mieste: kelio ženklus ar nuorodas į svarbiausius objektus bei traukos punktus, užmiesčio kelių kryptis, informaciją apie viešojo transporto maršrutinį eismą.

### **Automobilių stovėjimas ir laikymas.**

Pagal Švenčionių raj. savivaldybėje prognozuojamą automobilizacijos lygį (480 aut./1000 gyv.) bei gyventojų skaičių Švenčionėlių mieste (5 686 žm.) 2018 m. automobilių stovėjimo vietų skaičius mieste turėtų siekti 2 675 vietų įvertinant tik tai, kad 1 lengvasis automobilis mieste turės tik vieną stovėjimo vietą (garaže, aikštelėje, gatvėje).

Automobilių stovėjimo miesto centrinėje dalyje problemos aktualumas priklausys ne tik nuo automobilių skaičiaus, bet ir nuo gyventojų aktyvumo, įstaigų koncentracijos, net ir nuo miesto svarbos savivaldybėje. Pagal mūsų šalies miestų analogus numatoma, jog Švenčionėlių miesto centrinėje dalyje turėtų būti bent 5-8 % bendro naudojimo stovėjimo vietų nuo viso lengvųjų automobilių skaičiaus mieste, o tai sudarys 135 – 215 vietų.

Susisiekimo infrastruktūros brėžinyje parodytos trys naujai siūlomos automobilių stovėjimo ir laikymo aikštelės, dvi kurių siūlomos netoli numatomų sporto ir poilsio, kultūros renginių zonų, trečioji – šalia daugiabučių gyvenamųjų namų teritorijos, palei Bažnyčios g.

Kadangi Lietuvoje nėra bendros ir aiškios automobilių stovėjimo ir laikymo problemą sprendžiančios strategijos, Švenčionėlių mieste rekomenduojama:

- bendruoju planu nustatytus gatvių kategorijas, atlikus būtinus gatvių asfaltavimo, tiesimo, rekonstrukcijos darbus, parengti viso miesto transporto eismo organizacijos specialųjį planą kartu patikslinant bendro naudojimo automobilių stovėjimo ir laikymo aikštelių vietas ir jų dydį;
- kontroliuoti, kad automobilių stovėjimo aikštelių plėtra nevyktų užimant vaikų žaidimų aikštelių, žaliųjų plotų ar kitų visuomeninės paskirties teritorijų;
- kontroliuoti detaliųjų planų rengimą. Juose turi būti nustatomas STR 2.06.01:1999 „Miestų, miestelių ir kaimų susisiekimo sistemos“ automobilių stovėjimo ir laikymo normatyvus atitinkantis stovėjimo vietų skaičius. Tokiu būdu neleisti investuotojams piktnaudžiauti darant spaudimą dėl stovėjimo vietų įrengimo už sklypo ribų.

Rengiant Švenčionių rajono vietinės viešųjų kelių tinklo išdėstymo žemėtvarkos schemą, viešiesiems keliams priskiriami keliai buvo atrenkami pagal šiuos kriterijus:

- keliai, jungiantys kitus viešuosius arba valstybinius kelius;
- keliai, jungiantys gyvenamąsias vietas;
- keliai į sąvartynus;
- keliai į lankomus gamtos ir kultūros paminklus;
- keliai į rekreacijos objektus;

- keliai nutiesti prie gyvenamųjų vietovių, jei jie veda prie 3-jų ar daugiau sodybų;
- realiai naudojami keliai.

Bendrają Švenčionių rajono savivaldybės teritorijos gamtinio kraštovaizdžio įvairovės (jo geogenetinio fondo) apsaugos sistemą užtikrina specialus, pagal LR Saugomų teritorijų įstatymą įsteigtą instituciškai organizuotų kompleksinių<sup>1</sup> saugomų teritorijų (turinčių administraciją) ir neinstituciškai organizuotų išsaugančių<sup>2</sup> teritorijų tinklas. Gamtinio kraštovaizdžio įvairovės apsaugos sistemai Švenčionių rajono savivaldybėje priklauso šios saugomų teritorijų grupės:

1. institucinės saugomos teritorijos
  - valstybiniai parkai
2. neinstitucinės saugomos teritorijos
  - valstybiniai draustiniai,
  - atkuriamasis sklypas,
  - biosferos poligonai.

Švenčionių rajono savivaldybės gamtinio kraštovaizdžio įvairovės apsaugos sistemos plėtojimas sietinas su svarbiausiame dabartiniame šalies teritorijų planavimo dokumente - LR teritorijos bendrajame plane (2002 m.) bei Vilniaus apskrities bendrajame plane numatytais kraštovaizdžio apsaugos užtikrinimo sprendiniais. Taip pat galimos tikslingos teritorijų paieškos steigti naujiems valstybiniais ar savivaldybių draustiniams, ypač biologinio profilio.

Gamtinio kraštovaizdžio įvairovę Švenčionių rajono savivaldybėje išsaugančios saugomos teritorijos:

Saugomų teritorijų grupė	Saugomos teritorijos pavadinimas	Plotas - dalis savivaldybėje, (ha)
Valstybiniai parkai	Aukštaitijos nacionalinis	41154,1 - 10034,0
	Asvejos regioninis	11703,8 - 4890,3
	Labanoro regioninis	55305,4 - 32011,7
	Sirvėtos regioninis	9043,8 - 7430,4
Valstybiniai biosferos poligonai	Gelednės miško	1633,1 - 1633,1
	Adutiškio - guntauninkų	5670,0 - 3843,1
Valstybiniai draustiniai	Cirkliščio kraštovaizdžio	854,0 - 854,0
	Žeimenos kraštovaizdžio	943,2 - 943,2
	Buivydžių hidrografinis	993,5 - 993,5
	Antanų pedologinis	134,8 - 134,8
	Gelednės botaninis	521,8 - 521,8
	Žeimenos ichtiologinis	1438,1 - 1367,3
	Adutiškio telmologinis	845,7 - 574,3
	Algirdėnų telmologinis	90,9 - 90,9
	Baltasamanės telmologinis	606,0 - 606,0
	Eituniškių telmologinis	154,1 - 154,1
	Perūno telmologinis	1035,8 - 1035,8
Atkuriamieji sklypai	Pabradės	409,8 - 409,8
Natura 2000 – Paukščių	Pabradės smiltpievės	409,8-409,8

apsaugai svarbios teritorijos	Asvejos ežerynas	10821,98-4487,84
	Adutiškio-Guntauninkų miškai	5670,06-3841,44
	Svylos upės slėnis	356,83-0,29
	Vakarinė Aukštaitijos nacionalinio parko dalis	34923,09-6139,45
	Gelednės miškas	1654,62-1654,62
	Labanoro giria	53065,15-31949,15
	Kretuono ežeras	1181,85-1181,85
Natura 2000 – Buveinių apsaugai svarbios teritorijos	Pabradės smiltpievės	409,8-409,7
	Gelednės miškas	522,73-522,73
	Asvejos ežerynas	10821,98-4487,84
	Kretuono ežeras ir jo apylinkės	1970,48-1970,48
	Aukštaitijos nacionalinis parkas	32999,74-6139,45
	Adutiškio pelkė	4075,74-2476,32
	Sėtikės upė ir jos slėnis	58,55-58,55
	Neversčių miškas	11,40-11,40
	Saločio ežeras	89,75-89,75
	Pravalo ežeras ir jo apyežerės	0,00036-0,0036
	Merkmenio ežeras	46,05-0,54
	Acinto ir Perūno pelkės	1035,82-1035,82
	Neries upė	2398,51-45,00
	Ilgio ežeras (II)	16,83-16,83
	Mergežerio ežeras	11,96-11,96
	Asvejos ežerynas	10821,98-4497,84
	Baltasamanės pelkė	605,95-605,95
	Algirdėnų pelkė	90,93-90,93
	Meros upė ir jos slėnis	134,13-134,13
	Sarios upė	87,93-87,93
Žeimenos upė	1020,11-865,57	
Labanoro regioninis parkas	53200,86-31949,15	
Visos ST savivaldybėje	172700,41	

Saugomų teritorijų sistema (valstybiniai parkai, valstybiniai draustiniai, biosferos poligonai, atkuriamasis sklypas) rajone apima daugiau nei trečdalį rajono teritorijos ploto (39,9%), integruoja gamtos ir kultūros paveldo apsaugą, yra funkcionaliai diferencijuota. Saugomų teritorijų ploto rodiklis yra gerokai didesnis už šalies vidurkį (15,3%) ir atspindi pakankamą ypač saugomų teritorijų tinklo išvystymą Švenčionių rajono savivaldybės teritorijoje. Nacionalinėje darnaus vystymosi strategijoje saugomų teritorijų tinklo plėtojimas - iki 14-18% krašto teritorijos, išskiriamas kaip vienas iš ilgalaikių uždavinių, išsaugant kraštovaizdžio ir biologinę šalies įvairovę, todėl Švenčionių rajone, įvertinant kiekybinius saugomų teritorijų tinklo išvystymo rodiklius, didžiausią dėmesį reikėtų skirti reikiamam saugomų teritorijų apsaugos ir tvarkymo reikalavimų užtikrinimui, specialiojo planavimo dokumentų rengimui, vietinio lygmens savivaldybės saugomų teritorijų tinklo plėtojimui.

Rajone yra gausi valstybės saugomų gamtos paveldo objektų grupė – 27 objektai. Trys iš jų geologiniai – Ožkos akmuo, Šakalių akmuo, Janavo akmuo. Vienas hidrogeologinis – Lino verdėnė. Trys objektai hidrografiniai – Aiseto pusiasalis, Alnio pusiasalis, Mažųjų Siaurių pusiasalis. Gausiausiai atstovaujami botaniniai objektai, jų yra net 20, tai: Abejučių ažuolas, Adamavo ažuolas, Argirdiškės pušis, Baltagalio pušis, Gaigalinio kadagys, Grybų ažuolas,



Joniškės liepa, Juodalksnis Gumbulis, Karpakėlio pirmasis ažuolas, Kretuonių ažuolai, Labanoro pušys, Laužėnų ažuolas, Laužėnų liepa, Liepų pavėsinė, Medišionių liepos, Obelų Rago kadagiai, Peršokšnos piramidinė eglė, Purviniškių pušis, Purvino antrasis ažuolas, Pušis su Koja. Iš visų paminėtųjų gamtos paveldo objektų tik vienas – Ožkos akmuo, yra paskelbtas gamtos paminklu. Savivaldybės saugomų gamtos paveldo objektų Švenčionių rajono savivaldybės teritorijoje nėra.

Biologinės įvairovės apsaugai svarbių teritorijų rajone sistema identifikuota pagal Europos Tarybos ekspertų parengtas ekologinių tinklų plėtros rekomendacijas, naudojantis naujausių šalyje atliktų biologinės įvairovės apsaugos darbų (Ramsaro vietovių, *CORINE* biotopų, paukščiams svarbių teritorijų, Lietuvos ekologinio tinklo ir *Natura 2000* projektų, kertinių miško buveinių<sup>1</sup> inventorizacijos projekto) medžiaga.

Ekologinių tinklų sudėtyje gali būti išskiriama dar viena, paprastai, laikino pobūdžio jo teritorijų kategorija – atkuriamosios (renatūralizuojamos) zonos, t. y. išnaudoti, bet nesutvarkyti durpynai ir karjerai, kurie perspektyvoje gali tapti biologiškai reikšmingomis branduolių ar koridorių teritorijomis.

### **Kultūros paveldo teritorijos (objektai)**

#### **Bendrosios nuostatos**

Švenčionių rajono savivaldybės teritorijos bendrojo plano dalies „kultūros paveldo teritorijų (objektų) apsauga ir naudojimas“ sprendinių turinys ir sąvokos atitinka Lietuvos Respublikos nekilnojamojo kultūros paveldo apsaugos įstatymą, Nacionalinės darnaus vystymosi strategijos ir Lietuvos Respublikos teritorijos bendrojo plano principus ir sprendinius (*Žin.*, 2002, Nr. 110-4852), apibrėžiančius teritorinę nekilnojamojo kultūros paveldo apsaugą, bei reikalavimus, nustatytus kitais kultūros paveldo apsaugą reglamentuojančiais nacionaliniais ir Lietuvos ratifikuotais tarptautiniais teisės aktais.

Pagal LR teritorijos bendrąjį planą vienas svarbiausių veiksnių, įtakančių bendrąjį kraštovaizdžio formavimą – ypatingą reikšmę kraštovaizdžio vizualinėje struktūroje turinčių nekilnojamųjų kultūros vertybių teritorinė sklaida. Rengiant Švenčionių rajono savivaldybės teritorijos bendrąjį planą, pagal Nekilnojamųjų kultūros vertybių apsaugos (toliau NKPA) Nekilnojamąjį kultūros paveldą sudaro kultūros paveldo pavieniai (vienetiniai) objektai, kultūros paveldo vietovės ir kultūros paveldo teritorijos. Toks suskirstymas atitinka egzistuojančias nekilnojamo kultūros paveldo formas.

- Pavieniai objektai – tai statiniai, pastatai, bei kitų objektų kompleksai, nutolę nuo gretimų objektų nemažiau kaip per tris objekto aukščius.
- Vietovės – tai istorinės ar kitos atmintinos vietos, kurios apžvelgiamos iš vieno stebėjimo taško, nekeičiant stebėtojo padėties.

- Teritorijomis – tai tokie kultūros paveldo teritoriniai vienetai, kuriuos galima apžvelgti tik keičiant stebėtojo padėtį.

Švenčionių rajono kultūros paveldo objektai:

Eil. Nr.	NK kodas	Pavadinimas
0	30719	Šventoriaus tvora su vartais
1	30719	Šventoriaus tvora su vartais
2	30718	Bažnyčia
3	25034	Kapas
4	25037	Partizano kapas
5	30514	Akmuo su ženklais
6	22167	Rūmai
7	14102	Stogastulpis su skulptūra
8	14103	Stogastulpis
9	3713	Partizanų kapai
10	3713	Partizanų kapai
11	3713	Partizanų kapai
12	3713	Partizanų kapai
13	3806	Partizanų kapas
14	12660	Žydų žudynių vieta ir kapas
15	26157	Žuvimo vieta
16	12661	Žydų žudynių vieta ir kapas
17	12659	Žydų žudynių vieta ir kapas
18	25039	Kapas
19	25038	Kapas
20	29531	Sukilėlių kapas
21	11236	Sukilėlių kapas
22	16645	Vandens malūnas
23	17282	Kapas
24	26415	Partizanų kapas
25	26414	Kapas
26	26412	Kapas
27	26413	Kapas
28	1656	Svirnas
29	26700	Parko fragmentai
30	26410	Kapas
31	26409	Kapai
32	26408	Kapai
33	1239	Žvejo namas
34	26406	Kapas
35	26407	Kapas
36	26411	Kapas

NK teritorijos:

Eil. Nr.	NK kodas	Pavadinimas
0	21449	Senovės gyvenvietė

1	21448	Senovės gyvenvietė II
2	21447	Senovės gyvenvietė
3	21467	Pilkapynas III
4	16392	Pilkapynas II
5	3444	Pilkapynas
6	3445	Pilkapynas II
7	16402	Pilkapis
8	3451	Pilkapynas
9	12409	Pilkapynas
10	21470	Pilkapynas II
11	21458	Pilkapynas IV
12	24138	Piliakalnis su gyvenviete
13	3425	Peršaukščio pilkapynas, vad. Prancūzkapiai
14	17204	Senovės gynybinis įtvirtinimas
15	3438	Sarių kapinynas
16	3437	Pilkapynas
17	30717	Bažnyčios statinių kompleksas
18	709	Maželatų buv. palivarko sodybos fragmentai
19	12274	žalvario a. gyvenvietė
20	12095	Pilkapynas II
21	12094	Akmens a. stovykla II
22	12093	Akmens a. stovykla I
23	16413	Akmens a. gyvenvietė
24	13025	Piliakalnis, vad. Pilale
25	16407	Akmens a. kapynas
26	16410	Akmens ir žalvario a. kapynas
27	16420	Pilkapynas
28	16421	Pilkapis
29	3446	Pilkapynas III
30	16401	Piliakalnis
31	3448	Pilkapynas II
32	16419	Pilkapynas III
33	26159	Žuvimo vieta
34	17201	Pilkapynas
35	11241	Žudynių vieta ir kapas
36	16398	Pilkapynas
37	17198	Pilkapynas
38	17194	Pilkapis
39	20655	Dvarvietė
40	16518	Pilkapynas II
41	21212	žydų senosios kapinės
42	3443	Pilkapynas II
43	17200	Pilkapynas III
44	25194	Pilkapynas II
45	25199	Pilkapynas

46	25200	Pilkapynas II
47	25202	Pilkapynas
48	25198	Pilkapynas III
49	17086	Kaltanėnai
50	12272	Pilkapynas
51	27118	Senovės gyvenvietė
52	27121	Pilkapis
53	4139	Senovės gyvenvietė
54	21465	Ragas
55	21318	žydų žudynių vieta ir kapas
56	710	Buv. dvaro sodybos fragmentai
57	711	Dvaro sodyba
58	713	Buv. dvaro sodybos fragmentai
59	716	Buv. dvaro sodybos fragmentai
60	16393	Pilkapynas
61	16395	Pilkapynas II
62	3449	Pilkapynas
63	21459	Pilkapis
64	21460	Pilkapis II
65	17196	Peršaukščio, Kasčiukų pilkapynas
66	12084	Peršaukščio, Kasčiukų pilkapynas III
67	16415	Pilkapynas
68	3436	Pilkapynas
69	16394	Pilkapynas II
70	11234	Žudynių vieta ir kapas
71	11240	Žudynių vieta ir kapas
72	21297	Žydų senosios kapinės
73	20953	Vokietijos karių kapinės
74	2733	Akmenys
75	3442	Pilkapynas
76	3208	Pilkapynas
77	25196	Pilkapis
78	25201	Pilkapynas
79	25508	Pilkapynas
80	27119	Pilkapis
81	27120	Širšuliškės pilkapynas
82	27123	Vigadkos pilkapis
83	27627	Ažutakio pilkapynas
84	17284	Kapavietė ir memorialinis paminklas
85	21468	Pilkapis
86	16391	Pilkapynas
87	24123	Piliakalnis su gyvenvieta
88	16422	Pilkapynas II
89	24124	Piliakalnis su gyvenvieta
90	17197	Piliakalnis su gyvenvieta

91	24136	Piliakalnis su gyvenviete
92	12082	Pilkapynas II
93	3416	Piliakalnis
94	3420	Pilkapynas
95	3197	Piliakalnis
96	24128	Bogutiškės piliakalnis su gyvenviete
97	12097	Pilkapynas
98	12086	Pilkapynas
99	17193	Pilkapynas
100	3450	Pilkapynas
101	3199	Pilkapynas
102	3421	Pilkapynas
103	24134	Piliakalnis su gyvenviete
104	3434	Pilkapynas
105	12087	Pilkapynas
106	25195	Piliakalnis
107	27122	Kapinytas
108	3428	Pilkapynas
109	17199	Pilkapynas
110	17195	Pilkapynas
111	24130	Cirkliščio piliakalnis su gyvenviete
112	16400	Pilkapynas II
113	16424	Pilkapynas
114	16425	Piliakalnis
115	21466	Pilkapynas II
116	2689	Pilkapynas
117	21462	Pilkapynas
118	12081	Pilkapynas
119	13026	Pilkapynas
120	3433	Pilkapynas
121	12085	Pilkapynas
122	24139	Piliakalnis su gyvenviete
123	3431	Pilkapynas
124	3432	Pilkapynas
125	16423	Pilkapis
126	16517	Pilkapynas
127	2690	Kasčiukų pilkapynas
128	12399	Kasčiukų pilkapis
129	3429	Naujo Strūnaičio pilkapynas
130	3418	piliakalnis, vad. Ponakalniu
131	31240	Dvarvietė
132	25193	Pilkapynas
133	31688	Nevieriškės piliakalnis su gyvenviete
134	31762	„Ryto“ draugijos Reškutėnų pradžios mokyklos pastatas
135	705	Cirkliščio dvaro sodyba

136	708	Liubiškės (Liubakavo) buv. dvaro sodyba
137	25197	Pilkapis II
138	26699	Dvaro sodybos fragmentai
139	27628	Pilkapynas
140	1659	Bažnyčia ir varpinė
141	1661	Bažnyčia
142	3447	Pilkapynas
143	12083	Peršaukščio, Kasčiukų pilkapynas II
144	24132	Piliakalnis su gyvenviete
145	27629	Pilkapynas
146	21450	Senovės gyvenvietė II
147	29649	Dalkos pilkapynas
148	17153	Papavalės piliakalnis su gyvenviete
149	31926	Daukšių piliakalnis su gyvenviete
150	31934	Purviniškių girininkijos sodyba
151	32168	Rėkučių paminklas Lietuvos didžiajam kunigaikščiui Vytautui
152	32167	Reškutėnų paminklas Lietuvos didžiajam kunigaikščiui Vytautui
153	32166	koplytėlė
154	32165	koplytėlė
155	32164	koplytėlė
156	2575	Gudelių koplytėlė 1863 m. sukilimui atminti
157	6666	Tverų kapinynas vad. Mažąja Šlapeike, Šlapeikike
158	16416	Pilkapynas II
159	17337	Akmens amžiaus radimvietė
160	17339	Senkapiai II
161	3802	Lietuvos kariuomenės kario A. Stumbrio kapas ir I-ojo pas. k
162	3419	Piliakalnis
163	2385	Akmens a. radimvietė
164	4701	Akmens a. stovyklavietė VI
165	4702	Akmens a. stovyklavietė III
166	12270	Akmens a. gyvenvietė
167	12271	Akmens a. stovyklavietė
168	21461	Senovės gyvenvietė
169	16417	Akmens a. gyvenvietė II
170	12091	Akmens a. stovykla I
171	16406	Akmens a. gyvenvietė IV
172	16405	Akmens a. gyvenvietė III
173	12092	Akmens a. stovykla II
174	16412	Akmens a. gyvenvietė
175	16411	žalvario a. gyvenvietė
176	16418	Akmens a. gyvenvietė
177	16403	Akmens a. gyvenvietė II
178	12090	Akmens a. stovykla
179	16404	Akmens a. stovyklavietė

180	12407	Akmens a. gyvenvietė
181	21463	Akmens a. gyvenvietė VI
182	707	Jonuliškės buv. dvaro sodybos fragmentai
183	12089	Akmens a. stovykla
184	16399	Akmens a. gyvenvietė II
185	16396	Akmens a. gyvenvietė I
186	16397	Akmens a. gyvenvietė II
187	16409	Akmens a. gyvenvietė
188	17202	Akmens a. gyvenvietė
189	17203	Akmens a. stovyklavietė V
190	16414	Akmens a. stovyklavietė
191	16389	Akmens a. gyvenvietė I
192	16390	Akmens a. gyvenvietė II
193	16519	Akmens a. gyvenvietė
194	16218	Piliakalnis
195	16269	Sen. gyvenvietė
196	21469	Pilkapiai IV
197	1657	Kulto pastatų ansamblis
198	23201	Vandens malūnas su technologine įranga
199	32396	Antanų mūšio vieta ir Lietuvos partizanų kapas
200	717	Zalavo dvaro sodybos fragmentai
201	32473	Alkos k. etnoarchitektūrinė gryčia
202	32469	Alkos k. etnoarchitektūrinė sodyba
203	30769	Kločiūnų senovės gyvenvietė
204	30809	Jurgeliškės sentikių cerkvė

### **Kultūros paveldo vietovių apsaugos reglamentavimo principai**

Švenčionių rajono bendrojo plano sprendinių kultūros paveldo teritorijų dalyje analizuojamos teritorijų ir objektų apsaugos reglamentavimo, tvarkybos ir naudojimo priemonės. Rengiant Lietuvos Respublikos Teritorijos Bendrąjį planą nustatyta, kad Švenčionių rajono teritorijoje dominuoja kultūros raiškos paveldas.

Pagal bendrąją valstybinio rėmimo politiką numatomas didelės apimties paveldotvarkos rėmimas. Skiriami etnografinių kaimų (gyvenviečių), sodybų, archeologinių vietovių prioritetai. Detalus kultūros paveldo objektų panaudojimas, konservacinės žemės paskirties skyrimas archeologinio paveldo vietovėms ir paveldo objektų apsaugos zonos nustatomos kultūros paveldo specialiojo planavimo dokumentuose. Rajono savivaldybės teritorijos bendrojo plano kultūros paveldo apsaugos sprendiniuose kultūros paveldo teritorijoms siūlomas reglamentas: visų kultūros paveldo objektų bei vietovių teritorijose ir apsaugos zonose veikla gali būti planuojama ir vykdoma vadovaujantis Nekilnojamojo kultūros paveldo apsaugos, Saugomų teritorijų ir Teritorijų planavimo įstatymų, nekilnojamojo kultūros paveldo apsaugos specialiaisiais planais apsaugos sutartimis ir kitais veiklos šiose teritorijose reglamentavimo dokumentais.

Visos saugomų objektų vertingosios savybės ir teritorijos bei apsaugos zonų ribos nurodomos kultūros paveldo objektų registre, apskaitos dokumentuose, ir specialiojo planavimo dokumentuose, nustatančiuose šių objektų tvarkymo ir naudojimo sąlygas. Kol individualūs reglamentai nėra sudaryti, kultūros paveldo objektai tvarkomi ir naudojami pagal tipinius nekilnojamųjų kultūros vertybių (toliau NKV) grupių apsaugos reglamentus. Veikla saugomuose kultūros paveldo objektuose bei jų teritorijose turi būti vykdoma, nustatančius paveldosaugos reikalavimus kiekvienam paskelbtam saugomu kultūros paveldo objektui arba pagal detalius planus, numatytus parengtuose planavimo dokumentuose. Saugomose kultūros paveldo vietovėse veikla turi būti vykdoma ir plėtojama vadovaujantis Saugomų teritorijų įstatymo tvarka įsteigtų kultūrinių rezervatų ar kultūrinių draustinių, istorinių nacionalinių ar istorinių regioninių parkų reglamentuojančiais dokumentais.

### **2.5.3. Kultūros paveldo teritorijų vystymo prielaidos**

Kultūros paveldo apsaugoje teritorijos vystymo prielaidoms didžiausią reikšmę turi nacionalinės ir tarptautinės svarbos gamtos ir kultūros paveldo objektai. Švenčionių rajonas pasižymi archeologinio paveldo vietovėmis, valakinio kraštovaizdžio etnografiniais kaimais ir išlikusiais dvarais. Rajonas turtingas archeologinėmis vertybėmis: akmens amžiaus gyvenvietėmis ir pilkapiams. Šie objektai išsidėstę centrinėje rajono dalyje – Švenčionėlių, Švenčionių, Cirkliščio, Strūnaičio teritorijose. Dvarų paveldo objektai – Labanoro, Pabradės, Švenčionių rajonuose. Svarbiausi šalies mastu Cirkliščio buvusio dvaro sodyba, Labanoro bažnyčia ir varpinė, Strūnaičio bažnyčia, Strūnaičio ir Bruklynės vandens malūnai (XIX a.) ir Pavoverės bažnyčia ir varpinė (XVIII a.).

Aiški nekilnojamojo kultūros paveldo vertybių koncentracija saugomose teritorijose – Aukštaitijos nacionaliniame, Labanoro, Sirvėtos ir Asvejos regioniniuose parkuose ir kraštovaizdžio draustiniuose. Saugomų teritorijų vertingame kraštovaizdyje esančių kultūros paveldo objektų ir vietovių tvarkymą ir panaudojimą apsprendžia LR Saugomų teritorijų įstatymo 5 str. (Žin., 2001, Nr.10-3902) ir veiklos saugomose teritorijose reglamentavimo dokumentai. Šiose teritorijose kultūros paveldo ir gamtos vertybės teritoriškai integruotos ir sudaro gamtinio ir kultūrinio kraštovaizdžio visumą. Vertingame kraštovaizdyje esančių kultūros paveldo objektų panaudojimą apsprendžia teritorijos tvarkymo reglamentas, pritaikant turizmui ir rekreacijai jame esanti etnokultūrinį ir istorinį paveldą. Nekilnojamiems kultūros paveldo objektams, patenkantiems į rekreacinių arealų zoną jų panaudojimo prioritetą teikiama rekreacinei funkcijai, nustačius jų apsaugos zonas pagal LR Vyriausybės nutarimą „Dėl Nekilnojamojo kultūros paveldo objektų apsaugos zonų nustatymo taisyklių patvirtinimo“, 2006 m. gegužės 29d.

Kultūros paveldo apsaugai ir tinkamam jo naudojimui bei lankymo pasiekiamumui turi įtakos Švenčionių rajono paveldo sąsajos su gretimose teritorijose esančiais kultūros paveldo objektais.



Švenčionių rajono gamtinis ir kultūrinis paveldas glaudžiai susijęs su netoliese esančių rajonų kultūros ir gamtos paveldo vietovėmis. Švenčionių rajono archeologinis paveldas yra integrali Rytų Aukštaitijos gynybinės piliakalnių sistemos dalis, besisiejanti su Ignalinos ir Vilniaus rajonuose esančiais piliakalniais. Švenčionių rajone esantys valakinio kraštovaizdžio elementai - gatviniai ar padrikieji kaimai siejasi su Ignalinos rajono etniniu kraštovaizdžiu.

#### **2.5.4. Nekilnojamojo kultūros paveldo tvarkymo ir naudojimo kryptys**

Remiantis LR teritorijos bendrojo plano nuostatomis, taip pat Kultūros bei Aplinkos ministerijų parengtomis kultūros paveldo apsaugos, valdymo sistemos pertvarkos koncepcijomis, esamos būklės analizėje išryškėjusiomis probleminėmis situacijomis, Švenčionių rajono savivaldybės teritorijos bendrojo plano sprendiniuose numatomi šie pagrindiniai kultūros paveldo apsaugos tikslai socialinėje ir ekonominėje plotmėse:

- 1) Socialinėje plotmėje – rajono gyventojų etnokultūrinį identitetą, remti etnokultūros raišką,
- 2) Ekonominėje plotmėje – turizmo infrastruktūros ir verslo plėtojimas Lietuvos ir tarptautiniu mastu.

Šie tikslai išskelti remiantis Pagrindinėmis kultūros paveldo apsaugos koncepcijos nuostatomis suformuluotomis Nacionalinėje darnaus vystymosi strategijoje, pagal kurią siekiama:

- 1) Išsaugoti ir atgaivinti etninių regionų savitumą atspindintį kultūros ir istorinį paveldą;
- 2) Stiprinti valstybės institucijų ir visuomenės atsakomybę už kultūros paveldo išsaugojimą.

Iš siūlomų bendrų veiksmų ir priemonių paveldosaugos vystymui, Švenčionių rajonui būtų perspektyvu kultūros paveldo objektų autentiškumo apsaugą užtikrinti juos naudojant ir kartu panaudojimo viešam pažinimui. Kultūros vertybes integruojant į rajono ekonominį, socialinį, kultūrinį vystymą.

Šių objektų ir jų teritorijų paskirtis – užtikrinti praeities kartų pastatytų, įrengtų, sukurtų ar istorinių įvykių sureikšmintų kultūros vertybių išsaugojimą, naudojant arba pritaikant naudoti jas pirminiu ar istoriškai susiklosčiusiu, jam artimu ar tikslingai parinktu būdu. Remiantis Europos kultūros paveldo apsaugos dokumentais, kultūros vertybės saugomos jas naudojant.

Švenčionių rajono plėtros strateginiame plane iki 2010m. Numatomas tikslas išsaugoti ir plačiau panaudoti rajono kultūrinį bei rekreacinį savitumą, pritaikyti saugomas teritorijas lankymui. Tam reikalinga didinti kultūros paveldo patrauklumą, platinti informaciją, pritaikyti turizmo reikmėms ir užtikrinti objektų pasiekiamumą. Švenčionių rajone pažintiniam kultūriniam turizmui plėtoti situacija yra palanki: vertingi rajono kraštovaizdžiai, gamtos ir istorijos paminklų gausa, didelis rajono paveldo objektų pranašumas – geras pasiekiamumas iš didžiųjų miestų – Vilniaus ir Utenos. Pažintinio turizmo vystymui steigini informaciniai centrai ir kita infrastruktūra. Pagal dominuojantį nekilnojamojo kultūros paveldo vertingųjų savybių pobūdį Švenčionių rajone

dominuoja archeologinio pobūdžio paveldo vertybes. Tikėtina, kad šios rūšies kultūros paveldo objektai turėtų pritraukti daugiausia lankytojų. Dauguma archeologijos objektų susitelkę apie Kretuono ežerą apimant Kretuono, Rekučių ir Reškutės gyvenvietes, Kaltanėnų ir Švenčionėlių miestelių apylinkėse. Svarbiausi rajono piliakalniai Cirkliščio, Akvieriškės, Stajėtiškio, Adučiškio.

Efektyviausias paveldo objektų išsaugojimo būdas naudojimas kultūriniam turizmui. Naudojimo pobūdis nustatomas miestų savivaldybių teritorijų bendruosiuose planuose, detaliuosiuose planuose ir nekilnojamojo kultūros paveldo specialiojo planavimo dokumentuose. Rengiant miestų savivaldybių teritorijų bendruosius planus, skirtinas dėmesys regionui būdingo etnoarchitektūrinio gyvenviečių kultūros paveldo kompleksiskumui ir būklei pirmiausia urbanistikos paveldo objektų – Kaltanėnų miestelio ir keturių kaimų: Kretuonių, Mėžinių, Medžiūnų, Vidutinės.

Pastatų ir kraštovaizdžio architektūros paveldas – statiniai ir statinių kompleksai. Pagrindė tai buvusios dvarų sodybos bei sakraliniai pastatai. Sakralinės architektūros paveldą atspindi bažnyčios kaip pavieniai pastatai ir kompleksai, naudojami kulto reikmėms. Buvusios dvarvietės kartu su priklausiniais sudaro statinių kompleksus. Buvusios dvarų sodybos išsaugomos kompleksiskai, kaip vieningas kompoziciškai nedalomas struktūras, istorinio kraštovaizdžio elementus. Buvusios dvarų sodybas, perspektyviausia pritaikyti visuomeninei paskirčiai ar turizmo infrastruktūrai. Apskirtyje didelė turizmui tinkamų objektų įvairovė, kurių panaudojimas gali būti įvairios paskirties – ekspozicinė, infrastruktūrinė, mišri. LR Kultūros paveldo Registro sąrašuose įtraukta 11 buvusių dvarų sodybų ir dvarviečių, dauguma jų išlikę fragmentiškai. Vienas vertingiausių objektų – buv. Cirkliščio dvaro sodybos statiniai.

#### **2.5.5. Kultūros paveldo apsaugos tikslai ir prioritetai**

Švenčionių rajono savivaldybės teritorijos bendrojo plano kultūros paveldo dalis nustato Švenčionių rajono savivaldybės teritorijos nekilnojamojo kultūros paveldo tvarkybos ir naudojimo prioritetus bei priemones, užtikrinančias kultūros paveldo objektų išsaugojimą. Rajono teritorijos bendrojo plano sprendinių konkretizavimo kultūros paveldo apsaugos skyriaus nuostata – išsaugoti nekilnojamąjį kultūros paveldą kaip neatskiriamą ir integruotą kraštovaizdžio elementą ir perduoti jį ateities kartoms.

Įgyvendinus Švenčionių rajono savivaldybės teritorijos bendrojo plano sprendinius planuojama:

1. Patikslinti ar parengti naujus apsaugos reglamentus ir kitus dokumentus aktualius paveldo objektų savininkams bei naudotojams;
2. Pagerės paveldo objektų paveldosauginė būklė vykdant objektų tvarkybą (restauravimą) bei pritaikymą šiandieniniam naudojimui.

Rajono savivaldybės teritorijos bendrojo plano kultūros paveldo apsaugos sprendiniai nustato pagrindines kultūros paveldo apsaugos kryptis rajono teritorijos planavime, užtikrinančias kultūros

paveldo objektų išsaugojimą, jo patrauklumo didinimą, pritaikymą turizmo, rekreacijos reikmėms bei pasiekiamumą lankytojams. Šiuo metu Švenčionių rajono istorinis ir kultūrinis paveldas nėra pritaikytas turizmo ir visuomenės reikmėms, trūksta informacijos vietos ir užsienio turistams apie įdomiausias rajono kultūros vertybes. Nepakankamai platinama informacija apie rajono istoriją ir kultūrą šalyje ir užsienyje.

Rajono savivaldybės teritorijos bendrajame plane numatoma kompleksiskai išsaugoti vietoves, kuriose gausu paveldo objektų ir pavienius kultūros paveldo objektus, kad vertės, dėl kurių šie objektai įrašyti į nekilnojamojo kultūros vertybių registrą būtų palaikomos autentiškos, tinkamai atskleidžiamos, prieinamos visuomenei. Siekiama, kad šio paveldo pilnatvė būtų perduota ateities kartoms. Atsižvelgiant į šias nuostatas Švenčionių rajono teritorijos bendrojo plano sprendinių konkretizavimas realizuojamas per paveldo vertybių panaudojimą viešam pažinimui ir kitoms visuomenės reikmėms. Taip pat nekilnojamojo kultūros paveldo objektai, esantys saugomose teritorijose naudotini kultūriniam turizmui vystyti.

### Koncepcija

#### Koncepcijos stadijoje sprendžiami klausimai

Specialiojo plano koncepcijos rengimo stadijos metu:

1. Nustatomos viešųjų vietinės reikšmės kelių ir gatvių siūlomos plėtros .
2. Infrastruktūros plėtros kryptys ir prioritetai;
3. Atliekamos strateginio pasekmių aplinkai vertinimo procedūros.

Vietinės reikšmės kelių plėtrai siūloma keletą teritorijų (Žiūrėti koncepcijos brėžinį), daugiausiai sujungiant jau esamų kelių atkarpas.

Pavoverės šiaurinis aplinkkelis	Kelio tiesimas	nauja
Švenčionių šiaurinis aplinkkelis	Kelio tiesimas	esama, nauja
Švenčionėlių šiaurinis aplinkkelis	Kelio/gatvės tiesimas	esama, nauja

Didžiausi transporto srantai nuo rajono centro Švenčionių prognozuojami Vilniaus ir Švenčionėlių kryptimis.

Miestuose numatyta gatvių plėtra remiantis jau parengtais bendraisiais planais.

Švenčionėlių mieste rekomenduojamos pagalbinės D kategorijų gatvės, kurios yra svarbios miesto erdvinei architektūrinei struktūrai ar numatytos parengtuose bei rengiamuose teritorijų detaliuose planuose. Papildomas (D kategorijų) gatvių tinklas turi būti nustatomi detaliaisiais planais.

Formuojant numatomą gatvių tinklą bei siekiant užtikrinti eismo saugą mieste rekomenduojama:

- asfaltuoti gatves su žvyro danga;

- tikslios naujų gatvių trasos turi būti nustatomos detaliesiais planais projektuojant visą gatvių ilgį, o ne atskiras jų atkarpas;
- atlikti gatvių inventorizaciją, vykdyti avaringų ruožų bei sankryžų stebėseną, transporto srautų tyrimus. Tam būtina kaupti bei sisteminti duomenis skaitmeninėje formoje (pvz., Gis formate);
- rekonstruojant esamas ar tiesiant naujas gatves būtina įrengti šaligatvius, dviračių takus, gatvių apšvietimą įvertinant žmonių su negalia poreikius, sankryžose turi būti sudarytas pakankamas matymo laukas (matomumo trikampis), kuriame neleistina reklamos ar kitų objektų statyba, medžių ir krūmų sodinimas;
- diegti informacinę sistemą mieste: kelio ženklus ar nuorodas į svarbiausius objektus bei traukos punktus, užmiesčio kelių kryptis, informaciją apie viešojo transporto maršrutinį eismą.

Specialiajame plane pažymėti esamos dviračių takų trasos:

- Dviračių turizmo „Ežeryno maršrutas“ – regioninio dviračių turizmo maršruto dalis: (Molėtų) – Labanoro – Kaltanėnų – (Ignalinos) atkarpoje.
- Švenčionių rajono savivaldybės teritorijoje yra esami rajoniniai žiediniai dviračių maršrutai bei jungiamosios atkarpos, apimančios didžiąją Švenčionių rajono savivaldybės teritorijos dalį, leidžiantys susipažinti su Asvejos, Labanoro, Sirvėtos regioniniais parkais, Aukštaitijos nacionalinio parko dalimi bei su kitomis vaizdingomis, gamtos ir kultūros vertybėmis išsiskiriančiomis rajono teritorijos dalimis. Rajoniniai dviračių turizmo maršrutai yra išdėstyti kuo mažiau dubliuojant nacionalinių dviračių ir autoturizmo trasų bei maršrutų tinklą.

### **Sprendinių konkretizavimas**

Esamiems vietinės reikšmės keliams kuriama duomenų bazė.

**Duomenų bazės specifikacija.** Vietinės reikšmės kelių, automobilių stovėjimo aikštelių duomenų bazių specifikacija yra sudaryta remiantis Integruotos geoinformacinės sistemos (InGis) specifikacija. Ši specifikacija nustato valstybės registru geoduomenų bazėse ir georeferencinių duomenų bazėse kaupiamų duomenų modelius, kodavimą, atributų ir metaduomenų struktūrą ir skirta geografinę informacijai kurti, saugoti ir apsaugoti. InGis specifikacija yra parengta Valdymo reformų ir savivaldybių reikalų ministerijos užsakymu vykdant projektą „Kadastrų ir registru integravimas geoinformacinių sistemų principais“. Duomenų bazėje vietiniai keliai apie kiekvieną sprendinį (viešuosius ir vidaus kelius, yra kaupiama skirtinga informacija:

Vietinės reikšmės kelių informacija:

Eil.	Kelio	Seniūnija	Kelio	Kelio	Kategorija	Danga	Pradžios	Pradžios	Pabaigos	Pabaigos
------	-------	-----------	-------	-------	------------	-------	----------	----------	----------	----------

Nr.	kodas		ilgis	plotis			Koordinatė X	Koordinatė Y	koordinatė X	koordinatė Y
-----	-------	--	-------	--------	--	--	--------------	--------------	--------------	--------------

**Gatvių informacija:**

Ei Nr	Pavadinimas	Miesto kaimo pav	Kelio ilgis	Plotis	Dangos tipas	Kategorija	Pradžios koordinatė X	Pradžios koordinatė Y	Pabaigos koordinatė X	Pabaigos koordinatė Y
-------	-------------	------------------	-------------	--------	--------------	------------	-----------------------	-----------------------	-----------------------	-----------------------

**Esamos automobilių aikštelių:**

Eil. Nr.	Pavadinimas	Miestas	Centro koordinatė X	Centro koordinatė Y
----------	-------------	---------	---------------------	---------------------

**Esami tiltai:**

Pavadinimas	Eil. Nr.
-------------	----------

Duomenys pateikiami priede Nr. 1.

Specialiojo plano sprendiniuose esami vietinės reikšmės keliai ir gatvės yra suinventorizuojami ir sužymima esama kelio (gatvės) kategorija, esama kelio (gatvės) danga, esamas kelio (gatvės) plotis. Specialiajame plane paliekami esamų kelių (gatvių) parametrai.

**Planuojami nauji keliai.**

Specialiajame plane planuojami vietinės reikšmės keliai bei gatvės pažymėti pagal ankščiau patvirtintų aukštesnių teritorijų planavimo dokumentų sprendinius, t.y. Švenčionių rajono bendrąjį planą, Švenčionėlių ir Švenčionių ir Pabradės miesto bendruosius planus.

Specialiajame plane planuojamos gatvės, vietinės reikšmės keliai ir tiltai, yra numatomi remiantis parengtais bendrųjų planų sprendiniais.

Specialiajame plane naujai planuojami vietinės reikšmės keliai miško žemėje nėra numatomi.

Naujai planuojamos gatvės yra pagrinde yra numatytos ne miško žemėje. Kelios planuojamų gatvių atkarpos (remiantis bendraisiais planais) yra numatytos per 2 grupei miestų miškams priskiriamas teritorijas, tačiau suplanuotos mažiausiai miškinguose miškų vietose, t.y. gatvės miško žemėje planuojamos taip, kad būtų daromas kuo mažesnis poveikis miškams, esamais miško keliais, miškų proskynomis ir pan. Tolimensių etapų metu, rengiant detaliuosius planus privaloma numatyti kompensacines priemones.

Planuojami tiltai numatyti remiantis parengtais bendraisiais planais.

Planuojami vietinės reikšmės keliai:

Numeris	Ilgis, m
PL-KL-2	2931
PL-KL-4	586
PL-KL-3	401

Planuojamos gatvės Švenčionių, Švenčionėlių bei Pabradės miestuose:

Numeris	Ilgis, m
---------	----------

PL-GTV-1	370
PL-GTV-2	1228
PL-GTV-3	1066
PL-GTV-4	1799
PL-GTV-5	1068
PL-GTV-6	982
PL-GTV-7	1541
PL-GTV-8	1598
PL-GTV-9	886
PL-GTV-10	444
PL-GTV-11	374
PL-GTV-12	231
PL-GTV-13	588
PL-GTV-14	547
PL-GTV-15	457
PL-GTV-17	309
PL-GTV-18	561
PL-GTV-19	300
PL-GTV-20	273
PL-GTV-21	203
PL-GTV-22	3020
PL-GTV-23	1134
PL-GTV-24	1027
PL-GTV-25	813
PL-GTV-26	307
PL-GTV-27	266
PL-GTV-28	1308
PL-GTV-29	718
PL-GTV-30	1588
PL-GTV-31	622
PL-GTV-32	716
PL-GTV-33	469
PL-GTV-34	705
PL-GTV-35	90
PL-GTV-36	652
PL-GTV-37	554
PL-GTV-38	337
PL-GTV-39	324
PL-GTV-40	167
PL-GTV-41	112
PL-GTV-42	139
PL-GTV-43	180
PL-GTV-44	487
PL-GTV-45	1030
PL-GTV-46	511

PL-GTV-47	415
PL-GTV-48	109
PL-GTV-49	197
PL-GTV-50	630
PL-GTV-51	312
PL-GTV-52	787
PL-GTV-53	77
PL-GTV-54	1337
PL-GTV-55	157

Planuojami tiltai

Nr.	Ilgis, m
1	44
2	38
3	54

Planuojamu kelių, gatvių vietos numatomos preliminariai, jos bus tikslinamos rengiant detalizuosius planus gavus suinteresuotų institucijų planavimo sąlygas.

### **Geležinkelio keliai.**

Specialiajame plane ties geležinkelio keliais yra sužymėti tik esami keliai.

Specialiojo plano sprendiniuose naujų pervažų nėra numatoma. Naujų kelių geležinkelio kelių apsaugos zonos ribose nėra planuojama. Specialiojo plano sprendiniuose pažymėtos esamos geležinkelio kelių trąšos.

Vykdam bet kokius darbus šalia geležinkelio kelių būtina vadovautis 1992 m. gegužės 12 d. LRV nutarimo Nr. 343 „Dėl specialiųjų žemės ir miško naudojimo sąlygų patvirtinimo“ III. punkto „Geležinkelio kelių ir jų įrenginių apsaugos zona“ nuostatomis.

### **Elektros tinklai.**

Specialiajame plane įvertintos esamos 110 kV elektros oro linijos bei esamos transformatorių pastotės.

Vykdam bet kokius darbus, privaloma vadovautis Ūkio ministro 2007-01-31 įsakymu Nr. 4-40 patvirtintomis Elektros įrenginių įrengimo bendrosiomis taisyklėmis, Elektros linijų ir instaliacijos įrengimo taisyklėmis, Elektros įrenginių relinės apsaugos ir automatikos įrengimo taisyklėmis, Skirstyklų ir pastočių elektros įrenginių taisyklėmis, Vadovautis energetikos ministro 2010-03-29 įsakymu Nr. 1-93 patvirtintomis Elektros tinklų apsaugos taisyklėmis būtina išlaikyti oro linijų apsaugos zonas, ribojama ar draudžiama ūkinė veikla.

Vykdam bet kokius darbus šalia elektros oro linijų būtina vadovautis 1992 m. gegužės 12 d. LRV nutarimo Nr. 343 „Dėl specialiųjų žemės ir miško naudojimo sąlygų patvirtinimo“ VI. „Elektros linijų apsaugos zonos“ nuostatomis.

### **Dujotiekio tinklai.**

Specialiajame plane įvertintos esami dujotiekio tinklai, dujų skirstymo storis ir reguliavimo punktas..

Vykdamas bet kokius darbus šalia dujotiekio tinklų, privaloma vadovautis 1992 m. gegužės 12 d. LRV nutarimo Nr. 343 „Dėl specialiųjų žemės ir miško naudojimo sąlygų patvirtinimo“ nuostatomis.

Magistralinio dujotiekio, skirstomųjų dujotiekio tinklų susikirtimuose su vietinės reikšmės keliais ir gatvėmis specialiojo plano sprendiniuose turi atitikti LRŪKM IR LR AM 2001 m. kovo 9 d. įsakymo Nr. 86/146 „Dėl sritinio norminio dokumento “Dujų sistema. Magistraliniai dujotiekiai. Projektavimas, medžiagos ir statyba. Taisyklės” patvirtinimo“ nuostatas.

Atstumas nuo dujotiekio vamzdinių susikirtimo vietos su geležinkeliu ir automobilių keliais turi būti ne mažesnis kaip:

a) iki geležinkelio tiltų, pėsčiųjų tunelių ir viadukų, tunelių ir visų kategorijų automobilių kelių tiltų (iki tilto pereinamosios plokštės) - 50 m.

b) iki geležinkelio iešmo ribos (smailės pradžios, kryžmos pabaigos, grįžtamosios srovės kabelių prijungimo prie bėgių vietos ir kitų kelio sankirtų) - 30 m;

c) iki kontaktinio tinklo atramų - 5 m.

Magistralinio dujotiekio, skirstomųjų dujotiekio vamzdinių susikirtimai su geležinkeliais ir automobilių keliais paprastai turi būti numatomi  $90^\circ \pm 5^\circ$  kampu.

Magistralinio dujotiekio, skirstomųjų dujotiekio vamzdinių tiesimas susikirtimuose su geležinkeliais, AM, AI-AV, B ir C kategorijų automobilių keliais turi būti numatytas apsauginiuose dėkluose.

Esamų dujotiekio tinklų eksploatavimas esamose gatvėse turi būti vykdomas numatant minimalias sąnaudas.

#### **Valstybės sienos apsaugos zona ir pasienio juosta.**

Teritorijoje patenkančioje į valstybės sienos apsaugos zoną ir pasienio juostą privaloma vadovautis LRV nutarimo „Dėl Lietuvos Respublikos Vyriausybės 2002 m. balandžio 30 d. nutarimo Nr. 598 „Dėl pasienio teisinio režimo taisyklių patvirtinimo“ pakeitimo 2008 m. sausio 16 d. Nr. 39 nuostatomis. Ūkinė, komercinė ar kitokia veikla valstybės sienos apsaugos zonoje galima tik su Valstybės sienos apsaugos tarnybos asmeniui išduotu leidimu verstis ūkine, komercine ar kitokia veikla. Šių Taisyklių 10 punkte nurodytų leidimų ir leidimų verstis ūkine, komercine ar kitokia veikla pavyzdžius ir išdavimo tvarką nustato vidaus reikalų ministras.

#### **Paviršinio vandens nuotekų principiniai tvarkymo sprendiniai.**

Įgyvendinaat specialiojo plano sprendinius, tiesiant naujas gatves ar vykdamas esamų kelių, gatvių rekonstrukcija, tolimesnių planavimo etapų metu rengiant detaliuosius planus, techninius projektus privaloma numatyti paviršinio vandens tvarkymo priemonės.



**Paviršiniai vandens telkiniai.**

Visiems paviršiniams vandens telkiniams yra nustatomos pakrančių apsaugos juostos ir zonos, vadovaujantis, Paviršinio vandens telkinių apsaugos zonų ir pakrančių apsaugos juostų nustatymo taisyklėmis (patvirtintos Lietuvos Respublikos aplinkos ministro 2001 m. lapkričio 7 d. įsakymu Nr.540), kurios yra draudžiama, plynai kirsti medžius ir krūmus šlaituose, kurių nuolydis didesnis kaip 10 laipsnių.

Vykdamas bet kokius darbus esamų kelių eksploatavimui ar priežiūrai, privaloma, vadovautis LRV 1992 m. gegužės 12 d. nutarimo Nr. 343 Dėl specialiųjų žemės ir miško naudojimo sąlygų patvirtinimo XXIX. Vandens telkinių apsaugos juostos ir zonos nuostatomis.

**Miško žemė.**

Naujų vietinės reikšmės kelių miško plotuose nėra numatomi, suinventorizuojami esami vietinės reikšmės keliai įskaitant ir kelius esančius miško žemėje, tačiau jų eksploatacija ir priežiūra privalo būti vykdoma vadovaujantis LRV 1992 m. gegužės 12 d. nutarimo Nr. 343 Dėl specialiųjų žemės ir miško naudojimo sąlygų patvirtinimo XXVI. punkto Miško naudojimo apribojimais. Tolimesnių teritorijų planavimo etapų metu, vykdamas esamų kelių rekonstrukciją, rengiant techninius projektus, vykdamas veiklą miškų žemėje privaloma vadovautis LR 1994 m. lapkričio 22 d. miškų įstatymo Nr. I-671 su galiojančiais pakeitimais nuostatomis.

Naujos planuojamos gatvės Švenčionių, Švenčionėlių ir Pabradės miestuose, yra numatytos įvertinant šių miestų bendruosius planus. Naujos gatvės patenkantčios į miškų žemės plotus yra numatytos per II B grupės miesto miškų plotus. Miestų teritorijose esantys miestų miškai, kurių funkcinė paskirtis yra tenkinti miestų gyventojų rekreacines, sanitarijos ir higienos reikmes, sudaryti sąlygas, palankias rekreacijai, masiniams renginiams gamtoje, gryninti miestų orą, gerinti jų estetinį vaizdą, formuoti ir palaikyti tam tinkamiausius medynus. Tolimesnių teritorijų planavimo etapų metu rengiant detaliuosius planus, privaloma vadovautis LR 1994 m. lapkričio 22 d. miškų įstatymo Nr. I-671 su galiojančiais pakeitimais nuostatomis.

Architektė

E. Garnytė

PV(27818)

K. Vileikytė

## TERITORIJŲ PLANAVIMO DOKUMENTŲ SPRENDINIŲ POVEIKIO VERTINIMAS

### Teritorijos vystymo darnai ir (ar) planuojamai veiklos sričiai ekonominei aplinkai:

Specialiojo plano sprendinių įgyvendinimas sutieks teigiamą ilgalaikį poveikį, tiek teritorijos infrastruktūros plėtrai, tiek socialinei aplinkai.

Teritorijos vystymo darnai bus teigiamas ilgalaikis poveikis. Įgyvendinus specialiojo plano sprendinius bus teigiamas poveikis vystymo darnai, kadangi bus suinventorizuoti vietinės reikšmės keliai, kurie yra esami, o tai teigiamai paveiks teritorijas, bus pagrindas juos prižiūrinčioms įmonėms atlikti kelių priežiūrą, vykdyt remonto, valymo ir kt. su tuo susijusius darbus.

Nacionalinėje darnaus vystymosi strategijoje pažymima, kad transporto neigiamo poveikio aplinkai mažinimas yra vienas svarbiausių darnaus vystymosi prioritetų Lietuvoje. Specialiojo plano įgyvendinimas yra tiesiogiai susijęs su šios strategijos įgyvendinimu.

Strateginiai tikslai yra susiję su šiomis sritimis:

Aplinkos pasaulio politika, kultūrinių ir istorinių miesto vertybių išsaugojimas;

Rajono raida, priklausanti nuo rajono infrastruktūros, kuri yra svarbus rajono vystymosi veiksnys;

Aplinkos apsaugos politika, triukšmo ir oro užterštumo rajone mažinimu;

Verslo plėtojimo politika, prekybos, laisvalaikio ir kultūros centrų regioninių funkcijų plėtra ir išsaugojimas.

Specialiuoju planu siekiama suderinti rajono teritorijos transporto eismo plėtrą.

### Socialinei aplinkai:

Specialiojo plano sprendinių įgyvendinimas padės sukurti patrauklią rajono aplinką, padidinti transporto paslaugų vartotojų komunikacines galimybes bei pagerinti susisiekimo sistemos kokybę, todėl tai turės teigiamų reikšmingų pasekmių socialinei aplinkai.

Specialiojo plano sprendinių įgyvendinimas turės teigiamos įtakos socialiniams rodikliams – padidėję transporto srantai sukurs naujų darbo vietų aptarnavimo sferoje, padės rajono gyventojų mobilumas, sumažėjus eismo įvykiams pagerės ir sveikatos pasaulio būkle.

### Gamtinei aplinkai ir kraštovaizdžiui:

Tolimesnių etapų metu susisiekimo tinklo plėtra vyks daugiausiai esamomis trasomis, jas modernizuojant, susisiekimo plėtros sprendinių poveikis kraštovaizdžiui vertinamas kaip neutralus. Kai kurios transporto organizacinės priemonės leis sumažinti oro taršą, tačiau bendras jos lygis gali didėti, dėl bendro Lietuvos gyventojų mobilumo didėjimo, nepriklausančio nuo specialiojo plano sprendinių.

Numatomas teigiamas poveikis oro kokybės, ekosistemos, rodikliams, gyvūnų ir augalų rūšių paplitimui dėl dulketumo sumažinimo. Žvyrkelių asfaltavimas turės teigiamą įtaką eismo įvykių mažinimui, investicijų padidėjimui ir verslo sąlygų pagerinimui, gyvenimo kokybei.

Vykdyt bet kokius darbus esamų kelių eksploatavimui ar priežiūrai, privaloma, vadovautis LRV 1992 m. gegužės 12 d. nutarimo Nr. 343 Dėl specialiųjų žemės ir miško naudojimo sąlygų patvirtinimo XXIX. Vandens telkinių apsaugos juostos ir zonos nuostatomis.

Įgyvendinus specialiojo plano sprendinius esami suinventorizuoti vietinės reikšmės keliai ir gatvės neturės nei neigiamos nei teigiamos įtakos gamtinei aplinkai, miškų žemei, vandens telkiniams, kadangi specialiajame plane yra paliekami esamų kelių (gatvių) techniniai parametrai.

Įgyvendinus specialiajame plane sprendinius per tolimesnius teritorijų planavimo dokumentus (detaliuosius planus) planuojami vietinės reikšmės keliai įtakos miškams neturės, kadangi jie yra numatyti ne per miškų žemę.

Įgyvendinus specialiajame plane sprendinius per tolimesnius teritorijų planavimo dokumentus (detaliuosius planus) planuojamų gatvių atkarpos numatytos per 2 grupei miestų miškams priskiriamas teritorijas, todėl išvengta didelio poveikio miškams, jos suplanuotos mažiausiai miškinguose miškų vietose, t.y. gatvės miško žemėje planuojamos taip, kad būtų daromas kuo mažesnis poveikis miškams, esamais miško keliais, miškų proskynomis ir pan.

Tolimusių etapų metu, rengiant detaliuosius planus privaloma numatyti kompensacines priemones.

**Krašto apsaugai ir kitoms sritims, susijusioms su nacionaliniu saugumu:**

Specialiojo plano sprendiniuose nenumatomas krašto apsaugos skirtų kelių plėtra, ar naujų įvažų į juos, dėl to poveikis šiuo aspektu vartinas kaip neutralus.

**Saugaus eismo aspektu:**

Specialiojo plano sprendinių įgyvendinimas turės teigiamą poveikį eismo saugumui, kadangi vienės reikšmės keliai turės savo statusą bus prižiūrimi bei reikalui esant bus remontuojami.

**Valstybinės reikšmės kelių tinklo plėtros aspektu:**

Specialiojo plano sprendiniuose nenumatomas valstybinės reikšmės kelių plėtra, ar naujų įvažų į juos, dėl to poveikis šiuo aspektu vartinas kaip neutralus.

Teritorijų planavimo dokumentų sprendinių poveikio vertinimo tvarkos aprašo  
2 priedas

### TERITORIJŲ PLANAVIMO DOKUMENTŲ SPRENDINIŲ POVEIKIO VERTINIMO LENTELE

1.	Teritorijų planavimo dokumento organizatorius: <b>Švenčionių savivaldybės administracijos direktorė</b>		
2.	Teritorijų planavimo dokumento rengėjas: <b>UAB „Geometra“</b>		
3.	Teritorijų planavimo dokumento pavadinimas: <b>Švenčionių rajono savivaldybės teritorijos vietinės reikšmės kelių ir gatvių infrastruktūros plėtros specialusis</b>		
4.	Ryšys su planuojamai teritorijai galiojančiais teritorijų planavimo dokumentais: <b>Švenčionių rajono savivaldybės teritorijos bendrasis planas</b> <b>Švenčionėlių miesto teritorijos bendrasis planas</b> <b>Švenčionėlių miesto teritorijos bendrasis planas</b>		
5.	Ryšys su patvirtintais ilgalaikiais ar vidutinės trukmės strateginio planavimo dokumentais:-		
6.	<i>Status quo</i> situacija: <b>Jeigu nebūtų įgyvendinti specialiojo plano sprendiniai, nebūtų teigiamo ilgalaikio poveikio teritorijos vystymosi darnai, nebūtų suinventorizuoti bei sužymėti vietinės reikšmės keliai, nenumatyta kelių plėtra.</b>		
7.	Tikslas, kurio siekiama įgyvendinant teritorijų planavimo sprendinius: <b>Įgyvendinus specialiojo plano siekiama suinvenotirzuoti esamus vietinės reikšmės kelius, kad patenkti tiek visuomenės tiek kelius prižiūrinčių įmonių poreikius.</b>		
8.	Galimo sprendinių poveikio vertinimas (pateikiamas apibendrintas poveikio aprašymas ir įvertinimas): <b>Specialiojo plano sprendinių įgyvendinimas sutieks teigiamą ilgalaikį poveikį, tiek teritorijos infrastruktūros plėtrai, tiek socialinei aplinkai.</b>		
9.	Vertinimo aspektai	Teigiamas (trumpalaikis, ilgalaikis) poveikis	Neigiamas (trumpalaikis, ilgalaikis) poveikis
	Sprendinio poveikis:		
	teritorijos vystymo darnai ir (ar) planuojamai veiklos sričiai	Teigiamas ilgalaikis poveikis	Nenumatomas
	ekonominei aplinkai	Teigiamas ilgalaikis poveikis	Nenumatomas
	socialinei aplinkai	Teigiamas ilgalaikis poveikis	Nenumatomas
	gamtinei aplinkai ir kraštovaizdžiui	Teigiamas ilgalaikis poveikis	Nenumatomas
	krašto apsaugai ir kitoms sritims, susijusioms su nacionaliniu saugumu	Teigiamas ilgalaikis poveikis	Nenumatomas
	Saugaus eismo aspektu	Teigiamas ilgalaikis poveikis	Nenumatomas
10.	Valstybinės reikšmės kelių tinklo plėtros aspektu.	Teigiamas ilgalaikis poveikis	Nenumatomas
	Siūlomoms alternatyvoms poveikis:		
	teritorijos vystymo darnai ir (ar) planuojamai veiklos sričiai	-	-
ekonominei aplinkai	-	-	

socialinei aplinkai	-	-
gamtinei aplinkai ir kraštovaizdžiui	-	-
krašto apsaugai ir kitoms sritims, susijusioms su nacionaliniu saugumu		

Architektė

E. Garnytė

PV(27818)

K. Vileikytė

## Priedas Nr. 1

## Esami vietinės reikšmės keliai:

Kelio kodas	Seniūnija	Ilgis, m	Kelio plotis, m	Kategorija	Danga	Pradžios X koordinatė	Pradžios Y koordinatė	Pabaigos X koordinatė	Pabaigos Y koordinatė
5(6-1V)	Adutiškio	1807	6	1V	Ž	6121654,00	660717,25	6121734,03	662272,10
15(5-2V)	Adutiškio	6700	5	2V	Ž	6118805,50	668404,88	6118029,40	668536,22
1(5-2V)	Adutiškių	4120	5	2V	Ž	6117422,38	665727,75	6118805,50	668404,88
2(5-2V)	Adutiškių	3594	5	2V	Ž	6118278,31	662238,69	6120249,92	665100,21
3(6-1V)	Adutiškių	6953	8	1V	Ž	6121400,86	662340,42	6122118,51	668795,19
4(6-1V)	Adutiškių	2864	6	1V	Ž	6122037,02	665915,24	6123750,25	663737,25
6(7-1V)	Adutiškių	6657	7	1V	Ž	6121465,64	669060,89	6127864,98	668873,50
7(5-2V)	Adutiškių	3881	5	2V	Ž	6117211,00	661657,25	6116589,57	664454,00
8(5-2V)	Adutiškių	3348	5	2V	Ž	6118255,22	660244,66	6120257,98	662520,89
9(6-1V)	Adutiškių	4474	6	1V	Ž	6122031,00	669675,00	6124889,96	672189,64
10(3-3V)	Adutiškių	122	3	3V	Gr	6118359,50	662099,75	6118462,97	662163,23
16(3-3V)	Adutiškių	1786	3	3V	Gr	6119660,75	659146,00	6118586,73	660572,39
17(3-3V)	Adutiškių	1190	3	1V	Gr	6115615,99	662948,15	6115075,89	662085,29
18(7-1V)	Adutiškių	1197	7	1V	Ž	6117398,59	664364,08	6118332,13	664418,30
19(6-1V)	Adutiškių	1144	6	1V	Ž	6118976,75	665823,13	6118170,26	666515,10
14(3-3V)	Adutiškių	1582	3	3V	Gr	6124090,53	672299,77	6122526,13	672529,94
13(6-1V)	Adutiškių	3136	6	1V	Ž	6122995,50	670737,50	6124931,73	669361,62
11(4-2V)	Adutiškių	6152	4	2V	Ž	6125277,13	669762,81	6127452,66	674242,70
12(5-2V)	Adutiškių	2888	5	2V	Gr	6126836,32	669118,65	6126971,86	666547,42
20(8-1V)	Cirklišio	1648	8	1V	Ž	6110099,73	639624,19	6110460,00	638277,00
21(4-2V)	Cirklišio	1429	4	2V	Gr	6110343,34	639687,53	6111715,51	639721,17
22(7-1V)	Cirklišio	2616	7	1V	A/Ž	6111502,00	636090,00	6109924,05	638148,38
23(6-1V)	Cirklišio	4329	6	1V	Ž	6108368,88	636667,25	6109992,13	634482,84
24(7-1V)	Cirklišio	1307	7	1V	Ž	6109924,05	638148,38	6108780,64	638102,53
25(4-2V)	Cirklišio	1272	4	2V	Gr	6112709,05	635074,30	6112989,00	636291,00
26(6-1V)	Cirklišio	2967	6	1V	Ž	6111761,00	633534,88	6109405,62	631891,72
27(6-1V)	Cirklišio	5200	6	1V	Ž	6113796,38	632788,63	6109837,19	634264,74
28(6-1V)	Cirklišio	1088	6	2V	Ž	6108872,31	632675,44	6109405,62	631891,72
29(6-1V)	Cirklišio	1619	6	1V	Ž	6107579,50	632111,13	6106283,13	633008,00
30(4-2V)	Cirklišio	1768	4	2V	Gr	6110494,73	637246,63	6111037,73	636571,79
32(4-2V)	Cirklišio	2290	4	2V	Gr	6112190,88	633894,68	6111256,31	635836,56
31(4-2V)	Cirklišio	1554	4	2V	Gr/Žv	6112002,90	633680,72	6110878,31	634548,56
33(5-2V)	Cirklišio	693	5	2V	Ž	6110698,29	633622,76	6111115,37	634065,79
34(6-1V)	Cirklišio	974	6	1V	Ž/Gr	6112731,59	636631,59	6113155,89	636002,20
35(4-2V)	Cirklišio	912	4	2V	Gr	6107706,38	635637,38	6107050,30	635046,60
38(4-2V)	Cirklišio	162	4	2V	Gr	6110867,25	639574,25	6110910,00	639730,25
39(4-2V)	Cirklišio	187	4	2V	Gr	6110888,00	639730,50	6110726,75	639815,00
40(4-2V)	Cirklišio	840	4	2V	Gr	6110878,31	634548,56	6110128,13	634670,75
36(6-1V)	Cirklišio	7456	6	1V	Ž/Gr	6107536,94	628957,25	6109297,88	631520,38

37(5-2V)	Cirkliščio	3655	5	2V	Ž/Gr	6108299,63	628716,00	6109405,62	631891,72
42(4-2V)	Cirkliščio	610	4	2V	Ž	6107883,16	632158,44	6107730,75	631724,50
41(8-1V)	Cirkliščio	2235	8	1V	Ž	6110123,48	638317,49	6111928,13	638956,62
43(5-2V)	Kaltanėnų	4591	5	2V	Gr	6127301,27	627407,88	6129860,91	630359,38
44(3-3V)	Kaltanėnų	2100	3	3V	Gr	6128586,24	626889,10	6126892,29	627164,58
45(4-2V)	Kaltanėnų	4627	4	2V	Ž	6127194,63	624295,38	6126051,26	626460,93
46(3-3V)	Kaltanėnų	1142	3	3V	Gr	6126328,24	625481,05	6127363,75	625750,26
47(6-1V)	Kaltanėnų	6786	6	1V	Ž-Gr	6119489,25	626968,50	6124661,48	626310,03
49(6-1V)	Kaltanėnų	7569	6	1V	Ž	6121597,70	623506,68	6127464,42	621087,24
50(4-2V)	Kaltanėnų	3448	4	2V	Gr	6128985,04	620527,94	6130799,55	617796,99
53(3-3V)	Kaltanėnų	2344	3	3V	Gr	6123038,63	621463,00	6121907,50	621867,00
54(6-1V)	Kaltanėnų	2931	6	1V	Ž	6124232,00	618253,50	6123704,19	620978,66
56(4-2V)	Kaltanėnų	968	4	2V	Gr	6128360,04	620829,97	6127464,42	621087,24
60(3-3V)	Kaltanėnų	283	3	3V	Gr	6129311,62	629761,37	6129260,84	630037,37
61(3-3V)	Kaltanėnų	961	3	3V	Gr	6124923,85	626480,63	6124488,54	626117,91
62(3-3V)	Kaltanėnų	571	3	3V	Gr	6122218,00	627076,04	6122246,00	626521,13
63(3-3V)	Kaltanėnų	178	3	3V	Gr	6126054,95	620476,00	6125971,25	620327,25
64(3-3V)	Kaltanėnų	314	3	3V	Gr	6127338,63	627634,13	6127327,12	627940,92
48(5-2V)	Kaltanėnų	3382	5	2V	Gr	6124140,35	627252,75	6126949,50	628246,50
51(5-2V)	Kaltanėnų	3885	5	2V	Ž	6125342,50	625746,00	6125890,23	622952,40
52(4-2V)	Kaltanėnų	3575	5	2V	Gr	6125442,82	625242,57	6125112,75	621902,75
55(3-3V)	Kaltanėnų	1522	3	3V	Gr	6127512,53	621091,50	6128418,63	622200,25
57(4-2V))	Kaltanėnų	574	4	2V	Gr	6128173,75	625236,88	6128670,15	625467,61
58(3-3V)	Kaltanėnų	1481	3	3V	Gr	6128950,50	623023,50	6128455,49	624179,47
59(4-2V)	Kaltanėnų	3801	4	2V	Gr	6125142,43	624125,87	6121620,50	623485,75
65(6-1V)	Labanoro	17658	6	1V	Ž	6115974,48	622015,23	6126389,75	613941,51
66(7-1V)	Labanoro	8688	7	1V	Ž	6116165,68	617150,92	6112905,26	609942,15
67(6--1V)	Labanoro	15832	6	1V	Ž	6116079,00	616916,50	6120392,87	605450,51
68(3-3V)	Labanoro	3464	3	3V	Gr	6114299,43	612545,72	6117043,44	610762,51
69(4-2V)	Labanoro	5402	4	3V	Gr	6121886,63	614795,63	6121149,75	610594,83
70(4-2V)	Labanoro	2799	4	2V	Gr	6124386,25	615233,75	6122455,42	613779,18
71(3-3V)	Labanoro	3038	3	3V	Gr	6123238,50	615484,00	6124327,38	618174,14
72(3-3V)	Labanoro	4436	3	3V	Gr	6124232,00	618253,50	6126903,75	615787,75
74(3-3V)	Labanoro	2340	3	3V	Gr	6129715,50	612461,75	6127508,64	612842,70
77(3-3V)	Labanoro	1543	3	3V	Gr	6113161,88	613673,50	6113939,06	612442,21
83(3-3V)	Labanoro	2334	3	3V	Gr	6127315,00	608727,00	6125530,20	609509,60
73(3-3V)	Labanoro	2508	3	3V	Gr	6125611,04	614026,98	6126680,00	615912,00
75(3-3V)	Labanoro	3235	3	3V	Gr	6129837,25	610517,25	6127562,63	612509,38
76(3-3V)	Labanoro	3414	3	3V	Gr	6127524,39	608368,15	6126760,50	611413,95
78(3-3V)	Labanoro	5635	3	3V	Gr	6127863,38	612666,00	6132373,76	612759,46
79(3-3V)	Labanoro	1723	3	3V	Gr	6130042,95	611681,64	6131030,13	612480,63
80(3-3V)	Labanoro	893	3	3V	Gr	6129290,07	611869,00	6128659,38	611381,50
81(3-3V)	Labanoro	2417	3	3V	Gr	6128944,50	612742,00	6131077,43	613816,03
82(3-3V)	Labanoro	2076	3	3V	Gr	6127840,42	613098,71	6128443,98	615037,44
84(3-3V)	Labanoro	3463	3	3V	Gr	6126003,50	613183,38	6124395,50	615231,00

85(3-3V)	Labanoro	5378	3	3V	Gr	6121149,75	610594,83	6122842,95	605911,01
86(3-3V)	Labanoro	1453	3	3V	Gr	6120783,00	611680,75	6120592,38	610300,00
94(3-3V)	Labanoro	1324	3	3V	Gr	6120184,31	609462,69	6119390,75	610373,25
93(5-2V)	Labanoro	3427	5	2V	Gr	6117991,00	607853,63	6120309,62	605668,13
90(3-3V)	Labanoro	1835	3	3V	Gr	6116154,31	608891,42	6115363,49	610484,50
89(4-2V)	Labanoro	3106	4	2V	Gr	6116999,53	610804,54	6115384,25	611353,75
92(3-3V)	Labanoro	184	3	3V	Gr	6116673,81	609940,18	6116623,50	609777,50
91(6-1V)	Labanoro	367	6	1V	Ž	6117190,20	610001,43	6116830,38	610049,75
88(3-3V)	Labanoro	1495	3	3V	Gr	6117229,74	612187,09	6115911,74	611677,64
87(3-3V)	Labanoro	1619	3	3V	Gr	6116764,22	615438,07	6117783,21	616476,91
95(7-1V)	Magūnų	5210	7	1V	Ž	6083498,88	615427,13	6087352,37	618605,75
96(6-1V)	Magūnų	3805	6	1V	Ž	6079357,00	614031,50	6082671,13	614487,21
97(5-2V)	Magūnų	529	5	2V	Gr	6087851,25	618256,26	6087867,75	618784,00
98(5-2V)	Magūnų	757	5	2V	Ž	6085686,20	617458,50	6086205,75	617134,00
99(6-1V)	Magūnų	6350	6	1V	Ž	6087901,00	608866,75	6082783,25	611340,88
100(6-1V)	Magūnų	3933	6	1V	Ž	6085851,26	609732,92	6085077,84	612538,10
101(5-2V)	Magūnų	2123	5	2V	Gr	6083753,69	610781,12	6082569,72	609803,32
102(4-2V)	Magūnų	3654	4	2V	Gr	6085936,75	609685,00	6087832,08	606895,53
103(6-1V)	Magūnų	2223	6	1V	Ž	6087752,08	606250,00	6089817,97	606517,25
104(6-1V)	Magūnų	8451	6	1V	Ž	6086789,87	613168,21	6087752,08	606250,00
105(4-2V)	Magūnų	1406	4	2V	Ž	6088823,20	609742,16	6087617,75	609738,25
107(3-3V)	Magūnų	1054	3	3V	Gr	6090760,29	618403,48	6090203,59	617583,97
108(3-3V)	Magūnų	1159	3	3V	Gr	6087678,15	613368,02	6087032,62	613198,19
109(5-2V)	Magūnų	1779	5	2V	Gr	6088458,82	608479,18	6088496,79	609694,46
110(3-3V)	Magūnų	731	3	3V	Gr	6088183,00	607814,75	6087783,13	608139,88
111(4-2V)	Magūnų	1386	4	2V	Gr	6088110,75	607676,50	6088738,35	606812,08
112(5-2V)	Magūnų	3529	5	2V	Ž	6087752,08	606250,00	6085799,44	606955,33
113(5-2V)	Magūnų	2198	5	2V	Gr	6085799,44	606955,33	6087800,97	606648,55
114(3-3V)	Magūnų	1859	3	3V	Gr	6086573,43	611135,67	6087918,08	609894,58
115(3-3V)	Magūnų	947	3	3V	Gr	6082274,14	609622,86	6081735,00	610359,00
116(3-3V)	Magūnų	176	3	3V	Gr	6086207,52	610015,15	6086081,75	610131,25
117(6-1V)	Magūnų	2142	6	3V	Ž	6081485,13	613904,75	6080184,75	612610,56
118(5-2V)	Magūnų	1073	5	2V	Ž	6083315,25	615827,63	6082515,41	615362,81
120(6-1V)	Magūnų	2106	6	1V	Ž	6085008,12	611776,13	6084811,13	610034,38
119(7-1V)	Magūnų	466	7	1V	Ž	6085108,62	612686,50	6085014,16	612231,00
121(3-3V)	Magūnų	2216	3	3V	Gr	6085854,13	609049,13	6085799,44	606955,33
122(3-3V)	Magūnų	1083	3	3V	Gr	6088596,49	608860,99	6089385,73	608160,51
123(3-3V)	Magūnų	1743	3	3V	Gr	6090124,02	618827,10	6090976,88	620238,06
106(5-2V)	Pabradė	7405	5	2V	Ž	6087024,81	619097,14	6089409,25	614897,25
124(7-1V)	Pabradės	3164	7	1V	Ž	6095059,94	617963,81	6092164,96	617427,74
125(7-1V)	Pabradės	7051	7	1V	Ž	6094275,00	619843,00	6094522,67	625083,59
126(8-1V)	Pabradės	2567	8	1V	Ž	6095496,75	620225,25	6097836,63	620693,00
127(4-2V)	Pabradės	6112	4	2V	Gr	6095675,41	614630,63	6096778,74	620199,45
129(7-1V)	Pabradės	4058	7	3V	Ž	6091891,19	611832,52	6091347,59	608381,47
130(4-2V)	Pabradės	9527	4	2V	Gr	6096130,25	622292,75	6103853,69	619742,84



132(6-1V)	Pabradės	2341	6	1V	Ž	6094779,50	626354,63	6094488,57	628031,09
133(3-3V)	Pabradės	3246	3	3V	Gr	6095817,20	621740,09	6094992,26	623688,60
134(5-2V)	Pabradės	4019	5	2V	Ž	6091816,13	618129,19	6093787,73	620233,50
136(6-1V)	Pabradės	6209	6	1V	Ž	6096913,14	610773,56	6098362,26	605433,54
137(4-2V)	Pabradės	9488	4	2V	Gr	6094998,70	605184,30	6103910,68	605849,03
138(6-1V)	Pabradės	4927	6	1V	Ž	6098831,75	605610,63	6098586,81	601659,13
139(6-1V)	Pabradės	6139	6	1V	Ž	6103892,57	600929,19	6098501,21	601008,74
141(6-1V)	Pabradės	15141	6	1V	Ž	6099551,50	610680,25	6102062,69	597800,59
142(3-3V)	Pabradės	1715	3	3V	Gr	6099718,64	599800,98	6099592,50	601404,89
144(4-2V)	Pabradės	2793	4	2V	Ž	6097145,80	603502,53	6097761,51	605791,39
145(3-3V)	Pabradės	1366	3	3V	Gr	6099551,50	610680,25	6099088,63	611479,50
146(4-2V)	Pabradės	1944	4	2V	Gr	6096948,00	630239,50	6097256,28	628509,98
147(3-3V)	Pabradės	1948	3	3V	Gr	6091028,72	616759,47	6092299,75	617185,63
148(4-2V)	Pabradės	5033	4	2V	Gr	6089831,93	606468,72	6092895,06	609607,06
149(3-3V)	Pabradės	2770	3	3V	Gr	6100591,43	619134,32	6100510,10	616858,24
128(6-1V)	Pabradės	5466	6	1V	Ž	6090339,13	614131,45	6091858,12	612399,85
131(3-3V)	Pabradės	7540	3	3V	Gr	6101972,78	618563,13	6101397,00	624259,00
135(5-2V)	Pabradės	4467	5	3V	Ž	6095723,98	612004,45	6095247,77	607855,82
140(3-3V)	Pabradės	2942	3	3V	Gr	6093583,57	609698,35	6093502,54	606873,76
143(3-3V)	Pabradės	5169	3	3V	Gr	6100556,50	599583,38	6097260,00	602755,00
155(4-2V)	Pabradės	3972	4	3V	Gr	6106844,50	615743,63	6109992,05	613657,35
154(4-2V)	Pabradės	5196	4	2V	Gr	6107039,61	618001,93	6111394,92	619432,62
156(3-3V)	Pabradės	858	3	3V	Gr	6105511,90	619807,42	6105858,73	619044,11
152(3-3V)	Pabradės	622	3	2V	Gr	6097637,75	613947,56	6097089,29	613675,12
159(3-3V)	Pabradės	1137	3	3V	Gr	6096968,13	614715,75	6097637,75	613947,56
157(3-3V)	Pabradės	5922	3	1V	Gr	6109142,40	612425,83	6103861,09	614025,14
168(6-1V)	Pabradės	855	6	1V	Ž	6104417,13	618515,88	6103695,94	618838,22
167(3-3V)	Pabradės	3669	3	3V	Gr	6104044,06	618578,88	6101086,41	616959,53
169(3-3V)	Pabradės	807	3	3V	Gr	6099275,38	610702,50	6099088,63	611479,50
160(3-3V)	Pabradės	5385	3	3V	Gr	6097486,25	610681,88	6097750,13	606519,81
161(3-3V)	Pabradės	2407	3	3V	Gr	6097422,12	608848,75	6095148,00	608808,00
163(3-3V)	Pabradės	1128	3	3V	Gr	6100236,63	601510,73	6099872,09	602377,58
162(6-1V)	Pabradės	1252	6	1V	Ž	6099694,25	601448,50	6098700,82	602099,92
165(4-2V)	Pabradės	10609	4	2V	Gr	6096088,25	622256,50	6103093,50	629144,30
166(3-3V)	Pabradės	4254	3	3V	Gr	6098418,88	624787,50	6097728,75	620894,00
151(4-2V)	Pabradės	1233	4	2V	Ž	6094014,63	626934,05	6092931,50	626532,19
150(4-2V)	Pabradės	2968	4	2V	Gr	6095273,50	626905,50	6096531,00	627652,75
164(5-2V)	Pabradės	965	5	2V	Ž	6093025,33	614280,00	6093887,29	614123,46
170(6-1V)	Sarių	3822	6	1V	Ž	6104996,75	630283,25	6107543,62	632104,53
171(5-2V)	Sarių	2229	5	2V	Ž	6105487,05	628371,67	6107536,94	628957,27
172(6-1V)	Sarių	447	6	1V	Ž	6107233,99	625661,00	6107645,88	625809,25
173(5-2V)	Sarių	2674	5	2V	Ž	6106966,82	626096,69	6109132,00	627448,25
174(6-1V)	Sarių	3665	6	1V	Ž	6108009,69	624637,31	6106383,62	626933,75
175(4-2V)	Sarių	2653	4	2V	Gr	6107771,16	625696,94	6109533,67	626754,14
176(4-2V)	Sarių	2872	4	2V	Gr	6111239,56	625796,98	6109132,09	627446,68

179(5-2V)	Sarių	4306	5	2V	Gr	6105365,75	626916,22	6107940,99	624706,87
181(3-3V)	Sarių	7394	3	3V	Gr	6108956,63	624509,97	6103853,69	619742,84
182(4-2V)	Sarių	8313	4	2V	Gr	6103796,56	630211,79	6104597,69	630322,99
183(5-2V)	Sarių	896	5	2V	Gr	6099909,13	630028,22	6100247,22	629220,25
184(4-2V)	Sarių	1579	4	2V	Gr	6103621,75	633539,49	6102214,25	632957,75
185(4-2V)	Sarių	675	4	2V	Gr	6100051,25	630146,75	6099487,20	630340,13
186(4-2V)	Sarių	911	4	2V	Gr	6102362,76	630488,26	6102633,50	630154,00
187(3-3V)	Sarių	952	3	2V	Gr	6105384,19	625983,13	6104690,34	626436,87
188(4-2V)	Sarių	1598	4	2V	Gr	6109840,61	626467,93	6108804,24	625970,01
177(6-1V)	Sarių	2176	6	1V	Ž	6103387,30	628697,73	6104387,34	630147,83
189(6-1V)	Sarių	6862	6	1V	Ž	6101289,58	625690,25	6104910,59	629326,33
178(4-2V)	Sarių	6142	4	2V	Gr	6102196,25	626689,00	6106111,82	627431,07
180(5-2V)	Sarių	7983	5	2V	Ž	6109380,19	624095,03	6104417,13	618515,88
183(4-2V)	Sarių	1477	4	2V	Gr	6097993,55	632952,40	6098858,82	633953,24
190(4-2V)	Sarių	1759	4	2V	Gr	6100193,27	631194,11	6100912,00	632618,00
199(4-2V)	Sarių	2178	4	2V	Gr	6094693,50	632641,50	6092580,97	632596,25
197(5-2V)	Sarių	4955	5	2V	Gr	6095684,65	635502,54	6095140,00	630660,50
195(8-1V)	Sarių	485	8	1V	A	6100631,50	631106,86	6100630,45	630622,99
191(4-2V)	Sarių	2675	4	2V	Ž	6103140,45	630358,88	6104804,24	629274,02
192(6-1V)	Sarių	308	6	1V	Ž	6104013,57	628878,29	6103896,84	628618,30
198(4-2V)	Sarių	3638	4	2V	Gr	6102214,25	632957,75	6098779,63	632219,25
193(5-2V)	Sarių	2145	5	2V	Ž	6101202,00	630758,64	6101119,17	628730,54
194(4-2V)	Sarių	2072	4	2V	Gr	6099634,98	629878,36	6101144,69	629271,06
196(6-1V)	Sarių	680	6	1V	Ž	6099662,84	631134,34	6099355,92	630691,90
202(6-1V)	Strūnaičio	4392	6	1V	Ž	6111086,25	641105,00	6108515,84	639075,23
203(3-3V)	Strūnaičio	7731	3	3V	Gr	6107883,12	644165,56	6104721,01	639697,88
207(6-1V)	Strūnaičio	1875	6	1V	Ž	6103584,25	638875,50	6103004,26	637253,66
209(6-1V)	Strūnaičio	3964	6	1V	Ž	6099992,50	638088,81	6098477,13	641149,63
210(4-2V)	Strūnaičio	2333	4	2V	Gr	6099022,59	637884,26	6097316,68	639260,82
211(4-2V)	Strūnaičio	2201	4	2V	Gr	6098084,38	637506,88	6097953,25	635552,13
213(6-1V)	Strūnaičio	2258	6	1V	Ž	6105794,59	635444,91	6106186,28	633359,56
214(6-1V)	Strūnaičio	1396	6	1V	Ž	6101220,63	642298,94	6102290,09	641485,54
215(6-1V)	Strūnaičio	2994	6	1V	Ž	6104482,44	639130,76	6101715,91	638248,90
216(7-1V)	Strūnaičio	5912	7	1V	Ž	6103039,00	635075,50	6098235,50	637063,84
218(4-2V)	Strūnaičio	1885	4	2V	Gr	6107394,58	640556,72	6109126,56	640041,25
219(3-3V)	Strūnaičio	163	3	3V	Gr	6097347,44	637495,82	6097362,56	637339,79
220(4-2V)	Strūnaičio	2251	4	2V	Gr	6101999,81	640241,63	6103939,57	641187,55
221(4-2V)	Strūnaičio	350	4	2V	Gr	6104627,77	636752,96	6104771,88	637044,75
222(4-2V)	Strūnaičio	2228	4	2V	Gr	6106173,74	639690,06	6105260,14	638142,86
204(6-1V)	Strūnaičio	2630	6	1V	Ž	6104673,40	639820,04	6104359,88	640810,50
205(4-2V)	Strūnaičio	2139	4	2V	Gr	6108515,84	639075,23	6107394,58	640556,72
206(7-1V)	Strūnaičio	4482	7	1V	Ž	6105995,00	636929,25	6108515,84	639075,23
208(7-1V)	Strūnaičio	1687	7	1V	Ž	6100120,54	639323,00	6101773,55	639302,48
212(7-1V)	Strūnaičio	1711	7	1V	Ž	6100673,72	635959,80	6100336,28	637615,92
200(6-1V)	Strūnaičio	3812	6	1V	Ž	6103621,75	633539,49	6106189,17	636158,15

217(4-2V)	Strūnaičio	1734	4	2V	Gr	6107706,38	635637,38	6106491,34	636206,74
201(4-2V)	Strūnaičio	2920	4	2V	Gr	6103039,00	635075,50	6105374,97	636524,35
225(4-2V)	Strūnaičio	1333	4	2V	Gr	6103409,04	638382,73	6104558,88	638804,74
230(4-2V)	Strūnaičio	2170	4	2V	Gr	6109126,56	640041,25	6107560,59	641373,60
223(3-3V)	Strūnaičio	1427	3	3V	Gr	6097550,99	637424,91	6096814,00	636552,00
224(4-2V)	Strūnaičio	2030	4	2V	Gr	6101884,01	640870,43	6100447,75	641678,25
226(4-2V)	Strūnaičio	1951	4	2V	Gr	6104648,35	634315,92	6103039,00	635075,50
231(6-1V)	Strūnaičio	1230	6	3V	Ž	6104505,51	634100,97	6105393,02	633291,51
228(5-2V)	Strūnaičio	1078	2V	2V	Ž	6105672,50	636432,46	6105794,58	635444,91
227(5-2V)	Strūnaičio	1983	5	2V	Gr	6106451,75	635982,25	6105850,00	634694,00
229(4-2V)	Strūnaičio	995	4	2V	Gr	6106976,85	635952,26	6107050,30	635046,60
232(3-3V)	Strūnaičio	2409	3	3V	Gr	6107316,69	641539,43	6106054,76	643373,13
233(6-1V)	Svirkų	6958	6	1V	Ž/Gr	6117082,35	648732,71	6122955,18	649447,06
238(6-1V)	Svirkų	649	6	1V	Ž	6121143,75	650632,26	6121165,37	650027,52
240(7-1V)	Svirkų	1631	7	1V	Ž	6121851,90	651362,16	6122767,43	652653,84
243(5-1V)	Svirkų	5420	5	2V	Ž	6117712,71	655982,90	6122559,88	656391,13
242(6-1V)	Svirkų	2783	6	1V	Ž	6121037,83	658383,95	6121654,00	660717,20
241(8-1V)	Svirkų	2929	8	1V	Ž	6118743,00	656879,00	6120828,13	658729,00
246(6-1V)	Svirkų	2719	6	1V	Ž	6116745,12	653682,62	6114747,96	652470,32
234(5-2V)	Svirkų	4629	5	1V	Ž/Gr	6116994,98	658994,50	6117514,36	656954,75
236(6-1V)	Svirkų	2133	6	1V	Ž/Gr	6118786,42	650209,53	6118798,00	648124,80
237(3-3V)	Svirkų	239	3	3V	Gr	6119240,02	652041,70	6119415,32	651888,83
244(5-2V)	Svirkų	3905	5	2V	Ž	6119441,13	656468,63	6118818,47	653428,56
245(6-1V)	Svirkų	1567	6	1V	Ž	6116941,68	659514,74	6118255,22	660244,66
235(5-1V)	Svirkų	1922	8	1V	A	6117533,25	654149,00	6115714,00	654261,00
250(5-2V)	Svirkų	2676	5	3V	Ž	6117096,25	650329,01	6115220,63	651215,14
251(6-1V)	Svirkų	1076	6	2V	Ž	6116882,75	650336,50	6116120,96	649842,41
249(6-1V)	Svirkų	1212	6	1V	Ž	6117081,01	654043,67	6117096,25	652842,70
248(5-2V)	Svirkų	1235	5	2V	Ž	6117949,00	656159,75	6117592,64	655625,40
247(5-2V)	Svirkų	1492	5	2V	Ž	6117712,71	655982,90	6116302,70	655638,92
233-1(3-3V)	Svirkų	2843	3	3V	Gr	6121984,20	651614,53	6122920,66	649448,31
233-2(3-3V)	Svirkų	1074	3	3V	Gr	6121165,37	650027,52	6121853,45	649312,77
233-3(3-3V)	Svirkų	570	3	3V	Gr	6120303,31	649561,88	6120189,73	650088,80
233-4(3-3V)	Svirkų	646	3	3V	Gr	6118831,38	649634,38	6118561,25	650165,25
233-5(3-3V)	Svirkų	474	3	3V	Gr	6119374,11	648981,09	6119301,29	648513,13
233-6(3-3V)	Svirkų	707	3	3V	Gr	6121119,40	650020,96	6120876,99	649533,85
233-7(3-3V)	Svirkų	139	3	3V	Gr	6120799,92	649689,42	6120717,25	649586,96
233-8(3-3V)	Svirkų	393	6	3V	Ž	6121950,77	649439,51	6121811,00	649075,13
233-9(3-3V)	Svirkų	923	3	3V	Gr	6121928,00	649012,85	6121910,25	648693,13
233-10(3-3V)	Svirkų	37	3	3V	Gr	6121850,50	649140,31	6121816,32	649155,23
233-11(3-3V)	Svirkų	199	3	3V	Gr	6121873,21	649201,89	6121957,87	649058,66
233-12(3-3V)	Svirkų	172	3	3V	Gr	6119957,62	650319,44	6119924,41	650151,28
233-13(3-3V)	Svirkų	1158	3	3V	Gr	6119957,62	650319,44	6119699,09	651089,37
233-14(3-3V)	Svirkų	456	3	3V	Gr	6119120,56	650228,44	6119094,11	650648,71
233-15(3-3V)	Svirkų	282	3	3V	Gr	6119139,76	650331,20	6119266,76	650516,41

233-16(3-3V)	Svirkų	257	3	3V	Gr	6118861,15	650224,22	6118865,58	650479,21
233-17(3-3V)	Svirkų	93	3	3V	Gr	6118861,15	650224,22	6118871,25	650131,77
233-18(3-3V)	Svirkų	294	3	3V	Gr	6118682,32	651945,17	6118885,27	651827,50
233-19(3-3V)	Svirkų	622	3	3V	Gr	6120446,31	652424,13	6120160,13	651875,38
233-20(3-3V)	Svirkų	83	3	3V	Gr	6120425,58	652362,23	6120499,43	652333,53
233-21(3-3V)	Svirkų	756	3	3V	Gr	6120269,90	652786,72	6120932,53	652530,61
233-22(3-3V)	Svirkų	139	3	3V	Gr	6120269,90	652786,72	6120284,94	652652,57
233-23(3-3V)	Svirkų	505	3	3V	Gr	6120369,88	652602,73	6119970,81	652559,13
233-24(3-3V)	Svirkų	142	3	3V	Gr	6120909,61	652494,49	6121047,08	652464,54
233-25(3-3V)	Svirkų	663	3	3V	Gr	6120938,66	652540,27	6121513,93	652453,51
233-26(3-3V)	Svirkų	489	3	3V	Gr	6121242,09	652037,75	6121579,76	652389,59
233-27(3-3V)	Svirkų	808	3	3V	Gr	6120869,38	652805,50	6120602,94	653513,69
233-28(3-3V)	Svirkų	2217	3	3V	Gr	6120923,50	652871,63	6122378,52	654220,91
233-29(3-3V)	Svirkų	2948	3	3V	Gr	6121445,50	653005,13	6120924,88	655886,45
233-30(3-3V)	Svirkų	280	3	3V	Gr	6121163,22	654560,21	6120914,17	654444,10
233-31(3-3V)	Svirkų	2052	3	3V	Gr	6120312,69	654501,53	6120269,90	652786,72
233-32(3-3V)	Svirkų	1737	3	3V	Gr	6120773,26	656132,71	6122029,69	655303,02
233-33(3-3V)	Svirkų	700	3	3V	Gr	6120810,25	652384,67	6121040,00	651817,22
233-34(3-3V)	Svirkų	808	3	3V	Gr	6116059,56	650028,75	6115313,80	650068,84
233-35(3-3V)	Svirkų	2384	3	3V	Gr	6116120,96	649842,41	6115260,14	648078,12
233-36(3-3V)	Svirkų	325	3	3V	Gr	6115488,74	648068,60	6115806,88	648000,75
233-37(3-3V)	Svirkų	260	3	3V	Gr	6117103,40	648920,87	6117358,40	648881,27
233-38(3-3V)	Svirkų	315	3	3V	Gr	6117358,40	648881,27	6117522,39	649149,66
233-39(3-3V)	Svirkų	918	3	3V	Gr	6117653,24	648865,02	6117677,38	648019,86
233-40(3-3V)	Svirkų	718	3	3V	Gr	6118364,90	648870,12	6118179,77	648256,51
233-41(3-3V)	Svirkų	604	3	3V	Gr	6116922,35	650921,83	6117048,32	651390,87
233-42(3-3V)	Svirkų	272	3	3V	Gr	6117103,39	650881,41	6117287,30	650774,21
233-43(3-3V)	Svirkų	276	3	3V	Gr	6116943,65	650842,97	6116674,91	650786,60
233-44(3-3V)	Svirkų	1148	3	3V	Gr	6116809,50	651316,88	6116037,81	652013,09
233-45(3-3V)	Svirkų	697	3	3V	Gr	6116649,42	651652,91	6116552,88	652196,24
233-46(3-3V)	Svirkų	189	3	3V	Gr	6117494,46	650597,78	6117454,11	650723,37
233-47(3-3V)	Svirkų	704	3	3V	Gr	6117489,40	650858,46	6117634,63	650555,80
233-48(3-3V)	Svirkų	381	3	3V	Gr	6117825,61	650808,83	6118200,26	650810,42
233-49(3-3V)	Svirkų	84	3	3V	Gr	6117888,81	650030,25	6117970,68	650011,44
233-50(3-3V)	Svirkų	44	3	3V	Gr	6117852,52	650181,24	6117841,75	650138,95
233-51(3-3V)	Svirkų	1071	3	3V	Gr	6117905,12	650357,63	6118211,31	651227,50
233-52(3-3V)	Svirkų	757	3	3V	Gr	6117969,69	650595,56	6118116,26	651322,72
233-53(3-3V)	Svirkų	218	3	3V	Gr	6117951,31	650535,75	6117816,84	650380,65
233-54(3-3V)	Svirkų	97	3	3V	Gr	6117409,12	650551,55	6117504,35	650531,57
233-55(3-3V)	Svirkų	445	3	3V	Gr	6117969,69	650595,56	6118200,26	650810,42
233-56(3-3V)	Svirkų	1599	3	3V	Gr	6117183,38	650104,52	6116475,75	648800,73
233-57(3-3V)	Svirkų	474	3	3V	Gr	6117177,27	649209,20	6116903,86	649504,91
233-58(3-3V)	Svirkų	523	3	3V	Gr	6118055,87	650593,78	6118124,51	650084,23
233-59(3-3V)	Svirkų	629	3	3V	Gr	6117464,61	649460,08	6117238,46	649841,88
233-60(3-3V)	Svirkų	544	3	3V	Gr	6117463,42	649857,75	6117504,59	650328,75

233-61(3-3V)	Svirkų	617	3	3V	Gr	6117764,88	650063,01	6118053,40	649689,90
233-62(3-3V)	Svirkų	246	3	3V	Gr	6117752,93	649806,17	6117740,69	649562,75
233-63(3-3V)	Svirkų	665	3	3V	Gr	6118007,68	649767,58	6118657,63	649884,13
233-64(3-3V)	Svirkų	291	3	3V	Gr	6118346,91	650121,60	6118421,05	649840,63
233-65(3-3V)	Svirkų	203	3	3V	Gr	6120108,20	659690,02	6120293,46	659711,04
233-66(3-3V)	Svirkų	165	3	3V	Gr	6120504,02	659110,78	6120594,07	659247,81
233-67(3-3V)	Svirkų	152	3	3V	Gr	6120423,23	658500,84	6120336,84	658625,29
233-68(3-3V)	Svirkų	890	3	3V	Gr	6119822,90	658106,04	6120216,82	657370,08
233-69(3-3V)	Svirkų	298	3	3V	Gr	6119459,83	655883,81	6119687,62	655720,04
233-70(3-3V)	Svirkų	68	3	3V	Gr	6116099,27	657013,04	6116049,94	656968,01
233-71(3-3V)	Svirkų	98	3	3V	Gr	6117006,03	660142,74	6117093,97	660157,02
233-72(3-3V)	Svirkų	297	3	3V	Gr	6117140,25	661047,63	6117392,50	661110,25
233-73(3-3V)	Svirkų	149	3	3V	Gr	6116302,70	655638,92	6116249,70	655506,60
233-74(3-3V)	Svirkų	70	3	3V	Gr	6117687,93	654971,72	6117682,83	654902,79
233-75(3-3V)	Svirkų	179	3	3V	Gr	6117526,68	654493,10	6117623,96	654358,54
233-76(3-3V)	Svirkų	420	3	3V	Gr	6117526,68	654493,10	6117107,95	654500,76
233-77(3-3V)	Svirkų	298	3	3V	Gr	6121576,57	650076,47	6121712,11	650249,23
233-78(3-3V)	Svirkų	170	3	3V	Gr	6121577,97	650086,78	6121633,53	650238,39
233-79(3-3V)	Svirkų	84	3	3V	Gr	6121104,70	650116,74	6121021,02	650115,75
233-80(3-3V)	Svirkų	758	3	3V	Gr	6117893,65	652456,38	6117465,61	652826,01
233-81(3-3V)	Svirkų	1682	3	3V	Gr	6115273,38	652700,75	6113754,08	653027,82
233-82(3-3V)	Svirkų	610	3	3V	Gr	6118555,23	650164,02	6118592,33	650753,69
233-83(3-3V)	Svirkų	165	3	3V	Gr	6118577,32	655098,48	6118602,34	654950,25
233-84(3-3V)	Svirkų	172	3	3V	Gr	6118429,24	655161,70	6118363,16	655004,75
233-85(3-3V)	Svirkų	44	3	3V	Gr	6118204,45	655257,93	6118190,21	655216,37
233-86(3-3V)	Svirkų	52	3	3V	Gr	6118294,75	655217,77	6118311,26	655266,98
233-87(3-3V)	Svirkų	685	3	3V	Gr	6122390,99	659734,22	6122811,03	659209,01
233-88(3-3V)	Svirkų	64	3	3V	Gr	6119814,47	656241,28	6119862,00	656203,58
233-89(3-3V)	Svirkų	1650	3	3V	Gr	6119805,26	655194,50	6121075,82	654972,12
319(3-3V)	Švenčionėlių	17904	3	3V	Gr	6116081,05	616947,51	6116650,20	626405,55
320(3-3V)	Švenčionėlių	2109	3	3V	Gr	6110499,00	624393,50	6112372,10	625162,48
321(5-2V)	Švenčionėlių	8234	5	2V	Gr	6109380,19	624095,03	6112302,05	617154,20
320(3-3V)	Švenčionėlių	2877	3	3V	Gr	6128373,74	636521,88	6127910,56	634545,77
322(3-3V)	Švenčionėlių	2403	3	3V	Gr	6124267,92	634959,31	6123097,00	636880,50
323(6-1V)	Švenčionėlių	2762	6	1V	Ž	6122857,53	632834,59	6121958,00	634859,63
324(8-1V)	Švenčionėlių	6517	8	1V	Ž	6123677,50	628901,50	6121353,48	634129,26
325(5-2V)	Švenčionėlių	5955	5	2V	Ž	6116773,67	632787,68	6121568,36	633472,99
326(8-1V)	Švenčionėlių	5390	8	2V	Ž	6116047,69	633279,38	6118739,23	629340,54
327(7-1V)	Švenčionėlių	2788	7	2V	Ž	6120753,70	630991,55	6118134,88	631587,73
328(5-2V)	Švenčionėlių	2415	5	2V	Gr	6118631,00	629291,38	6117654,05	627865,26
329(8-1V)	Švenčionėlių	8550	8	1V	Ž	6115115,91	630460,00	6114279,99	627000,94
330(8-1V)	Švenčionėlių	3897	8	1V	Ž	6115058,85	627646,56	6112367,84	629754,84
331(4-2V)	Švenčionėlių	1692	4	2V	Gr	6116650,20	626405,55	6115192,50	626366,00
332(3-3V)	Švenčionėlių	1004	3	3V	3V	6119545,01	624657,77	6120060,69	625338,97
333(3-3V)	Švenčionėlių	3873	3	3V	3V	6119807,59	630105,14	6120911,26	627102,23

334(3-3V)	Švenčionėlių	1895	3	3V	Gr	6124142,54	629308,48	6122466,42	629888,41
335(8-1V)	Švenčionėlių	273	8	1V	A	6117264,84	628601,15	6117129,92	628797,57
336(3-3V)	Švenčionėlių	1630	3	3V	Gr	6129142,75	633948,34	6129308,43	632459,58
337(4-2V)	Švenčionėlių	991	4	2V	Gr	6125810,65	638205,65	6126103,88	638696,75
338(4-2V)	Švenčionėlių	442	4	2V	Gr	6122947,93	634656,79	6122878,00	635062,50
339(5-2V)	Švenčionėlių	1153	5	2V	Ž	6112280,50	629691,50	6111331,25	630183,63
340(6-1V)	Švenčionėlių	5869	6	1V	Ž	6121597,69	623506,51	6116867,50	626154,95
341(5-2V)	Švenčionėlių	6058	5	2V	Gr	6126949,50	628246,50	6130071,86	632734,60
342(6-1V)	Švenčionėlių	1978	6	1V	Ž	6126189,37	634705,28	6127442,38	633692,50
343(4-2V)	Švenčionėlių	3255	4	2V	Gr	6125381,00	634528,75	6127146,85	634940,62
344(6-1V)	Švenčionėlių	1383	6	1V	Ž	6113469,38	630318,13	6114409,34	629488,71
345(5-2V)	Švenčionėlių	545	5	2V	Ž	6124788,32	608049,25	6125165,79	607680,53
346(3-3V)	Švenčionėlių	671	3	3V	Gr	6095967,59	622104,68	6095443,02	621930,13
347(4-2V)	Švenčionėlių	2603	4	2V	Gr	6114755,82	631443,78	6116100,67	632611,90
348(4-2V)	Švenčionėlių	890	4	2V	Gr	6124422,32	635465,22	6125164,63	635186,93
349(5-2V)	Švenčionėlių	1664	5	2V	Ž	6117535,63	633306,09	6117841,93	631692,65
350(7-1V)	Švenčionėlių	2562	7	1V	Ž	6117669,54	633064,39	6118890,29	631478,65
351(3-3V)	Švenčionėlių	3555	3	3V	Gr	6119751,94	625076,31	6117182,65	625862,16
352(4-2V)	Švenčionėlių	1431	4	2V	Gr	6114755,82	631443,78	6116084,35	631174,58
353(4-2V)	Švenčionėlių	5615	4	3V	Gr	6114920,00	625323,04	6111820,94	621310,79
252(6-1V)	Švenčionių	4529	6	1V	Ž	6113796,38	632788,63	6117576,44	634494,19
253(8-1V)	Švenčionių	789	8	1V	Ž	6114517,68	634255,29	6115285,94	634436,44
254(4-2V)	Švenčionių	1915	4	1V	Gr	6114141,09	634690,47	6115344,13	636131,69
255(6-1V)	Švenčionių	3675	6	1V	Ž	6116774,88	634369,50	6114938,05	637228,64
256(4-2V)	Švenčionių	2071	4	1V	Gr	6116188,50	639034,81	6115616,05	637226,28
257(4-2V)	Švenčionių	599	4	1V	Gr	6114480,64	637268,86	6113978,81	637590,79
258(4-2V)	Švenčionių	1793	4	2V	Gr	6116188,50	639034,81	6115882,98	640635,95
260(4-2V)	Švenčionių	1155	4	2V	Gr	6117231,38	640583,88	6116273,42	640760,38
261(4-2V)	Švenčionių	1028	4	2V	Gr	6116476,00	642369,00	6116696,86	641607,91
262(8-1V)	Švenčionių	2873	8	1V	Ž	6117198,75	639302,49	6117268,50	636751,86
263(8-1V)	Švenčionių	3449	8	1V	Ž	6119090,39	636095,17	6119546,25	639425,42
264(6-1V)	Švenčionių	2654	6	1V	Ž	6119462,71	638024,55	6121583,50	637872,63
265(6-1V)	Švenčionių	2712	6	1V	Ž	6122025,62	639160,63	6123097,00	636880,50
266(4-2V)	Švenčionių	3396	4	2V	Gr	6123325,32	639130,61	6123243,44	640827,28
268(6-1V)	Švenčionių	4209	6	1V	Ž	6120971,24	641510,95	6121916,05	641919,33
269(4-2V)	Švenčionių	1218	4	2V	Ž	6120170,00	640608,25	6120790,38	641229,01
270(5-2V)	Švenčionių	2535	5	2V	Ž	6124845,64	641562,33	6122936,98	642732,03
271(6-1V)	Švenčionių	1817	6	1V	Ž	6117173,69	642192,80	6118466,88	641803,63
272(6-1V)	Švenčionių	3070	6	1V	Ž	6119470,81	644737,25	6117783,04	643910,30
275(6-1V)	Švenčionių	6868	6	1V	Ž	6122331,58	647266,61	6119728,62	645282,88
280(8-1V)	Švenčionių	2416	8	1V	Ž	6114423,50	641017,00	6112226,66	641502,62
283(4-2V)	Švenčionių	3142	4	2V	Gr	6121958,00	634859,63	6121436,53	637799,55
284(3-3V)	Švenčionių	2090	3	3V	Gr	6128554,41	634939,23	6127765,91	636587,89
285(3-3V)	Švenčionių	823	3	3V	Gr	6122198,00	638216,75	6121583,50	637872,63
286(4-2V)	Švenčionių	1027	4	2V	Gr	6118444,27	644634,41	6117976,00	645186,38

287(4-2V)	Švenčionių	282	4	2V	Gr	6119898,74	645944,13	6119627,19	645925,38
278(7-1V)	Švenčionių	5503	7	1V	Ž	6114721,88	644668,75	6111001,52	642880,52
259(6-1V)	Švenčionių	1673	6	1V	Ž	6113809,32	638482,23	6114244,13	640008,25
267(7-1V)	Švenčionių	3558	7	1V	Ž	6124555,38	640337,25	6122341,00	641345,00
273(4-2V)	Švenčionių	1531	4	2V	Ž	6120995,33	644234,39	6119788,00	644883,81
274(9-1V)	Švenčionių	5378	9	3V	Ž	6120364,39	645368,97	6121417,65	646433,45
288(6-1V)	Švenčionių	5083	6	1V	Ž	6118995,38	644982,87	6119489,81	647816,69
276(4-2V)	Švenčionių	2291	4	2V	Gr	6115056,14	642785,73	6116241,15	644036,22
277(5-2V)	Švenčionių	2977	5	2V	Gr	6117793,91	643931,23	6115619,80	644209,50
279(8-1V)	Švenčionių	10955	8	1V	Ž	6111775,50	640461,51	6115123,24	643246,25
281(7-1V)	Švenčionių	8135	7	1V	Ž	6113199,38	645303,38	6114589,88	645863,75
282(4-2V)	Švenčionių	1609	4	2V	Gr	6117379,13	639427,35	6116879,75	639621,00
304(6-1V)	Švenčionių	2237	6	1V	Ž	6114517,68	634255,29	6112461,52	633498,42
298(3-3V)	Švenčionių	726	3	3V	Gr	6121583,50	637872,63	6121943,38	637254,26
299(4-2V)	Švenčionių	1988	4	2V	Gr	6122093,85	636549,31	6122481,00	634693,75
297(6-1V)	Švenčionių	3063	5	1V	Ž	6119854,13	640226,59	6121441,57	637802,57
296(3-3V)	Švenčionių	1503	3	3V	Gr	6120347,93	639883,20	6121676,41	640321,73
301(5-2V)	Švenčionių	1302	5	2V	Ž	6120487,00	642243,94	6119554,50	642423,00
300(3-3V)	Švenčionių	1082	3	3V	Gr	6117691,37	641494,87	6118514,00	640938,81
302(4-2V)	Švenčionių	1893	4	2V	Gr	6114217,97	639677,58	6116030,53	639811,84
305(4-2V)	Švenčionių	2494	4	2V	Gr	6115785,25	644687,13	6116019,37	645669,54
306(4-2V)	Švenčionių	354	4	2V	Gr	6115822,95	644848,33	6116159,63	644863,13
317(8-1V)	Švenčionių	1876	8	1V	Ž	6113031,52	641245,75	6112811,56	639441,71
318(4-2V)	Švenčionių	1439	4	2V	Gr	6113077,98	640980,33	6114124,14	640262,34
311(7-1V)	Švenčionių	1766	7	1V	Ž	6111943,46	642132,12	6111785,46	640488,06
316(5-2V)	Švenčionių	2077	5	2V	Gr	6111301,25	642486,38	6110826,21	640689,73
315(4-2V)	Švenčionių	396	4	2V	Gr	6109772,88	642005,38	6109743,50	642396,25
314(4-2V)	Švenčionių	264	4	2V	Gr	6109597,53	642162,95	6109719,49	642397,10
313(5-2V)	Švenčionių	721	5	2V	Gr	6112978,46	641953,74	6113031,52	641245,75
310(5-2V)	Švenčionių	627	5	2V	Gr	6112987,25	644631,75	6112514,71	645040,74
309(4-2V)	Švenčionių	1464	4	2V	Gr	6113061,50	645243,25	6112718,50	646549,50
307(5-2V)	Švenčionių	2548	5	3V	Gr	6116074,18	646884,13	6115462,39	644460,66
308(7--2V)	Švenčionių	1057	7	1V	Ž	6114589,88	645863,75	6114198,50	644923,50
291(5-2V)	Švenčionių	1425	5	2V	Gr	6119639,79	646956,25	6118433,81	646561,19
292(4-2V)	Švenčionių	1081	4	2V	Gr	6119701,69	645561,56	6118798,85	645351,07
295(3-3V)	Švenčionių	952	3	3V	Gr	6122433,00	642285,13	6122330,88	641352,38
2943(4-2V)	Švenčionių	731	4	2V	Gr	6122660,61	642526,64	6122096,38	642877,50
293(3-3V)	Švenčionių	1483	3	1V	Gr	6121672,75	642899,75	6121300,64	644115,08
289(6-1V)	Švenčionių	885	6	1V	Ž	6122493,63	646525,44	6122996,19	647063,00
290(4--2V)	Švenčionių	519	4	2V	Gr	6122458,11	645900,75	6122966,44	645986,00
303(4-2V)	Švenčionių	6963	4	2V	Gr	6113952,73	629640,99	6113250,84	636210,01

Esami grunto keliai:

Seniūnija	Ilgis, m	Danga	Kelio plotis, m	Pradžios X koordinatė	Pradžios Y koordinatė	Pabaigos X koordinatė	Pabaigos Y koordinatė
Adutiškio	1529	Gr	4	6127017,75	669081,00	6128057,13	669748,28
Adutiškio	284	Gr	3	6127831,21	669259,20	6127998,75	669332,78
Adutiškio	2129	Gr	3	6127270,19	669228,74	6125327,25	669764,09
Adutiškio	455	Gr	3	6126496,80	669588,35	6126669,13	670000,22
Adutiškio	171	Gr	3	6126654,15	669129,96	6126746,37	669009,76
Adutiškio	1705	Gr	3	6124037,75	670586,00	6124290,41	672271,75
Adutiškio	1157	Gr	3	6122174,75	669941,20	6121875,86	671000,85
Adutiškio	534	Gr	3	6121803,31	670134,26	6121538,49	670596,46
Adutiškio	180	Gr	4	6122147,94	669877,75	6122275,92	669751,93
Adutiškio	372	Gr	3	6121997,75	668877,75	6122273,31	669071,95
Adutiškio	533	Gr	3	6120729,58	667769,79	6120435,19	668211,80
Adutiškio	677	Gr	3	6119866,31	669387,65	6120191,38	668800,50
Adutiškio	701	Gr	3	6117212,00	666811,75	6117825,19	667060,08
Adutiškio	1029	Gr	3	6116048,41	666832,09	6116887,50	667342,19
Adutiškio	1014	Gr	3	6116059,17	666853,97	6116137,25	667782,31
Adutiškio	114	Gr	3	6116242,19	667253,11	6116331,10	667322,98
Adutiškio	1931	Gr	3	6116516,31	667063,83	6117574,00	667936,88
Adutiškio	612	Gr	3	6117317,04	666012,05	6116886,06	666392,08
Adutiškio	504	Gr	3	6116562,31	666371,08	6116798,38	666734,05
Adutiškio	1555	Gr	3	6122271,87	666866,84	6120838,00	666872,13
Adutiškio	13678	Gr	5	6115827,31	666061,49	6128565,22	668443,58
Adutiškio	826	Gr	3	6127157,73	667200,55	6127815,05	666744,61
Adutiškio	617	Gr	3	6122408,00	667605,50	6121891,31	667719,80
Adutiškio	1441	Gr	3	6121777,25	662263,88	6122891,75	663157,14
Adutiškio	998	Gr	4	6121662,34	664748,43	6120864,31	665297,39
Adutiškio	1555	Gr	3	6116325,34	662372,50	6117308,66	663536,87
Adutiškio	598	Gr	3	6116757,59	664193,02	6117152,47	663754,20
Adutiškio	1086	Gr	3	6116742,53	664207,50	6116991,77	663231,89
Adutiškio	1105	Gr	3	6117214,59	664262,73	6117437,10	663379,22
Adutiškio	2839	Gr	3	6117895,13	665419,53	6118582,83	663571,39
Cirkliščio	553	Gr	4	6112473,63	632038,54	6112167,81	632007,22
Cirkliščio	633	Gr	4	6112410,83	634210,97	6112837,62	633752,79
Cirkliščio	2175	Gr	4	6112935,50	635855,25	6113548,17	633920,88
Cirkliščio	174	Gr	4	6113011,79	635730,96	6112879,72	635697,72
Cirkliščio	737	Gr	4	6112938,48	635869,88	6112282,69	635585,98
Cirkliščio	1190	Gr	4	6112482,52	635727,14	6112596,38	636512,13
Cirkliščio	1886	Gr	4	6110878,31	634548,56	6112204,81	635732,18
Cirkliščio	454	Gr	4	6111558,01	635493,06	6111874,33	635805,57
Cirkliščio	569	Gr	3	6111392,55	635705,60	6110991,19	635303,63
Cirkliščio	544	Gr	4	6111441,76	635640,45	6111500,34	635932,21
Cirkliščio	724	Gr	3	6111591,38	635414,88	6111009,80	634990,09
Cirkliščio	463	Gr	4	6111166,34	636077,28	6110807,24	635839,67
Cirkliščio	749	Gr	4	6110878,31	634548,56	6110515,37	635197,12
Cirkliščio	4007	Gr	4	6109736,98	634802,73	6107564,86	632130,16



Cirkliščio	2388	Gr	4	6107664,99	633124,15	6108236,11	635074,47
Cirkliščio	1120	Gr	4	6110392,20	635046,37	6109698,95	634830,59
Cirkliščio	806	Gr	4	6109743,91	635174,23	6109439,75	635914,00
Cirkliščio	296	Gr	4	6108695,92	635232,64	6108587,13	635483,13
Cirkliščio	238	Gr	4	6110082,44	633921,25	6110200,25	633716,69
Cirkliščio	288	Gr	4	6110121,17	633844,97	6110153,08	633622,74
Cirkliščio	237	Gr	4	6110266,91	633844,41	6110151,75	633695,69
Cirkliščio	685	Gr	4	6111503,43	632692,17	6111364,33	632021,78
Cirkliščio	392	Gr	4	6109972,76	632171,97	6110130,59	631837,74
Cirkliščio	1049	Gr	4	6109778,00	631058,88	6109258,26	630559,86
Cirkliščio	627	Gr	4	6109297,88	631520,38	6108837,00	631288,75
Cirkliščio	637	Gr	4	6108562,90	627980,22	6108554,55	628462,11
Cirkliščio	1335	Gr	3	6113507,39	632619,39	6113548,17	633920,88
Cirkliščio	945	Gr	4	6110155,48	637741,13	6109499,97	637481,59
Cirkliščio	397	Gr	4	6110113,02	637803,35	6109648,20	637845,76
Cirkliščio	514	Gr	4	6109443,62	638225,88	6109885,47	638109,03
Cirkliščio	513	Gr	4	6109639,80	637824,58	6109246,75	638132,50
Cirkliščio	224	Gr	4	6109546,49	638100,57	6109709,13	637948,93
Cirkliščio	104	Gr	4	6109709,13	637948,93	6109771,63	637865,44
Cirkliščio	115	Gr	4	6109743,11	637981,89	6109820,82	637897,90
Cirkliščio	119	Gr	4	6109970,55	638101,45	6109854,51	638079,63
Cirkliščio	266	Gr	4	6109970,55	638101,45	6110115,75	638315,00
Cirkliščio	260	Gr	4	6109988,25	638113,31	6110031,69	637918,24
Cirkliščio	187	Gr	4	6110632,93	637046,74	6110500,13	636923,00
Cirkliščio	2161	Gr	4	6110141,32	638604,32	6109052,25	639302,75
Cirkliščio	1010	Gr	4	6108189,78	631984,41	6108837,00	631288,75
Cirkliščio	228	Gr	4	6107999,38	632097,50	6108189,78	631984,41
Cirkliščio	544	Gr	4	6108043,23	632219,30	6108162,73	632608,46
Cirkliščio	795	Gr	4	6108148,15	632275,97	6108212,00	633054,88
Cirkliščio	134	Gr	4	6107588,96	632520,74	6107720,00	632542,75
Cirkliščio	1015	Gr	4	6107408,19	634123,90	6107050,30	635046,60
Cirkliščio	315	Gr	4	6107653,65	635573,35	6107411,50	635749,75
Cirkliščio	405	Gr	4	6109531,72	631515,74	6109457,66	631884,38
Cirkliščio	428	Gr/Ž	3	6113226,45	632537,58	6113080,62	632787,26
Kaltanėnai	319	Ž	3	6125048,83	626272,41	6124979,43	626512,12
Kaltanėnų	341	Gr	4	6129721,66	629901,55	6129865,41	630614,18
Kaltanėnų	306	Gr	3	6129883,63	630030,13	6129963,59	630004,62
Kaltanėnų	273	Gr	3	6129835,19	629983,35	6129918,53	629752,04
Kaltanėnų	67	Gr	3	6129512,88	629828,38	6129532,57	629764,01
Kaltanėnų	397	Gr	3	6128829,66	629654,57	6129070,52	629369,24
Kaltanėnų	706	Gr	3	6128504,81	629549,61	6128722,09	630099,49
Kaltanėnų	159	Gr	3	6127353,63	627874,88	6127422,70	628016,42
Kaltanėnų	794	Gr	3	6127353,18	627863,52	6127994,21	628305,58
Kaltanėnų	180	Gr	3	6127618,95	628345,26	6127499,50	628472,25
Kaltanėnų	534	Gr	4	6127428,12	627801,68	6127923,27	627612,94

Kaltanėnų	398	Gr	3	6127981,47	627614,14	6128094,25	627305,50
Kaltanėnų	885	Gr	3	6127058,63	626985,75	6127034,38	626125,88
Kaltanėnų	794	Gr	3	6126381,13	626190,25	6126529,80	625450,01
Kaltanėnų	1865	Gr	3	6126410,12	625196,14	6128166,39	625126,28
Kaltanėnų	891	Gr	3	6128091,12	624772,95	6128897,00	624485,75
Kaltanėnų	821	Gr	3	6128425,02	624634,96	6128519,91	625418,71
Kaltanėnų	820	Gr	3	6127891,66	624241,84	6128539,50	624346,50
Kaltanėnų	1510	Gr	3	6127992,15	622865,42	6128624,10	621594,73
Kaltanėnų	3428	Gr	3	6127548,32	622016,44	6125223,00	620044,75
Kaltanėnų	1074	Gr	3	6124033,63	620867,67	6124858,32	620422,27
Kaltanėnų	3233	Gr	3	6121751,38	623227,90	6120829,00	620624,00
Kaltanėnų	2936	Gr	4	6120092,84	624371,08	6120167,00	621790,00
Kaltanėnų	123	Gr	3	6127541,43	623489,98	6127452,88	623409,55
Kaltanėnų	443	Gr	3	6127525,83	623485,11	6127092,75	623410,25
Kaltanėnų	310	Gr	3	6127318,88	623248,75	6127091,00	623104,50
Kaltanėnų	784	Gr	4	6128335,23	622500,15	6128788,75	622183,00
Kaltanėnų	227	Gr	3	6128063,63	625396,50	6128226,78	625300,47
Kaltanėnų	204	Gr	3	6128519,98	625418,77	6128651,76	625573,27
Kaltanėnų	5229	Gr	3	6127267,73	619293,64	6130779,91	619033,02
Kaltanėnų	2245	Gr	3	6129425,28	617906,55	6128473,46	616127,68
Kaltanėnų	1458	Gr	3	6130638,60	618276,21	6130314,07	616914,33
Kaltanėnų	452	Gr	3	6130696,03	618471,01	6131052,49	618251,57
Kaltanėnų	558	Gr	3	6130701,16	618573,25	6130228,60	618739,94
Kaltanėnų	977	Gr	3	6128677,78	617951,32	6128506,22	617056,19
Kaltanėnų	3925	Gr	3	6127456,75	620274,00	6125542,00	617222,25
Kaltanėnų	737	Gr	3	6128287,75	620825,38	6128445,00	620153,50
Kaltanėnų	352	Gr	3	6129382,52	617839,53	6129434,00	617502,50
Kaltanėnų	9036	Gr	3	6121414,67	623619,62	6116091,43	617229,68
Kaltanėnų	1376	Gr	3	6121443,57	625364,69	6120326,50	625161,00
Kaltanėnų	444	Gr	3	6121468,65	625315,77	6121588,28	624892,88
Kaltanėnų	904	Gr	3	6121921,25	626306,33	6121259,78	625743,40
Kaltanėnų	492	Gr	3	6121788,00	626198,00	6121308,50	626091,38
Kaltanėnų	2427	Gr	3	6122449,50	623496,00	6123094,50	624956,00
Kaltanėnų	658	Gr	4	6123332,75	625390,22	6122939,50	625769,50
Kaltanėnų	1205	Gr	5	6124458,50	626079,50	6123637,08	625760,75
Kaltanėnų	741	Gr	3	6125328,03	625354,03	6124635,18	625522,25
Kaltanėnų	834	Gr	3	6121751,38	623227,90	6122018,50	623966,00
Kaltanėnų	533	Gr	3	6122137,63	625037,88	6121958,75	624558,72
Kaltanėnų	362	Gr	3	6121357,05	623662,25	6121708,00	623717,25
Kaltanėnų	1767	Gr	3	6123816,91	619471,81	6121914,50	617454,00
Labanoro	1955	Gr	3	6127143,59	614854,07	6128532,19	616173,58
Labanoro	1599	Gr	3	6128302,50	615981,50	6126944,25	616591,75
Labanoro	1384	Gr	3	6127354,75	615160,50	6127201,00	613826,50
Labanoro	1268	Gr	3	6128117,27	613793,95	6127223,50	614667,00
Labanoro	553	Gr	3	6127489,38	612841,45	6127109,55	613062,75

Labanoro	406	Gr	3	6127827,01	612248,89	6128132,12	612513,57
Labanoro	386	Gr	3	6127406,98	612589,40	6127662,47	612778,60
Labanoro	259	Gr	3	6127385,31	612812,80	6127573,30	612643,91
Labanoro	314	Gr	3	6127799,25	612696,50	6127562,63	612509,38
Labanoro	135	Gr	3	6127746,50	612694,25	6127612,35	612679,84
Labanoro	91	Gr	3	6127587,15	612869,38	6127639,00	612795,25
Labanoro	250	Gr	3	6127673,50	612386,00	6127537,88	612192,38
Labanoro	476	Gr	3	6127590,92	612243,63	6127859,25	611912,88
Labanoro	1117	Gr	3	6127695,75	611452,50	6127127,94	612337,51
Labanoro	273	Gr	3	6127608,75	611769,75	6127748,00	611958,25
Labanoro	115	Gr	3	6127599,86	611782,64	6127502,68	611732,85
Labanoro	480	Gr	3	6127721,89	611348,57	6127402,75	611001,00
Labanoro	109	Gr	3	6127721,89	611348,57	6127820,50	611393,75
Labanoro	429	Gr	3	6127067,03	612047,08	6126743,50	612327,75
Labanoro	785	Gr	3	6126842,09	611579,84	6126864,42	612227,65
Labanoro	1123	Gr	3	6128554,13	610084,38	6128732,07	611151,08
Labanoro	584	Gr	3	6128981,55	611454,31	6129155,00	610973,50
Labanoro	389	Gr	3	6128793,25	611116,25	6128996,00	611434,50
Labanoro	1622	Gr	3	6130505,75	611441,50	6130578,28	609866,72
Labanoro	864	Gr	3	6130987,15	612557,84	6131780,50	612658,50
Labanoro	773	Gr	3	6130553,07	613611,13	6130031,00	614049,00
Labanoro	738	Gr	3	6129480,26	614160,24	6129332,78	614820,80
Labanoro	3741	Gr	3	6124412,36	612095,52	6125017,16	608830,00
Labanoro	1392	Gr	3	6125609,77	609607,99	6124865,25	610540,75
Labanoro	1081	Gr	3	6126311,19	608851,30	6126096,64	607822,54
Labanoro	1276	Gr	3	6124964,76	612335,97	6125059,00	611286,50
Labanoro	531	Gr	3	6124935,00	611955,50	6124412,11	612013,06
Labanoro	650	Gr	3	6125084,39	612484,79	6125487,19	612045,59
Labanoro	535	Gr	3	6125208,18	612807,65	6125188,38	612342,34
Labanoro	1231	Gr	3	6125259,71	612881,03	6124893,50	613467,75
Labanoro	1023	Gr	4	6125485,12	613030,77	6125626,21	613998,13
Labanoro	318	Gr	3	6125994,72	613547,57	6126307,00	613497,00
Labanoro	333	Gr	3	6125358,30	612967,52	6125094,94	613104,69
Labanoro	231	Gr	3	6124771,12	613371,48	6124909,50	613189,00
Labanoro	1528	Gr	3	6124365,00	613675,75	6122885,99	613942,83
Labanoro	920	Gr	3	6124013,32	613732,46	6123670,75	613025,50
Labanoro	280	Gr	3	6122923,75	614104,50	6122676,25	614037,00
Labanoro	152	Gr	3	6122838,88	613905,70	6122759,13	613781,13
Labanoro	620	Gr	3	6122339,06	612706,08	6122928,50	612578,50
Labanoro	611	Gr	3	6126825,80	613133,82	6126844,25	613724,25
Labanoro	692	Gr	3	6126825,80	613133,82	6126680,75	613753,25
Labanoro	180	Gr	3	6126667,74	613138,78	6126699,99	613309,51
Labanoro	226	Gr	3	6126521,63	613126,90	6126667,75	613225,62
Labanoro	103	Gr	3	6126653,22	613350,34	6126559,48	613324,69
Labanoro	283	Gr	3	6126661,00	613139,00	6126689,75	612881,00

Labanoro	393	Gr	3	6127184,70	613678,13	6126999,25	613977,75
Labanoro	246	Gr	3	6127199,27	613783,03	6127177,44	613629,37
Labanoro	1395	Gr	3	6125850,71	615123,19	6125554,00	616450,50
Labanoro	572	Gr	3	6125563,22	614804,25	6125184,28	614482,01
Labanoro	54	Gr	3	6125405,24	614763,27	6125355,75	614784,25
Labanoro	264	Gr	3	6125197,05	614468,78	6125206,75	614205,50
Labanoro	451	Gr	3	6125895,09	609996,01	6125599,00	610316,00
Labanoro	627	Gr	3	6125983,82	610236,02	6126382,50	609753,50
Labanoro	321	Gr	3	6126588,43	611097,05	6126722,44	610890,42
Labanoro	384	Gr	3	6126588,43	611097,05	6126402,88	611358,00
Labanoro	278	Gr	3	6126708,18	611301,40	6126465,88	611405,55
Labanoro	158	Gr	3	6126712,18	611645,61	6126602,73	611599,56
Labanoro	3543	Gr	3	6122144,20	607140,81	6124012,38	608294,86
Labanoro	1852	Gr	3	6122215,89	606990,91	6123569,13	607076,75
Labanoro	1475	Gr	3	6122144,20	607140,81	6121383,25	605940,00
Labanoro	1225	Gr	3	6121865,84	607513,79	6121390,70	606562,65
Labanoro	585	Gr	4	6122842,95	605911,01	6123409,08	605935,13
Labanoro	103	Gr	3	6123083,83	605870,59	6123125,11	605784,24
Labanoro	76	Gr	3	6123083,83	605870,59	6123093,67	605797,43
Labanoro	565	Gr	3	6121922,94	614734,19	6122351,89	614411,72
Labanoro	190	Gr	3	6121944,87	614716,98	6122099,50	614757,25
Labanoro	162	Gr	3	6121759,72	614546,65	6121655,25	614657,75
Labanoro	149	Gr	3	6121694,14	614502,43	6121548,00	614517,00
Labanoro	116	Gr	3	6121482,76	614385,98	6121520,21	614488,94
Labanoro	508	Gr	3	6121000,75	614062,24	6120703,30	614378,04
Labanoro	156	Gr	3	6121004,25	614027,75	6121099,00	613906,50
Labanoro	595	Gr	3	6120408,42	615226,00	6120570,94	614687,78
Labanoro	704	Gr	3	6118628,33	615624,79	6119014,19	615100,30
Labanoro	1419	Gr	3	6118328,86	615773,86	6118641,29	614627,68
Labanoro	376	Gr	3	6118142,70	615473,89	6117982,25	615284,85
Labanoro	921	Gr	3	6117430,00	614964,63	6117453,42	615522,46
Labanoro	1298	Gr	4	6117507,33	612551,29	6118652,19	612960,94
Labanoro	2137	Gr	3	6114563,22	613560,95	6113313,78	613969,19
Labanoro	1708	Gr	3	6113927,81	612439,50	6112357,79	612284,65
Labanoro	3402	Gr	3	6113026,54	610728,17	6112199,91	613815,05
Labanoro	4698	Gr	3	6111756,22	616883,28	6111227,72	613096,90
Labanoro	487	Gr	3	6112991,66	610436,27	6112598,31	610569,03
Labanoro	667	Gr	3	6113900,70	611531,57	6114215,94	612065,83
Labanoro	531	Gr	3	6117216,30	609156,39	6116697,84	609215,29
Labanoro	2384	Gr	3	6120536,78	605928,61	6120196,88	608206,75
Labanoro	1333	Gr	3	6120801,42	611672,42	6121299,50	612858,50
Labanoro	603	Gr	3	6120516,54	610598,46	6120110,50	610995,50
Labanoro	575	Gr	3	6119808,45	605974,25	6119676,28	605419,26
Labanoro	225	Gr	3	6120492,50	606144,08	6120654,59	606056,29
Labanoro	380	Gr	3	6117634,41	607920,40	6117582,74	608290,44

Labanoro	240	Gr	3	6117492,74	607886,48	6117621,94	607687,50
Labanoro	1222	Gr	3	6115031,36	616909,27	6115263,82	617988,14
Labanoro	353	Gr	3	6115533,63	617929,58	6115277,50	618164,21
Labanoro	608	Gr	3	6116363,28	617045,87	6116027,92	617381,16
Labanoro	1380	Gr	3	6116316,47	617165,27	6117205,71	616679,81
Labanoro	554	Gr	3	6126171,02	613163,32	6125851,55	613612,66
Magūnų	2001	Gr	3	6088511,92	618125,74	6087337,57	618629,59
Magūnų	641	Gr	3	6086205,75	617134,00	6086840,00	617073,00
Magūnų	503	Gr	3	6086857,68	618417,15	6086882,50	618915,50
Magūnų	686	Gr	3	6086700,62	618256,38	6086655,50	617595,75
Magūnų	1804	Gr	3	6082484,37	614274,63	6081995,00	615238,00
Magūnų	854	Gr	3	6082313,53	614781,65	6082067,47	615003,35
Magūnų	442	Gr	3	6083361,00	615597,50	6083091,50	615940,50
Magūnų	457	Gr	3	6082743,50	615041,00	6083071,00	615122,25
Magūnų	506	Gr	3	6082842,75	615537,00	6083237,69	615423,73
Magūnų	245	Gr	3	6082914,69	615223,88	6082889,65	615464,25
Magūnų	272	Gr	3	6082871,00	615037,50	6082695,89	614831,11
Magūnų	231	Gr	3	6082515,41	615362,81	6082331,25	615500,50
Magūnų	205	Gr	3	6082270,97	615124,41	6082380,50	615216,50
Magūnų	205	Gr	3	6082532,57	615339,58	6082698,90	615428,51
Magūnų	208	Gr	3	6083146,92	614799,12	6083086,73	614647,14
Magūnų	773	Gr	3	6081142,12	613596,63	6080517,63	613920,50
Magūnų	584	Gr	3	6081107,76	613575,04	6081463,50	613247,88
Magūnų	685	Gr	3	6080338,89	612663,16	6080733,75	612958,25
Magūnų	1104	Gr	3	6080184,75	612610,56	6079463,00	611928,00
Magūnų	1405	Gr	3	6079749,37	612395,63	6078484,50	612155,75
Magūnų	2266	Gr	3	6079357,00	614031,50	6077721,25	612924,50
Magūnų	650	Gr	3	6080888,00	612940,50	6080945,75	612347,75
Magūnų	956	Gr	3	6081460,27	612886,25	6081887,50	612234,25
Magūnų	379	Gr	3	6081505,51	612868,66	6081762,75	613077,50
Magūnų	359	Gr	3	6082756,75	611707,25	6082531,75	611970,50
Magūnų	2206	Gr	3	6083599,44	612516,94	6085274,81	613282,41
Magūnų	253	Gr	3	6085266,89	613267,00	6085045,12	613221,00
Magūnų	111	Gr	3	6085265,19	613300,06	6085194,10	613385,47
Magūnų	646	Gr	3	6084664,94	614082,45	6084274,37	613587,59
Magūnų	1227	Gr	3	6084811,13	610034,38	6083788,25	609441,00
Magūnų	683	Gr	3	6082945,69	609563,30	6083545,25	609394,00
Magūnų	791	Gr	3	6083241,12	609860,25	6083772,63	610298,94
Magūnų	532	Gr	3	6083653,46	610614,15	6083845,84	610122,63
Magūnų	883	Gr	4	6084923,96	609949,57	6084511,50	609168,50
Magūnų	236	Gr	3	6084716,25	609557,50	6084835,67	609354,75
Magūnų	304	Gr	3	6085568,38	609810,44	6085344,10	609610,19
Magūnų	531	Gr	3	6085336,24	610554,48	6085799,00	610799,25
Magūnų	268	Gr	3	6085451,25	610608,75	6085617,50	610461,87
Magūnų	858	Gr	3	6086507,57	610665,87	6086639,50	609931,75

Magūnų	646	Gr	3	6087058,35	609264,37	6086675,75	609549,87
Magūnų	362	Gr	3	6086962,50	609163,13	6087030,75	608838,50
Magūnų	473	Gr	3	6087989,01	609794,09	6088004,25	609430,75
Magūnų	283	Gr	3	6088043,28	609746,81	6088261,50	609573,88
Magūnų	172	Gr	3	6087617,75	609738,25	6087562,50	609591,50
Magūnų	303	Gr	3	6088596,49	608860,99	6088371,63	608806,88
Magūnų	1302	Gr	4	6088832,44	606382,19	6087703,50	606075,75
Magūnų	614	Gr	3	6087428,43	605822,25	6086962,69	605972,04
Magūnų	382	Gr	4	6088609,62	607301,50	6088786,62	607044,73
Magūnų	2424	Gr	3	6090068,11	611788,52	6088022,16	612098,20
Magūnų	604	Gr	3	6088049,49	611965,59	6087907,00	612544,50
Magūnų	1810	Gr	3	6090349,41	610301,24	6088836,90	609667,19
Magūnų	735	Gr	3	6085607,69	612259,97	6085133,31	612054,99
Magūnų	572	Gr	3	6085487,75	612090,68	6085677,25	611621,25
Magūnų	463	Gr	3	6086014,03	611859,60	6085949,75	611522,00
Magūnų	138	Gr	3	6084492,13	612523,13	6084416,48	612637,85
Magūnų	344	Gr	3	6085326,25	612517,00	6085339,00	612792,75
Magūnų	202	Gr	3	6085239,11	613214,77	6085408,50	613107,50
Magūnų	100	Gr	3	6085186,65	612761,52	6085267,43	612705,74
Magūnų	729	Gr	3	6085390,49	613502,86	6085760,50	614126,50
Magūnų	310	Gr	3	6083594,84	612514,87	6083784,36	612316,12
Magūnų	328	Gr	4	6083438,32	612364,17	6083695,88	612246,83
Magūnų	1073	Gr	3	6083890,51	615863,24	6083731,63	615129,50
Magūnų	341	Gr	3	6083731,63	615129,50	6083484,00	615099,38
Magūnų	1670	Gr	3	6084281,15	614431,09	6085286,50	614908,00
Magūnų	425	Gr	3	6090212,59	617812,22	6089872,25	617832,00
Magūnų	265	Gr	3	6088045,47	613316,55	6088040,75	613056,00
Magūnų	92	Gr	3	6084661,30	612588,33	6084577,05	612552,43
Magūnų	120	Gr	3	6084653,51	612474,21	6084680,68	612557,69
Magūnų	2347	Gr	3	6082222,62	613976,37	6082328,50	612253,50
Pabradė	1625	Gr	3	6089385,73	608160,51	6089866,17	606975,07
Pabradė	5484	Gr	3	6089373,40	608209,33	6091145,96	612931,22
Pabradė	1512	Gr	3	6089592,70	613491,20	6090340,68	612328,78
Pabradė	948	Gr	3	6089943,50	609809,00	6089340,22	609142,04
Pabradės	3130	Gr	3	6109358,33	619742,87	6106896,11	620375,20
Pabradės	2666	Gr	3	6098782,13	610528,22	6097735,51	610646,99
Pabradės	1870	Gr	3	6097219,77	615015,28	6097363,25	614406,13
Pabradės	4632	Gr	3	6100075,38	617801,26	6097003,00	615646,00
Pabradės	6197	Gr	3	6098092,02	620585,82	6096009,99	615968,33
Pabradės	477	Gr	3	6097127,97	615991,55	6096866,00	615593,00
Pabradės	1011	Gr	3	6095180,98	619010,29	6096109,80	619262,25
Pabradės	1036	Gr	3	6095087,28	618656,41	6095309,88	617754,00
Pabradės	884	Gr	4	6099891,14	619441,95	6099853,33	618636,13
Pabradės	1211	Gr	3	6097737,57	620975,79	6097997,71	620746,75
Pabradės	3555	Gr	3	6097788,00	622033,00	6098532,00	624625,00

Pabradės	2790	Gr	4	6098418,88	624787,50	6096506,79	626528,92
Pabradės	2957	Gr	4	6099868,89	626402,38	6097145,21	626483,53
Pabradės	1896	Gr	4	6098862,13	625286,75	6099888,88	626424,63
Pabradės	1760	Gr	4	6099888,88	626424,63	6101466,77	626566,54
Pabradės	2523	Gr	3	6093843,37	624991,26	6094700,92	623121,45
Pabradės	361	Gr	3	6094700,92	623121,45	6094372,55	623222,45
Pabradės	343	Gr	3	6094718,03	623592,60	6094420,64	623479,55
Pabradės	553	Gr	3	6094763,65	624105,89	6094372,23	623811,58
Pabradės	895	Gr	4	6094125,75	625154,75	6094439,74	624330,51
Pabradės	418	Gr	4	6093933,32	625114,61	6093848,23	625405,47
Pabradės	572	Gr	4	6093925,11	625128,60	6093874,75	625667,00
Pabradės	667	Gr	4	6093848,23	625405,47	6093479,50	625955,50
Pabradės	368	Gr	4	6093386,94	626803,89	6093196,75	626499,37
Pabradės	356	Gr	4	6093578,15	626837,83	6093384,37	626617,50
Pabradės	3355	Gr	3	6094005,90	627188,58	6094488,57	628031,09
Pabradės	478	Gr	4	6094225,47	627653,87	6094669,63	627693,00
Pabradės	333	Gr	3	6094690,93	626729,26	6094424,63	626705,87
Pabradės	696	Gr	3	6094690,57	626800,33	6094958,63	627306,00
Pabradės	2027	Gr	4	6094114,13	626782,75	6094585,98	625393,59
Pabradės	761	Gr	4	6094688,70	626455,75	6094255,76	625856,63
Pabradės	534	Gr	3	6093698,58	624909,08	6093242,00	624723,00
Pabradės	1580	Gr	3	6093509,64	624692,12	6092241,75	624659,31
Pabradės	614	Gr	3	6093037,58	623824,93	6092613,88	624181,75
Pabradės	98	Gr	3	6092943,13	623956,25	6092853,25	623993,25
Pabradės	1384	Gr	3	6094404,66	619273,54	6093070,25	619233,46
Pabradės	866	Gr	4	6095546,55	620426,63	6094865,63	620236,38
Pabradės	1803	Gr	4	6095458,23	621917,65	6094949,10	620251,11
Pabradės	896	Gr	4	6095817,20	621740,09	6096577,22	621488,80
Pabradės	346	Gr	4	6095634,41	622112,81	6095854,96	621912,69
Pabradės	377	Gr	3	6096836,00	621777,50	6097180,16	621629,74
Pabradės	566	Gr	3	6095220,02	622602,05	6095263,75	622078,97
Pabradės	186	Gr	3	6094673,42	623357,83	6094606,56	623186,18
Pabradės	463	Gr	4	6096676,99	627750,73	6096545,25	627582,75
Pabradės	200	Gr	4	6096668,25	627344,50	6096637,74	627518,08
Pabradės	1041	Gr	3	6093353,88	620366,13	6092751,44	621004,19
Pabradės	2038	Gr	3	6092957,50	617579,41	6091792,15	618791,98
Pabradės	658	Gr	3	6092364,57	617467,30	6092635,51	618016,53
Pabradės	1563	Gr	4	6094539,61	618330,41	6094505,83	618819,10
Pabradės	528	Gr	3	6094671,25	618572,42	6094948,30	618182,27
Pabradės	184	Gr	3	6094667,37	618126,81	6094757,55	618089,64
Pabradės	233	Gr	3	6094689,05	618121,89	6094907,48	618157,95
Pabradės	397	Gr	4	6094835,16	618102,53	6094698,14	617778,02
Pabradės	384	Gr	4	6094574,75	617780,25	6094936,00	617875,00
Pabradės	944	Gr	3	6094703,25	617641,75	6094900,80	616900,34
Pabradės	1039	Gr	3	6095271,56	617192,63	6094384,72	616749,99

Pabradės	903	Gr	3	6094610,10	617483,61	6094314,78	616670,18
Pabradės	435	Gr	3	6094384,53	616938,30	6094310,03	616619,68
Pabradės	145	Gr	3	6094223,78	616716,05	6094092,16	616689,18
Pabradės	796	Gr	3	6096049,10	616507,31	6095466,91	616989,66
Pabradės	810	Gr	3	6092550,78	616107,24	6091801,53	615930,91
Pabradės	385	Gr	3	6091515,90	618135,52	6091376,09	617855,72
Pabradės	226	Gr	3	6091129,13	617235,59	6091132,34	617011,22
Pabradės	814	Gr	4	6096583,06	619856,28	6096169,03	619172,18
Pabradės	396	Gr	3	6100830,05	619406,84	6100960,30	619070,22
Pabradės	326	Gr	4	6096886,25	629129,00	6096579,38	629060,88
Pabradės	2406	Gr	3	6092019,48	608733,87	6090989,09	606745,47
Pabradės	1589	Gr	3	6091972,25	609938,53	6091587,41	608470,53
Pabradės	863	Gr	3	6092010,63	609767,81	6092811,38	609577,75
Pabradės	1390	Gr	3	6091276,96	611283,51	6091276,76	611001,36
Pabradės	1265	Gr	3	6091276,96	611283,51	6091202,70	612456,53
Pabradės	1398	Gr	3	6090944,25	611017,56	6090164,40	612013,48
Pabradės	505	Gr	3	6090782,33	611035,16	6090333,91	610998,86
Pabradės	693	Gr	3	6090751,24	610843,23	6090349,41	610301,24
Pabradės	300	Gr	3	6090491,07	610601,39	6090641,14	610723,64
Pabradės	172	Gr	3	6090730,14	611011,53	6090751,24	610843,23
Pabradės	2057	Gr	4	6088716,55	613213,06	6089576,37	614726,15
Pabradės	609	Gr	3	6091847,43	612523,30	6091770,87	613118,60
Pabradės	694	Gr	3	6092281,11	613450,54	6091746,13	613359,13
Pabradės	494	Gr	3	6092322,38	613512,00	6092010,03	613881,66
Pabradės	514	Gr	3	6091876,96	612179,66	6092139,00	612539,83
Pabradės	238	Gr	4	6091821,50	612175,31	6091621,50	612267,80
Pabradės	308	Gr	3	6091868,71	612295,20	6091687,50	612211,75
Pabradės	221	Gr	3	6091423,12	611443,88	6091224,96	611539,98
Pabradės	140	Gr	3	6091137,28	611620,32	6091004,77	611585,75
Pabradės	327	Gr	3	6091985,03	610741,52	6091695,66	610769,93
Pabradės	124	Gr	3	6091788,96	610738,46	6091730,53	610633,61
Pabradės	178	Gr	3	6091956,72	611104,82	6091802,85	611048,43
Pabradės	1215	Gr	3	6093034,38	611896,34	6092861,97	610755,36
Pabradės	274	Gr	3	6093077,03	611713,66	6092929,54	611831,76
Pabradės	433	Gr	3	6093034,38	611896,34	6092742,03	612113,54
Pabradės	283	Gr	3	6091300,28	606971,16	6091224,50	607240,88
Pabradės	280	Gr	3	6093571,28	609105,34	6093337,63	609257,98
Pabradės	585	Gr	3	6093820,98	610125,42	6093716,69	609939,14
Pabradės	1098	Gr	3	6094187,20	610781,77	6095260,69	610873,79
Pabradės	487	Gr	3	6095052,09	611254,47	6094752,94	610878,08
Pabradės	386	Gr	3	6095052,09	611254,47	6095278,34	610962,37
Pabradės	1283	Gr	3	6094936,38	609689,38	6094489,32	610827,58
Pabradės	457	Gr	3	6094019,21	611244,78	6093786,06	610855,53
Pabradės	416	Gr	3	6094019,21	611244,78	6094309,43	611002,61
Pabradės	239	Gr	3	6094401,89	611169,74	6094198,71	611273,50



Pabradės	251	Gr	3	6094149,90	610714,97	6093929,98	610819,16
Pabradės	273	Gr	3	6097066,36	614834,78	6097192,70	614664,57
Pabradės	273	Gr	3	6097181,06	614556,25	6097056,55	614660,05
Pabradės	1794	Gr	3	6100864,75	607327,75	6099729,25	605970,25
Pabradės	1370	Gr	4	6100894,55	608003,66	6102094,10	607820,50
Pabradės	3240	Gr	3	6100980,70	607642,91	6103149,00	605634,75
Pabradės	4830	Gr	3	6102518,20	605714,46	6103007,25	601648,25
Pabradės	1337	Gr	3	6102109,14	603670,94	6101325,50	602759,88
Pabradės	391	Gr	3	6101597,33	602828,75	6101778,02	602984,73
Pabradės	912	Gr	3	6101205,74	603129,90	6100425,06	603056,09
Pabradės	1661	Gr	3	6098719,12	602458,75	6099570,00	603359,69
Pabradės	1065	Gr	3	6100426,31	599583,50	6099740,08	600257,91
Pabradės	1296	Gr	3	6101150,94	605420,31	6101844,77	604424,67
Pabradės	721	Gr	3	6097168,00	605289,44	6097391,21	604698,99
Pabradės	397	Gr	3	6095656,17	605315,94	6095667,44	605705,05
Pabradės	266	Gr	3	6097118,25	605270,56	6097096,64	605532,57
Pabradės	760	Gr	3	6097661,25	606055,00	6097182,96	606415,75
Pabradės	287	Gr	3	6097465,17	606108,19	6097217,27	606130,94
Pabradės	251	Gr	3	6098732,56	607995,19	6098860,18	607802,16
Pabradės	1073	Gr	3	6098008,75	610097,02	6098768,01	610523,21
Pabradės	407	Gr	3	6094125,75	625154,75	6094060,63	625504,23
Pabradės	5395	Gr	3	6099511,75	611482,25	6096864,57	612721,02
Pabradės	734	Gr	4	6092064,48	614628,39	6091889,86	615317,35
Pabradės	768	Gr	3	6092475,62	614825,72	6092669,63	615542,88
Pabradės	826	Gr	4	6101246,50	601287,63	6101766,71	600659,25
Pabradės	523	Gr	3	6096342,42	605359,13	6096146,54	604900,73
Pabradės	3375	Gr	3	6101064,13	605557,13	6103728,62	605244,65
Pabradės	3741	Gr	3	6101995,46	601254,93	6102160,00	597894,61
Pabradės miesto	101	Gr	8	6094663,88	611737,52	6094671,24	611662,45
Pabradės miesto	316	Gr	3	6095074,82	612396,85	6094791,69	612521,56
Sarių	292	Gr	4	6098825,25	633704,50	6099062,50	633692,38
Sarių	1742	Gr	4	6101761,83	633908,91	6100260,62	633804,98
Sarių	1676	Gr	3	6105543,63	628399,68	6105933,00	629807,25
Sarių	4509	Gr	4	6106029,75	629274,00	6108468,43	632450,52
Sarių	1581	Gr	4	6107536,94	628957,27	6106706,77	630206,13
Sarių	578	Gr	4	6104324,50	628964,65	6104453,13	629454,63
Sarių	947	Gr	4	6103699,68	629239,51	6103146,75	628562,50
Sarių	2339	Gr	4	6100792,21	628212,80	6101496,33	626608,48
Sarių	262	Gr	4	6102052,23	626706,29	6101842,38	626842,91
Sarių	1438	Gr	4	6099649,23	629885,82	6098859,31	630424,71
Sarių	701	Gr	4	6099752,67	629240,47	6099835,63	628598,22
Sarių	3477	Gr	4	6097221,90	628574,15	6098727,88	630945,94
Sarių	612	Gr	4	6098860,22	631604,73	6098249,13	631632,63
Sarių	577	Gr	4	6098804,29	632122,24	6098745,09	631607,60
Sarių	418	Gr	4	6098559,57	631620,26	6098600,63	631242,13

Sarių	380	Gr	4	6097489,36	629241,64	6097660,16	629035,09
Sarių	569	Gr	4	6101188,98	630915,23	6100627,24	630934,75
Sarių	749	Gr	4	6101389,25	630132,75	6101689,82	630689,53
Sarių	394	Gr	4	6101273,00	630771,63	6101542,15	630659,75
Sarių	424	Gr	4	6101369,23	629108,07	6101308,23	629506,73
Sarių	459	Gr	4	6102581,88	626724,86	6102708,50	626297,75
Sarių	288	Gr	4	6103894,78	625862,08	6103684,25	625944,25
Sarių	499	Gr	4	6105018,08	626874,01	6105046,39	627356,13
Sarių	1196	Gr	4	6105715,60	625535,93	6104973,24	624683,26
Sarių	608	Gr	3	6106101,88	627409,49	6106196,84	626843,06
Sarių	173	Gr	3	6106383,62	626933,75	6106213,76	626901,67
Sarių	627	Gr	4	6106225,27	631530,99	6106409,52	630950,13
Sarių	534	Gr	4	6106350,49	630530,62	6106046,47	630458,28
Sarių	952	Gr	4	6104854,68	633003,06	6103937,63	632817,73
Sarių	635	Gr	4	6103984,22	632184,47	6103937,63	632817,73
Sarių	2924	Gr	4	6096350,87	632907,26	6096948,00	630239,50
Sarių	2605	Gr	4	6096163,73	632817,22	6095140,00	630660,50
Sarių	4012	Gr	4	6095140,00	630660,50	6091588,00	629683,00
Sarių	1241	Gr	3	6095327,50	633087,75	6094844,62	634211,44
Sarių	1740	Gr	4	6096178,73	632826,60	6095590,57	634135,92
Sarių	709	Gr	4	6108658,87	627233,25	6108832,77	626585,32
Sarių	1121	Gr	4	6109569,13	625210,25	6108667,06	625752,56
Sarių	1928	Gr	3	6111057,93	625741,19	6110019,00	627257,00
Sarių	690	Gr	4	6098105,67	633189,32	6097890,25	633798,25
Strūnaičio	1076	Gr	4	6110709,50	640552,50	6111009,25	639756,00
Strūnaičio	1063	Gr	3	6110898,00	640234,75	6110091,25	639604,83
Strūnaičio	467	Gr	4	6110099,73	639624,19	6110250,75	640064,63
Strūnaičio	348	Gr	4	6110634,39	640891,06	6110458,75	640602,25
Strūnaičio	189	Gr	4	6110826,21	640689,73	6110958,50	640634,75
Strūnaičio	113	Gr	4	6110187,44	640346,25	6110251,50	640435,25
Strūnaičio	682	Gr	4	6109745,78	640689,22	6109448,52	640124,13
Strūnaičio	1361	Gr	4	6109681,50	640666,50	6109772,88	642005,38
Strūnaičio	160	Gr	4	6109772,88	642005,38	6109640,10	641916,49
Strūnaičio	3262	Gr	4	6109542,88	640733,05	6108264,76	643651,22
Strūnaičio	921	Gr	4	6108308,23	643658,89	6107522,88	644085,13
Strūnaičio	1175	Gr	4	6107714,19	644249,44	6106872,63	644734,38
Strūnaičio	580	Gr	4	6107543,50	644120,00	6107164,48	644495,39
Strūnaičio	140	Gr	4	6107617,56	644182,13	6107562,99	644060,26
Strūnaičio	205	Gr	4	6107670,00	643979,63	6107551,88	643811,75
Strūnaičio	119	Gr	4	6107091,51	644558,51	6107034,00	644479,81
Strūnaičio	2096	Gr	4	6107710,84	642124,61	6108944,75	640495,75
Strūnaičio	564	Gr	4	6107764,75	641242,87	6107847,08	641780,82
Strūnaičio	458	Gr	4	6109047,25	639905,00	6108610,00	639985,75
Strūnaičio	67	Gr	4	6109056,21	639917,86	6108998,00	639949,63
Strūnaičio	665	Gr	4	6107865,24	640468,34	6108290,50	640044,00

Strūnaičio	178	Gr	4	6107410,37	640626,78	6107260,25	640641,25
Strūnaičio	1190	Gr	4	6107369,41	639891,93	6107259,75	638936,30
Strūnaičio	1619	Gr	4	6107259,75	638936,30	6107386,50	637443,75
Strūnaičio	1941	Gr	4	6107259,75	638936,30	6108313,48	637594,80
Strūnaičio	381	Gr	4	6108421,17	638896,25	6108282,50	639164,75
Strūnaičio	435	Gr	4	6106169,50	639700,50	6106217,75	639322,62
Strūnaičio	368	Gr	4	6106504,20	637395,94	6106550,25	637732,50
Strūnaičio	827	Gr	4	6106465,16	636732,84	6106840,14	636244,04
Strūnaičio	383	Gr	4	6106545,82	636032,81	6106656,38	636051,68
Strūnaičio	125	Gr	4	6106545,82	636032,81	6106458,49	636089,81
Strūnaičio	186	Gr	4	6106963,53	635957,50	6106939,75	636141,75
Strūnaičio	552	Gr	4	6106034,73	636744,88	6105672,50	636432,46
Strūnaičio	403	Gr	4	6106209,49	635176,06	6105897,50	635401,38
Strūnaičio	1347	Gr	4	6104694,40	633899,13	6103937,63	632817,73
Strūnaičio	2167	Gr	4	6103095,25	636993,38	6104092,06	635237,31
Strūnaičio	1117	Gr	4	6101942,07	637734,18	6102949,19	637964,94
Strūnaičio	344	Gr	3	6103033,69	638868,24	6102859,13	639163,13
Strūnaičio	422	Gr	3	6103004,26	637253,66	6103329,50	637459,88
Strūnaičio	879	Gr	4	6109083,60	638028,50	6109061,38	637402,00
Strūnaičio	678	Gr	4	6105302,22	641210,55	6105540,00	641842,13
Strūnaičio	480	Gr	4	6105210,63	641242,38	6104761,31	641402,88
Strūnaičio	1156	Gr	4	6104003,49	642299,09	6105076,00	642436,50
Strūnaičio	604	Gr	4	6104001,25	642285,88	6103622,90	642612,34
Strūnaičio	282	Gr	4	6105302,22	641210,55	6105550,33	641079,04
Strūnaičio	2516	Gr	4	6101827,50	640635,00	6100072,87	639399,57
Strūnaičio	498	Gr	4	6101354,75	641577,66	6101060,05	641186,83
Strūnaičio	1361	Gr	4	6101370,03	639406,06	6102506,19	639794,97
Strūnaičio	608	Gr	4	6101044,87	639309,08	6101322,94	639429,88
Strūnaičio	1502	Gr	4	6100512,38	638043,56	6101603,37	638506,38
Strūnaičio	884	Gr	4	6100512,38	638043,56	6101380,97	638039,34
Strūnaičio	2091	Gr	4	6099614,81	637979,40	6099155,50	639850,50
Strūnaičio	471	Gr	3	6099312,42	639788,78	6099176,66	640088,65
Strūnaičio	493	Gr	4	6099182,63	640077,26	6099601,75	640283,25
Strūnaičio	1486	Gr	4	6100376,39	637510,12	6100494,69	636882,09
Strūnaičio	2123	Gr	4	6100549,52	636688,13	6098989,50	635637,89
Strūnaičio	2078	Gr	4	6099637,14	635738,42	6097735,75	635101,77
Strūnaičio	465	Gr	3	6098088,75	635372,64	6097869,88	635757,75
Strūnaičio	2019	Gr	4	6098888,00	635629,12	6098858,82	633953,24
Strūnaičio	572	Gr	4	6100565,84	635756,91	6100465,25	635281,75
Strūnaičio	174	Gr	4	6100823,58	635791,71	6100806,62	635962,43
Strūnaičio	1001	Gr	4	6102954,69	635056,56	6102034,96	635043,97
Strūnaičio	653	Gr	4	6102954,69	635056,56	6102507,38	634998,82
Strūnaičio	387	Gr	4	6104011,13	634569,79	6104075,13	634942,13
Strūnaičio	749	Gr	3	6097488,31	637435,67	6097290,58	636914,39
Strūnaičio	221	Gr	4	6102158,14	637868,10	6102016,50	638032,13

Strūnaičio	283	Gr	7	6101721,71	638254,26	6101775,75	638090,00
Strūnaičio	131	Gr	7	6101638,98	638021,38	6101761,50	637992,00
Strūnaičio	206	Gr	4	6099833,99	637833,23	6099874,93	637634,84
Stūnaičio	944	Gr	4	6109361,18	639947,83	6109832,44	639150,50
Svirkų	3069	Gr	3	6117614,14	659642,15	6118983,54	657388,80
Svirkų	1364	Gr	3	6118079,23	656299,12	6118539,09	656736,86
Svirkų	613	Gr	3	6121845,24	659003,65	6122380,29	659291,13
Svirkų	732	Gr	3	6121432,50	657825,00	6120882,17	657357,08
Svirkų	380	Gr	3	6121035,56	658388,59	6120705,81	658310,28
Svirkų	696	Gr	3	6118743,00	656879,00	6119061,04	657466,72
Svirkų	353	Gr	3	6119441,13	656468,63	6119166,50	656602,45
Svirkų	1140	Gr	3	6119398,56	655813,87	6118958,74	656357,03
Svirkų	1327	Gr	3	6118306,23	655212,65	6119098,68	656160,86
Svirkų	1154	Gr	3	6118315,67	656329,43	6118049,33	655932,80
Svirkų	854	Gr	3	6117159,60	655903,79	6116767,26	656640,53
Svirkų	649	Gr	3	6117592,64	655625,40	6117089,80	655885,06
Svirkų	2102	Gr	3	6117525,12	655388,12	6115692,25	655006,00
Svirkų	1110	Gr	3	6117515,40	655067,00	6116455,34	654999,88
Svirkų	903	Gr	3	6117533,25	654149,00	6118181,51	654719,98
Svirkų	297	Gr	3	6117924,29	655370,08	6117754,83	655217,80
Svirkų	519	Gr	3	6118179,26	655314,27	6118298,07	655758,03
Svirkų	1084	Gr	3	6117521,10	654785,42	6116521,68	654701,19
Svirkų	2324	Gr	3	6116302,70	655638,92	6114586,63	655941,81
Svirkų	2662	Gr	3	6115780,67	657770,23	6113703,75	657540,31
Svirkų	484	Gr	3	6116406,36	659174,65	6116111,98	658790,87
Svirkų	1667	Gr	3	6118710,81	654351,77	6119241,81	653060,63
Svirkų	624	Gr	3	6115928,50	653010,50	6115720,25	653553,64
Svirkų	2727	Gr	3	6120368,87	658470,80	6120235,97	656296,05
Svirkų	784	Gr	3	6115441,25	651263,56	6115373,50	652214,52
Svirkų	818	Gr	3	6118601,73	651934,19	6118758,75	652663,33
Svirkų	525	Gr	3	6118462,07	651915,50	6118587,70	651419,38
Svirkų	1928	Gr	3	6120930,09	655770,30	6119750,76	655155,61
Svirkų	1131	Gr	3	6122225,68	656241,95	6121902,95	655476,47
Svirkų	551	Gr	3	6122511,11	656452,44	6122951,95	656768,44
Svirkų	1258	Gr	3	6121671,30	659870,64	6122673,28	660047,86
Svirkų	384	Gr	3	6122380,29	659291,13	6122709,05	659123,12
Svirkų	608	Gr	3	6122370,25	659296,26	6122891,11	659599,46
Svirkų	498	Gr	3	6121197,39	658476,22	6121602,88	658202,76
Svirkų	510	Gr	3	6121141,75	658443,93	6120783,21	658785,72
Svirkų	774	Gr	3	6119747,87	658044,98	6119478,08	658601,29
Svirkų	1310	Gr	3	6119194,25	657595,75	6119377,40	656910,23
Svirkų	457	Gr	3	6120721,78	657505,34	6120396,11	657430,48
Svirkų	401	Gr	3	6120728,47	658672,18	6120942,94	658337,59
Svirkų	91	Gr	3	6121690,24	657448,23	6121620,64	657389,03
Svirkų	806	Gr	3	6122011,27	657066,69	6122157,48	657129,74

Svirkų	309	Gr	3	6121212,25	656165,69	6121241,14	656452,58
Svirkų	476	Gr	3	6119626,25	656113,00	6120021,20	656366,69
Svirkų	719	Gr	3	6118948,94	655172,98	6118306,77	655494,43
Svirkų	1526	Gr	3	6118851,13	654992,25	6119818,23	654305,99
Svirkų	1021	Gr	3	6118315,67	656329,43	6118241,50	655822,25
Svirkų	434	Gr	3	6117864,86	656071,24	6118206,00	655907,50
Svirkų	166	Gr	3	6118243,50	655806,50	6118363,95	655691,99
Svirkų	624	Gr	3	6118330,20	655831,58	6118856,04	655499,91
Svirkų	120	Gr	3	6117901,98	655487,86	6117957,97	655593,58
Svirkų	120	Gr	3	6117883,82	655244,06	6117894,76	655145,26
Svirkų	598	Gr	3	6118680,56	654614,68	6118181,51	654719,98
Svirkų	1609	Gr	3	6117534,88	654037,46	6118245,69	652894,32
Svirkų	278	Gr	3	6117803,15	652927,37	6118043,88	653045,73
Svirkų	105	Gr	3	6117819,29	652080,39	6117715,07	652095,68
Svirkų	969	Gr	3	6117460,82	652827,38	6116940,69	652396,47
Svirkų	683	Gr	3	6116478,03	654091,90	6116618,50	653541,50
Svirkų	233	Gr	3	6116207,65	654167,30	6116324,88	654311,74
Svirkų	1048	Gr	3	6117550,18	655516,64	6116542,18	655626,60
Svirkų	686	Gr	3	6117427,57	657187,48	6117777,55	657702,50
Svirkų	827	Gr	3	6116589,53	656798,49	6116667,54	657424,07
Svirkų	374	Gr	3	6115990,00	658064,93	6116299,25	657854,69
Svirkų	382	Gr	3	6115593,61	657297,57	6115281,25	657485,69
Svirkų	131	Gr	3	6115419,03	657373,15	6115535,25	657423,25
Svirkų	797	Gr	3	6114243,38	657398,44	6114113,10	656816,47
Svirkų	707	Gr	3	6116402,19	659169,57	6116730,74	659066,73
Svirkų	437	Gr	3	6116890,00	659765,75	6116551,97	660040,57
Svirkų	159	Gr	3	6116600,19	659509,53	6116486,46	659620,41
Svirkų	1105	Gr	3	6118353,88	658823,75	6119195,71	658288,74
Svirkų	951	Gr	3	6117083,75	658233,41	6117354,29	658973,92
Svirkų	327	Gr	3	6117520,21	656937,27	6117812,71	657081,34
Svirkų	193	Gr	3	6122517,72	651229,55	6122370,70	651108,91
Svirkų	288	Gr	3	6122844,20	649431,20	6122881,44	649246,49
Svirkų	399	Gr	3	6120090,08	649293,62	6120470,00	649285,52
Svirkų	758	Gr	3	6119917,94	649089,06	6120082,55	648423,52
Svirkų	168	Gr	3	6121348,66	650699,07	6121509,22	650652,15
Svirkų	273	Gr	3	6121023,50	650637,50	6121130,94	650882,77
Svirkų	233	Gr	3	6121733,77	651164,52	6121511,06	651224,79
Svirkų	845	Gr	3	6121976,72	653284,87	6122462,49	652612,03
Svirkų	1901	Gr	3	6120520,92	653409,85	6119818,23	654305,99
Svirkų	2606	Gr	3	6120381,62	653199,49	6119310,47	652069,78
Svirkų	579	Gr	3	6118117,21	651870,71	6117819,29	652080,39
Svirkų	142	Gr	3	6117540,97	650315,96	6117590,37	650449,06
Svirkų	269	Gr	3	6117235,75	650047,50	6117495,81	650103,23
Svirkų	227	Gr	3	6117543,86	649880,13	6117750,21	649955,80
Svirkų	114	Gr	3	6117931,76	649780,36	6117964,51	649673,16

Svirkų	95	Gr	3	6118146,24	649803,44	6118150,52	649709,06
Svirkų	308	Gr	3	6121544,93	650073,80	6121526,83	649766,10
Švenčionėlių	1681	Gr	3	6111436,00	625849,75	6112262,81	626339,06
Švenčionėlių	1362	Gr	4	6111380,03	626418,93	6111377,01	627710,56
Švenčionėlių	2026	Gr	3	6111899,68	627997,28	6111155,00	628181,37
Švenčionėlių	587	Gr	5	6111786,70	628477,51	6111416,31	628069,66
Švenčionėlių	421	Gr	3	6111899,68	627997,28	6111560,53	628160,33
Švenčionėlių	207	Gr	3	6111770,75	628235,63	6111628,39	628089,53
Švenčionėlių	1805	Gr	4	6113952,73	629640,99	6113829,62	628036,75
Švenčionėlių	389	Gr	3	6114061,69	629091,04	6113686,91	629145,11
Švenčionėlių	245	Gr	3	6114274,37	629238,88	6114451,70	629267,10
Švenčionėlių	483	Gr	3	6114706,01	629246,34	6114386,23	629436,19
Švenčionėlių	316	Gr	3	6114293,86	629473,43	6114233,63	629768,50
Švenčionėlių	208	Gr	3	6114454,75	629560,75	6114263,13	629606,00
Švenčionėlių	186	Gr	3	6114570,65	629431,29	6114428,46	629525,03
Švenčionėlių	206	Gr	3	6114475,00	629577,00	6114563,50	629740,27
Švenčionėlių	644	Gr	3	6115014,60	628829,85	6115210,09	628641,46
Švenčionėlių	321	Gr	4	6115780,41	628562,37	6115487,25	628635,56
Švenčionėlių	804	Gr	4	6115751,35	628583,70	6115879,75	629259,00
Švenčionėlių	415	Gr	4	6116256,90	628782,38	6116255,53	629188,66
Švenčionėlių	590	Gr	4	6116653,41	629099,73	6116116,00	629116,63
Švenčionėlių	607	Gr	4	6115789,19	630786,00	6115871,50	630193,75
Švenčionėlių	438	Gr	4	6116139,26	631511,99	6115946,13	631245,38
Švenčionėlių	121	Gr	3	6115986,93	631522,88	6115952,75	631636,75
Švenčionėlių	298	Gr	3	6115975,04	631545,28	6115680,50	631549,00
Švenčionėlių	538	Gr	4	6115191,90	632661,55	6115359,50	632171,16
Švenčionėlių	2148	Gr	4	6114137,25	631538,53	6113469,38	630318,13
Švenčionėlių	568	Gr	4	6113581,63	631550,63	6113469,32	632086,07
Švenčionėlių	433	Gr	4	6112099,84	629946,28	6112503,16	630054,39
Švenčionėlių	1893	Gr	4	6116152,25	631176,00	6117841,94	631692,56
Švenčionėlių	530	Gr	10	6117136,63	628673,80	6117038,75	629014,25
Švenčionėlių	342	Gr	4	6116959,34	628786,87	6116664,41	628897,87
Švenčionėlių	455	Gr	4	6117090,90	628693,99	6116900,27	628288,67
Švenčionėlių	159	Gr	6	6116915,63	628275,25	6116854,78	628388,72
Švenčionėlių	1014	Gr	4	6117264,84	628601,15	6117891,17	629137,30
Švenčionėlių	1228	Gr	4	6118772,43	628849,64	6117681,18	628340,52
Švenčionėlių	675	Gr	4	6117970,67	628413,28	6117797,92	627938,13
Švenčionėlių	311	Gr	4	6117753,54	628337,75	6117755,97	628066,62
Švenčionėlių	287	Gr	4	6117635,06	627611,38	6117637,73	627856,06
Švenčionėlių	1423	Gr	4	6117667,75	627631,25	6118819,19	628099,31
Švenčionėlių	1195	Gr	4	6118769,75	628255,63	6118916,25	627093,00
Švenčionėlių	657	Gr	4	6118855,90	627476,29	6118252,88	627567,00
Švenčionėlių	3007	Gr	3	6118811,22	628135,73	6121566,49	629044,56
Švenčionėlių	6975	Gr	4	6121111,50	630709,50	6124103,24	626369,85
Švenčionėlių	1967	Gr	3	6123991,71	626912,53	6123143,74	628547,17

Švenčionėlių	1686	Gr	3	6123172,50	628468,20	6122517,01	627041,33
Švenčionėlių	683	Gr	4	6122760,88	629091,13	6123143,74	628547,17
Švenčionėlių	4874	Gr	4	6121607,63	627799,75	6125562,70	630483,71
Švenčionėlių	1816	Gr	3	6123070,30	630652,28	6124204,88	629381,50
Švenčionėlių	422	Gr	3	6123878,55	629412,50	6123998,65	629800,55
Švenčionėlių	547	Gr	3	6124946,86	630111,98	6124493,22	630410,87
Švenčionėlių	974	Gr	3	6123771,75	630303,13	6124721,84	630266,74
Švenčionėlių	3932	Gr	3	6124396,83	627747,38	6124411,05	629089,93
Švenčionėlių	5985	Gr	3	6124326,68	628996,48	6128930,47	632258,61
Švenčionėlių	794	Gr	3	6127575,98	631783,60	6128053,25	631327,63
Švenčionėlių	1594	Gr	3	6129612,88	632473,88	6128729,76	631256,10
Švenčionėlių	237	Gr	3	6128605,75	630940,75	6128724,00	630773,13
Švenčionėlių	1114	Gr	3	6127048,90	629020,60	6127612,50	629925,75
Švenčionėlių	2062	Gr	3	6127203,22	629373,80	6126903,11	631229,98
Švenčionėlių	180	Gr	3	6127534,11	631757,48	6127501,48	631924,35
Švenčionėlių	2367	Gr	3	6125562,70	630483,71	6127497,62	631818,36
Švenčionėlių	230	Gr	3	6125721,53	630280,74	6125556,23	630428,35
Švenčionėlių	576	Gr	3	6123501,57	629331,73	6123312,41	628832,35
Švenčionėlių	761	Gr	3	6122784,06	629022,07	6122183,00	629136,25
Švenčionėlių	1338	Gr	3	6122305,75	628957,25	6121382,43	628079,74
Švenčionėlių	387	Gr	3	6123081,89	630536,61	6122771,34	630348,69
Švenčionėlių	867	Gr	3	6123058,53	630525,43	6122368,13	630223,63
Švenčionėlių	384	Gr	3	6122817,31	630437,39	6122494,22	630505,37
Švenčionėlių	599	Gr	4	6121770,32	631943,52	6122143,34	632239,12
Švenčionėlių	201	Gr	4	6121994,75	631947,74	6122066,78	631836,05
Švenčionėlių	743	Gr	4	6122203,46	632527,30	6122623,38	633018,63
Švenčionėlių	338	Gr	4	6122014,47	631291,56	6122334,03	631364,68
Švenčionėlių	612	Gr	3	6121975,73	633825,29	6121585,81	633362,55
Švenčionėlių	488	Gr	3	6122260,55	633783,58	6121972,98	633852,51
Švenčionėlių	1122	Gr	4	6122341,63	633721,00	6122947,93	634656,79
Švenčionėlių	602	Gr	3	6123601,55	634631,29	6123897,78	635132,39
Švenčionėlių	288	Gr	3	6124079,21	635002,80	6124195,03	634761,29
Švenčionėlių	994	Gr	3	6123652,05	635490,79	6122878,00	635062,50
Švenčionėlių	1382	Gr	3	6123193,04	635410,89	6123320,16	636413,52
Švenčionėlių	1576	Gr	3	6123097,00	636880,50	6124548,20	636496,08
Švenčionėlių	510	Gr	3	6124154,97	636766,14	6124141,34	637214,45
Švenčionėlių	982	Gr	3	6123958,38	636801,88	6124053,13	635870,81
Švenčionėlių	523	Gr	3	6124729,01	636002,66	6124713,74	636520,99
Švenčionėlių	126	Gr	3	6124708,59	636370,07	6124584,25	636371,43
Švenčionėlių	441	Gr	3	6124909,01	636373,83	6125282,59	636230,52
Švenčionėlių	686	Gr	4	6125271,29	637124,40	6125752,77	636864,31
Švenčionėlių	453	Gr	3	6125165,15	637652,75	6125327,23	637231,75
Švenčionėlių	360	Gr	3	6121721,15	634059,30	6121504,13	633779,13
Švenčionėlių	329	Gr	3	6121721,15	634059,30	6121409,36	634090,13
Švenčionėlių	499	Gr	3	6121105,09	635200,98	6121235,12	635580,62

Švenčionėlių	717	Gr	3	6121105,09	635200,98	6121064,36	634522,76
Švenčionėlių	942	Gr	3	6120298,00	635511,00	6120261,25	634666,93
Švenčionėlių	864	Gr	3	6121278,70	631445,70	6120683,73	631938,26
Švenčionėlių	1131	Gr	3	6121201,31	631551,54	6120561,95	631029,66
Švenčionėlių	397	Gr	3	6120949,21	631162,29	6120685,92	631448,20
Švenčionėlių	301	Gr	3	6121307,71	631262,58	6121325,11	631484,33
Švenčionėlių	163	Gr	3	6121007,71	631214,44	6121124,32	631100,90
Švenčionėlių	122	Gr	3	6121235,42	631214,84	6121307,71	631262,58
Švenčionėlių	160	Gr	3	6121176,63	630825,38	6121336,32	630816,32
Švenčionėlių	96	Gr	3	6121165,30	630795,94	6121083,98	630792,63
Švenčionėlių	674	Gr	3	6121335,39	630829,68	6121843,42	630443,95
Švenčionėlių	615	Gr	3	6121232,68	629896,13	6120629,34	629982,88
Švenčionėlių	190	Gr	3	6120629,34	629982,88	6120440,18	629995,36
Švenčionėlių	519	Gr	4	6120319,10	630460,18	6120821,42	630353,45
Švenčionėlių	209	Gr	3	6121064,00	630445,38	6120864,16	630407,03
Švenčionėlių	142	Gr	3	6121232,65	629882,69	6121361,96	629847,61
Švenčionėlių	154	Gr	3	6121231,25	629819,13	6121381,84	629789,67
Švenčionėlių	1766	Gr	3	6120317,70	628602,23	6118739,23	629340,54
Švenčionėlių	816	Gr	3	6118965,63	628406,38	6119574,84	628905,97
Švenčionėlių	512	Gr	4	6118269,46	629168,13	6118492,69	628718,31
Švenčionėlių	993	Gr	4	6117964,25	630667,50	6117578,25	629859,31
Švenčionėlių	1685	Gr	4	6117984,11	630473,84	6116363,51	630482,09
Švenčionėlių	876	Gr	3	6117932,27	631663,30	6117467,77	630934,98
Švenčionėlių	544	Gr	4	6117964,25	630667,50	6117599,19	631059,52
Švenčionėlių	230	Gr	4	6117932,27	631663,30	6118089,40	631771,11
Švenčionėlių	173	Gr	4	6118957,88	631498,87	6119114,42	631557,81
Švenčionėlių	234	Gr	4	6119536,48	631092,91	6119445,38	631280,25
Švenčionėlių	1153	Gr	4	6119560,12	631082,62	6119592,50	629943,38
Švenčionėlių	208	Gr	3	6120494,21	630668,20	6120694,92	630637,77
Švenčionėlių	177	Gr	3	6120692,68	630935,81	6120812,22	630849,60
Švenčionėlių	351	Gr	3	6119798,86	626824,80	6119462,25	626748,88
Švenčionėlių	1447	Gr	3	6120211,15	626381,96	6121131,25	626821,50
Švenčionėlių	492	Gr	3	6120906,50	627255,25	6121277,41	627493,32
Švenčionėlių	495	Gr	4	6118389,46	630333,87	6118767,50	630639,44
Švenčionėlių	269	Gr	3	6120317,70	628602,23	6120527,35	628437,37
Švenčionėlių	2268	Gr	3	6124044,83	626394,93	6121921,25	626306,33
Švenčionėlių	604	Gr	3	6122357,87	626469,19	6122607,41	627005,28
Švenčionėlių	201	Gr	3	6122498,49	626758,20	6122581,76	626576,06
Švenčionėlių	1745	Gr	3	6124714,38	627230,90	6126250,71	627954,83
Švenčionėlių	1098	Gr	3	6129283,04	632553,66	6130243,37	632993,24
Švenčionėlių	1377	Gr	3	6129126,97	633957,40	6129973,67	632925,16
Švenčionėlių	911	Gr	3	6129591,54	633545,66	6129333,68	632709,73
Švenčionėlių	928	Gr	3	6129048,64	633462,26	6128773,56	633766,19
Švenčionėlių	734	Gr	3	6128793,60	633977,83	6128357,28	633648,37
Švenčionėlių	1677	Gr	3	6128211,92	634367,83	6129750,79	633965,54



Švenčionėlių	102	Gr	3	6128765,61	634092,32	6128743,32	633993,69
Švenčionėlių	88	Gr	3	6129139,50	634046,50	6129146,93	633960,12
Švenčionėlių	107	Gr	3	6129105,73	633956,59	6129080,90	633855,37
Švenčionėlių	88	Gr	3	6129271,41	634042,40	6129331,83	633979,27
Švenčionėlių	140	Gr	3	6129331,83	633979,27	6129325,17	633845,29
Švenčionėlių	165	Gr	3	6129327,46	633839,85	6129292,92	633679,54
Švenčionėlių	62	Gr	4	6129435,14	633977,56	6129448,17	634035,04
Švenčionėlių	1911	Gr	3	6127346,01	634879,58	6128473,73	636124,38
Švenčionėlių	357	Gr	3	6128055,07	636058,82	6128294,13	636299,63
Švenčionėlių	640	Gr	3	6128250,07	634862,79	6128873,04	635002,29
Švenčionėlių	390	Gr	3	6128200,50	634842,25	6128195,80	635219,41
Švenčionėlių	238	Gr	3	6128518,38	635504,88	6128353,85	635661,56
Švenčionėlių	268	Gr	3	6127739,14	635922,53	6127831,41	636168,53
Švenčionėlių	144	Gr	3	6127686,22	636132,45	6127826,55	636100,65
Švenčionėlių	384	Gr	3	6126351,55	635380,18	6126440,66	635664,28
Švenčionėlių	145	Gr	4	6126569,71	635400,96	6126529,51	635539,95
Švenčionėlių	357	Gr	4	6125962,81	635315,69	6125980,78	635663,90
Švenčionėlių	652	Gr	4	6125924,75	635303,00	6126071,09	634681,96
Švenčionėlių	785	Gr	4	6125319,14	635092,18	6125955,65	634647,28
Švenčionėlių	576	Gr	4	6125823,16	634732,37	6125618,84	635259,36
Švenčionėlių	205	Gr	4	6125313,08	635098,84	6125408,89	635266,80
Švenčionėlių	140	Gr	4	6125741,82	635260,99	6125619,18	635327,92
Švenčionėlių	69	Gr	4	6125585,50	635351,38	6125586,52	635400,71
Švenčionėlių	171	Gr	3	6125892,68	635296,16	6125811,16	635430,28
Švenčionėlių	1169	Gr	3	6125179,41	634487,30	6125676,40	634218,63
Švenčionėlių	318	Gr	3	6125511,67	633993,71	6125805,68	633947,13
Švenčionėlių	193	Gr	4	6125839,28	633934,68	6126023,41	633983,57
Švenčionėlių	161	Gr	3	6125785,55	634855,58	6125774,23	635010,51
Švenčionėlių	1048	Gr	3	6124153,44	634608,66	6124392,34	633663,99
Švenčionėlių	518	Gr	3	6124494,71	634541,21	6124406,91	634082,43
Švenčionėlių	5516	Gr	3	6111881,38	617311,88	6110173,49	619751,46
Švenčionėlių	3333	Gr	3	6115067,66	621458,09	6111898,28	621298,19
Švenčionėlių	1821	Gr	3	6115114,47	621500,53	6115954,63	622877,63
Švenčionėlių	1903	Gr	3	6117398,80	625229,52	6118143,89	623628,85
Švenčionėlių	613	Gr	3	6119581,76	624631,02	6119237,75	624219,13
Švenčionėlių	988	A	4	6125158,93	636891,52	6124445,50	636412,00
Švenčionėlių	374	Gr	4	6124909,01	636373,83	6124638,13	636612,88
Švenčionėlių	1015	Gr	3	6122982,79	632922,98	6122962,51	632163,34
Švenčionėlių	872	Gr	3	6118871,62	631481,38	6118309,88	630849,88
Švenčionėlių	173	Gr	3	6119177,21	629625,31	6119276,74	629484,33
Švenčionių	1919	Gr	3	6121344,19	646287,06	6121006,50	647795,10
Švenčionių	1641	Gr	3	6119679,19	646747,81	6119028,38	645601,94
Švenčionių	518	Gr	4	6122966,44	645986,00	6123442,28	646083,35
Švenčionių	313	Gr	3	6122966,44	645986,00	6123167,32	645756,06
Švenčionių	905	Gr	3	6122874,36	647008,24	6122603,38	646552,38

Švenčionių	1014	Gr	3	6121676,94	646386,21	6122430,06	645896,29
Švenčionių	529	Gr	4	6121966,86	645996,21	6122481,34	645995,79
Švenčionių	417	Gr	3	6122331,58	647266,61	6122579,10	646949,18
Švenčionių	422	Gr	3	6122120,00	647571,69	6121788,44	647619,56
Švenčionių	1442	Gr	3	6122478,68	645653,77	6123273,63	645055,22
Švenčionių	933	Gr	3	6123356,99	644499,47	6123111,08	644463,89
Švenčionių	498	Gr	3	6123310,89	644648,35	6123718,71	644916,22
Švenčionių	697	Gr	3	6122125,10	644849,70	6121878,95	644325,51
Švenčionių	675	Gr	3	6121056,15	645139,86	6121053,39	644652,33
Švenčionių	331	Gr	3	6121534,77	645072,48	6121263,68	644994,65
Švenčionių	447	Gr	3	6121249,19	644912,71	6121435,17	644595,33
Švenčionių	600	Gr	4	6120367,90	645364,01	6119911,38	645012,75
Švenčionių	226	Gr	3	6119854,81	644954,20	6119857,23	644776,52
Švenčionių	615	Gr	3	6120163,75	644551,75	6120611,51	644881,20
Švenčionių	378	Gr	3	6120480,88	644378,73	6120677,99	644658,49
Švenčionių	205	Gr	3	6120225,65	644608,25	6120392,13	644610,26
Švenčionių	147	Gr	3	6120644,72	645200,03	6120570,47	645079,63
Švenčionių	722	Gr	3	6120480,88	644378,73	6120084,70	643881,76
Švenčionių	418	Gr	3	6120167,30	644453,77	6119885,20	644404,62
Švenčionių	214	Gr	3	6118870,69	644910,32	6119013,95	644752,88
Švenčionių	204	Gr	3	6118912,82	644875,15	6118885,93	644709,27
Švenčionių	181	Gr	4	6119005,66	644969,74	6118945,70	644834,26
Švenčionių	393	Gr	4	6118968,95	644969,10	6118603,11	645001,84
Švenčionių	116	Gr	3	6118904,38	645518,50	6118829,00	645600,25
Švenčionių	135	Gr	3	6118973,24	645604,66	6118890,06	645525,26
Švenčionių	1717	Gr	4	6118494,63	643306,00	6118460,50	641808,50
Švenčionių	947	Gr	4	6117423,75	642077,38	6118325,69	641925,69
Švenčionių	458	Gr	4	6118293,13	641747,13	6118562,25	641419,25
Švenčionių	1461	Gr	4	6118466,88	641803,63	6119338,87	642352,50
Švenčionių	1342	Gr	4	6119554,50	642423,00	6118466,88	641803,63
Švenčionių	1262	Gr	4	6118992,66	643341,57	6119554,50	642423,00
Švenčionių	1424	Gr	4	6117854,42	641286,71	6116605,00	640807,25
Švenčionių	293	Gr	4	6116746,85	640910,23	6116497,82	640974,03
Švenčionių	500	Gr	4	6117365,25	642101,56	6117307,89	642583,81
Švenčionių	446	Gr	4	6117365,25	642101,56	6117101,38	641962,38
Švenčionių	325	Gr	4	6117638,66	643629,26	6117324,67	643652,70
Švenčionių	358	Gr	4	6117971,44	643804,33	6117663,84	643678,51
Švenčionių	239	Gr	3	6117014,69	643614,60	6117212,25	643734,25
Švenčionių	215	Gr	3	6117188,15	643858,92	6117250,88	643658,21
Švenčionių	299	Gr	4	6117751,24	643942,09	6117492,60	644036,96
Švenčionių	611	Gr	4	6115987,04	640667,75	6116368,97	641090,77
Švenčionių	625	Gr	4	6116132,21	640821,01	6116000,50	641330,00
Švenčionių	2926	Gr	4	6116386,94	642327,81	6115329,99	640463,06
Švenčionių	158	Gr	4	6116200,38	643152,13	6116350,00	643120,88
Švenčionių	325	Gr	4	6116187,44	639279,00	6116387,70	639531,29

Švenčionių	577	Gr	4	6116286,98	639408,35	6116592,75	639751,75
Švenčionių	150	Gr	4	6116199,77	639178,25	6116289,63	639297,63
Švenčionių	715	Gr	4	6116074,95	639576,86	6115648,81	639032,11
Švenčionių	888	Gr	4	6115130,50	639813,20	6115093,81	638934,44
Švenčionių	415	Gr	3	6114159,81	640352,13	6114486,78	640132,69
Švenčionių	284	Gr	4	6114387,64	640082,22	6114620,06	639994,88
Švenčionių	161	Gr	4	6114415,42	640069,98	6114419,50	639916,63
Švenčionių	976	Gr	4	6113727,78	638446,43	6114266,70	637731,96
Švenčionių	469	Gr	4	6113606,35	638390,61	6113684,63	638052,25
Švenčionių	225	Gr	4	6113802,73	638259,48	6113602,81	638207,69
Švenčionių	145	Gr	4	6113727,78	638446,43	6113729,13	638587,38
Švenčionių	339	Gr	4	6114470,98	637981,29	6114213,50	637970,00
Švenčionių	310	Gr	3	6114174,27	637465,83	6114266,70	637731,96
Švenčionių	171	Gr	3	6114288,38	637603,35	6114447,67	637555,36
Švenčionių	197	Gr	7	6114301,19	637371,78	6114233,50	637188,78
Švenčionių	252	Gr	4	6114244,98	637230,14	6114019,72	637318,49
Švenčionių	140	Gr	3	6113872,90	637485,69	6113953,13	637371,10
Švenčionių	1709	Gr	4	6114470,98	637981,29	6116053,63	637636,67
Švenčionių	530	Gr	4	6115854,14	637479,89	6116017,38	637596,89
Švenčionių	506	Gr	3	6115823,73	637456,60	6115390,38	637709,51
Švenčionių	772	Gr	4	6115134,51	638027,62	6114616,32	638407,18
Švenčionių	306	Gr	4	6114916,84	638405,28	6114748,25	638627,25
Švenčionių	161	Gr	4	6114711,25	638400,75	6114646,67	638546,97
Švenčionių	204	Gr	3	6116248,00	638004,38	6116335,80	637866,28
Švenčionių	239	Gr	3	6116233,38	637981,63	6116026,38	638096,50
Švenčionių	684	Gr	3	6115278,88	636646,13	6115922,13	636640,94
Švenčionių	911	Gr	4	6115026,88	635903,25	6114177,55	635812,71
Švenčionių	585	Gr	3	6114116,13	634612,88	6114213,63	634145,75
Švenčionių	124	Gr	3	6114141,09	634690,47	6114147,25	634813,50
Švenčionių	168	Gr	3	6114206,58	634541,38	6114065,19	634458,75
Švenčionių	459	Gr	4	6112989,00	636291,00	6113337,04	636529,65
Švenčionių	1071	Gr	3	6114961,69	633103,78	6114475,13	634007,25
Švenčionių	536	Gr	4	6116675,99	634310,05	6116707,02	634733,07
Švenčionių	829	Gr	3	6117161,79	638451,69	6116562,00	638998,63
Švenčionių	836	Gr	4	6117291,53	636743,57	6116809,72	636916,95
Švenčionių	1400	Gr	4	6116852,95	636725,78	6116169,62	635576,22
Švenčionių	734	Gr	3	6118459,75	636322,85	6119173,30	636398,53
Švenčionių	490	Gr	4	6118600,20	636363,73	6118648,75	636845,00
Švenčionių	1325	Gr	3	6119362,73	637854,93	6118109,07	637783,26
Švenčionių	411	Gr	4	6118459,75	636322,85	6118262,38	635973,25
Švenčionių	1324	Gr	4	6119726,90	635800,56	6119173,30	636398,53
Švenčionių	518	Gr	4	6119801,50	637697,81	6119362,73	637854,93
Švenčionių	249	Gr	4	6119487,80	637746,12	6119329,53	637627,05
Švenčionių	1312	Gr	4	6119613,58	635858,15	6119385,00	634634,50
Švenčionių	1448	Gr	3	6121235,12	635580,62	6120336,59	636471,22

Švenčionių	1330	Gr	3	6120861,25	637263,25	6121998,53	636744,24
Švenčionių	644	Gr	3	6120829,33	637291,92	6120677,47	636750,34
Švenčionių	1137	Gr	3	6122696,63	637217,13	6121632,48	637222,79
Švenčionių	543	Gr	3	6121676,41	640321,73	6121986,00	639912,52
Švenčionių	250	Gr	3	6121657,69	640366,37	6121488,70	640540,26
Švenčionių	950	Gr	3	6121605,62	640456,45	6121816,88	640551,63
Švenčionių	1324	Gr	4	6122046,38	641483,39	6120933,57	641468,30
Švenčionių	312	Gr	4	6121663,00	641765,25	6121878,31	641550,66
Švenčionių	488	Gr	3	6120854,34	641345,02	6120393,08	641371,39
Švenčionių	1041	Gr	3	6120220,00	641245,75	6119288,84	641060,19
Švenčionių	404	Gr	4	6119414,07	640989,01	6119784,00	640866,25
Švenčionių	120	Gr	3	6120773,00	641195,00	6120869,06	641125,08
Švenčionių	774	Gr	3	6121182,29	643201,09	6121377,70	642669,26
Švenčionių	222	Gr	3	6121779,83	642719,96	6121633,85	642563,98
Švenčionių	578	Gr	3	6121687,15	642886,91	6122200,48	642729,07
Švenčionių	332	Gr	3	6121707,25	643159,38	6121998,36	643114,91
Švenčionių	826	Gr	4	6122096,38	642877,50	6121802,26	643491,45
Švenčionių	286	Gr	4	6122041,34	643352,85	6122151,89	643578,83
Švenčionių	1303	Gr	3	6122539,25	642650,88	6122619,51	643669,70
Švenčionių	2072	Gr	3	6123265,65	642867,12	6123111,08	644463,89
Švenčionių	301	Gr	3	6121538,04	643516,71	6121513,89	643794,50
Švenčionių	420	Gr	3	6121850,45	642207,56	6122262,95	642178,63
Švenčionių	1026	Gr	3	6122389,65	642118,91	6122645,98	641279,36
Švenčionių	703	Gr	3	6122762,42	641276,24	6123071,75	641700,00
Švenčionių	377	Gr	3	6122786,91	641276,50	6122688,26	641573,33
Švenčionių	720	Gr	3	6124845,64	641562,33	6125453,05	641900,59
Švenčionių	375	Gr	3	6124845,64	641562,33	6125067,41	641294,38
Švenčionių	1026	Gr	3	6123013,94	639951,30	6122475,88	639117,63
Švenčionių	840	Gr	3	6124075,96	639267,21	6123588,13	639817,18
Švenčionių	574	Gr	4	6119708,88	639948,09	6119559,87	639423,53
Švenčionių	417	Gr	3	6119593,78	640144,25	6119254,86	640175,67
Švenčionių	236	Gr	3	6119382,72	640070,85	6119260,94	639932,77
Švenčionių	346	Gr	4	6119192,77	640076,76	6118973,51	639893,20
Švenčionių	346	Gr	3	6119856,01	640225,68	6119541,83	640209,37
Švenčionių	135	Gr	3	6119715,79	640092,09	6119736,51	639960,10
Švenčionių	177	Gr	3	6119862,64	640094,04	6119952,58	640200,03
Švenčionių	208	Gr	3	6119566,04	637955,21	6119376,85	637878,89
Švenčionių	468	Gr	3	6118588,75	639540,72	6118528,50	639132,50
Švenčionių	511	Gr	3	6117168,83	638663,50	6117562,75	638837,50
Švenčionių	250	Gr	3	6120848,11	643292,84	6120886,89	643531,83
Švenčionių	252	Gr	4	6116480,25	644069,50	6116686,13	643979,88
Švenčionių	445	Gr	3	6116764,23	645485,16	6117174,75	645508,63
Švenčionių	304	Gr	3	6116343,31	645628,70	6116478,87	645879,19
Švenčionių	437	Gr	3	6116720,30	647330,21	6116419,25	647129,00
Švenčionių	659	Gr	3	6114657,69	645834,79	6115285,75	645970,56

Švenčionių	522	Gr	4	6115484,07	644992,10	6114968,51	644978,00
Švenčionių	357	Gr	4	6115822,95	644848,33	6115482,75	644855,00
Švenčionių	328	Gr	4	6115946,53	645373,94	6115711,50	645563,25
Švenčionių	212	Gr	3	6115785,25	644687,13	6115694,50	644579,50
Švenčionių	313	Gr	3	6115837,47	644301,87	6115816,88	644602,50
Švenčionių	280	Gr	3	6114492,19	645359,74	6114274,88	645529,63
Švenčionių	189	Gr	4	6114712,13	645389,36	6114888,50	645353,88
Švenčionių	108	Gr	3	6114975,73	645130,90	6114906,23	645171,50
Švenčionių	117	Gr	4	6114683,97	645146,28	6114572,00	645174,63
Švenčionių	115	Gr	3	6114714,32	645251,27	6114828,00	645236,00
Švenčionių	63	Gr	3	6114966,98	644823,63	6114903,51	644822,23
Švenčionių	200	Gr	4	6114721,88	644668,75	6114810,54	644491,25
Švenčionių	1562	Gr	4	6113336,38	643947,75	6114474,20	644390,21
Švenčionių	966	Gr	3	6115178,77	643622,62	6114788,53	644454,95
Švenčionių	297	Gr	4	6115059,38	643746,50	6115112,13	643554,38
Švenčionių	555	Gr	3	6113451,15	645245,82	6113537,75	645790,50
Švenčionių	736	Gr	3	6113821,00	645156,00	6113350,50	645499,00
Švenčionių	188	Gr	4	6112682,56	644669,31	6112765,51	644827,02
Švenčionių	957	Gr	4	6111505,16	642378,33	6112180,00	642952,00
Švenčionių	458	Gr	4	6111490,36	642381,70	6111619,52	642076,88
Švenčionių	307	Gr	4	6111121,50	642620,06	6111253,88	642875,63
Švenčionių	635	Gr	4	6111049,50	642690,94	6110462,00	642539,25
Švenčionių	646	Gr	4	6110911,85	641903,38	6110515,42	641549,43
Švenčionių	562	Gr	4	6111739,49	641839,64	6112198,73	641532,65
Švenčionių	400	Gr	4	6112915,57	641386,60	6112603,39	641444,59
Švenčionių	601	Gr	4	6113479,76	640503,55	6113526,12	641077,72
Švenčionių	445	Gr	4	6114629,69	641584,83	6115001,25	641437,37
Švenčionių	503	Gr	4	6114988,60	642394,58	6115378,88	642143,75
Švenčionių	461	Gr	3	6115025,71	642563,06	6115466,13	642448,38
Švenčionių	108	Gr	4	6115043,16	643746,88	6114936,00	643757,88
Švenčionių	610	Gr	4	6113056,52	640297,26	6112585,75	640312,00
Švenčionių	63	Gr	4	6113810,13	645277,29	6113749,13	645294,34
Švenčionių	717	Gr	4	6114015,12	647373,10	6114113,88	647972,50
Švenčionių	522	Gr	3	6116682,15	641666,65	6116445,25	642103,50
Švenčionių	852	Gr	3	6116568,96	642365,45	6117266,58	642423,70

## Esamos gatvės:

Ilgis, m	Plotis	Dangos tipas	Kategorija	Pavadinimas	Miesto, kaimo pav.	Pradžios koordinatė X	Pradžios koordinatė Y	Pabaigos koordinatė X	Pabaigos koordinatė Y
678	8	A	C1	Švenčionių g.	Adučiškis	6117055,62	664216,35	6116639,00	664721,25
2262	10	A	C1	Postavų g.	Adučiškis	6116639,00	664721,25	6116079,84	666774,63
735	7	A	C1	Vidžių g.	Adučiškis	6117158,02	665194,13	6116639,00	664721,25
595	8	A	C2	Partizanų g.	Adučiškis	6116921,06	665114,81	6117308,34	665556,34
857	7	A-Ž	D2	Ažuolo g.	Adučiškis	6116843,12	665014,39	6117398,59	664364,08
103	4	A	D2	Centrinė a.	Adučiškis	6116610,65	664740,78	6116685,56	664785,01

374	7	Ž	D2	Darbininkų g.	Adutiškis	6117143,48	664905,38	6117443,87	664684,13
385	7	A-Ž	D2	Fabriko g.	Adutiškis	6116491,37	664852,04	6116294,62	664540,96
230	6	A	D2	Lauko g.	Adutiškis	6117332,94	664765,07	6117163,96	664609,35
317	7	Ž	D2	Ligoninės g.	Adutiškis	6116546,10	665808,56	6116481,28	666054,93
285	05.Bal	Ž	D2	GTV-AD1	Adutiškis	6116902,81	664490,16	6117082,36	664709,36
435	8	A	D1	Melagėnų g.	Adutiškis	6117030,37	664343,04	6117440,72	664210,52
226	10	A	D2	Naujoji g.	Adutiškis	6116358,45	666272,55	6116562,31	666371,08
280	4	Ž	D2	Paupio g.	Adutiškis	6116493,79	665459,00	6116766,16	665426,04
574	7	A	D2	Slėnio g.	Adutiškis	6116793,25	664586,81	6117218,90	664971,61
711	10	A-Ž	D2	Sodų g.	Adutiškis	6116333,25	664675,50	6116757,59	664193,02
1121	6	A-Ž	D2	Stoties g.	Adutiškis	6116446,06	665162,06	6115747,53	664324,27
171	3	Ž	D2	Tylioji g.	Adutiškis	6116356,99	665119,60	6116335,06	665257,75
525	5	A-Ž	D2	Vienkiemų g.	Adutiškis	6117091,36	664303,14	6117443,87	664684,13
957	4	Ž	D2	Antanų k. g.	Adutiškis	6124871,01	669174,78	6124458,50	669197,75
237	3	Gr	D2	GTV-AD1	Adutiškis	6116497,13	664531,04	6116645,73	664715,75
234	7	Ž	D2	GTV-AD2	Adutiškis	6116755,42	664313,20	6116934,34	664464,47
100	3	Gr	D2	GTV-AD3	Adutiškis	6117208,08	664556,55	6117138,94	664484,72
119	5	Ž	D2	GTV-AD4	Adutiškis	6117295,00	664240,50	6117273,09	664329,39
121	3	Gr	D2	GTV-AD5	Adutiškis	6117323,09	664270,27	6117398,59	664364,08
219	4	Ž	D2	Malūno g.	Adutiškis	6117082,36	664709,36	6117143,48	664905,38
111	4	Gr	D2	GTV-AD7	Adutiškis	6116448,25	665069,38	6116382,19	665016,16
65	3	Gr	D2	GTV-AD8	Adutiškis	6116219,75	665032,27	6116271,44	664993,78
67	3	Gr	D2	GTV-AD9	Adutiškis	6116046,18	664737,31	6116102,34	664701,67
103	3	Gr	D2	GTV-AD10	Adutiškis	6116028,22	664703,11	6116109,15	664642,58
118	3	Ž	D2	GTV-AD11	Adutiškis	6115990,02	664631,17	6116054,15	664549,71
231	3	Gr	D2	GTV-AD12	Adutiškis	6115950,00	664565,15	6116014,90	664383,80
78	3	Gr	D2	GTV-AD13	Adutiškis	6115948,05	664555,46	6116014,53	664516,14
153	3	Gr	D2	GTV-AD14	Adutiškis	6115747,53	664324,27	6115875,10	664243,85
45	3	Gr	D2	GTV-AD15	Adutiškis	6116367,57	664731,85	6116331,25	664757,62
230	3	Gr	D2	GTV-AD16	Adutiškis	6116480,75	665376,00	6116287,60	665344,36
331	3	Gr	D2	GTV-AD17	Adutiškis	6116342,34	665405,53	6116375,14	665667,81
596	4	Gr	D2	GTV-AD18	Adutiškis	6116514,33	665588,66	6116145,72	666001,22
199	3	Gr	D2	GTV-AD19	Adutiškis	6116418,42	665646,33	6116267,26	665769,83
166	4	Gr	D2	GTV-AD20	Adutiškis	6116547,03	665814,22	6116696,22	665856,64
141	3	Ž	D2	GTV-AD21	Adutiškis	6116524,93	665659,73	6116663,30	665635,67
33	3	Ž	D2	GTV-AD22	Adutiškis	6116568,30	665652,67	6116566,80	665625,17
161	3	Ž	D2	GTV-AD23	Adutiškis	6116684,06	665417,36	6116733,75	665531,03
123	3	Gr	D2	GTV-AD24	Adutiškis	6116734,65	665415,54	6116715,94	665295,45
207	3	Gr	D2	GTV-AD25	Adutiškis	6116622,49	665423,27	6116590,38	665238,27
87	5	Ž	D2	GTV-AD26	Adutiškis	6116807,47	664961,50	6116742,44	665019,09
194	3	Gr	D2	GTV-AD27	Adutiškis	6116959,65	665196,15	6116947,44	665352,39
96	4	Gr	D2	GTV-AD28	Adutiškis	6117138,64	665401,47	6117064,86	665460,68
43	4	Gr	D2	GTV-AD29	Adutiškis	6117230,94	665484,55	6117191,11	665501,22
538	3	Gr	D2	GTV-AD30	Adutiškis	6117226,44	665487,23	6116956,88	665929,36

303	3	Gr	D2	GTV-AD31	Adučiškis	6117072,58	665721,02	6116798,97	665619,03
305	4	Ž	D2	GTV-AD32	Adučiškis	6117308,34	665556,34	6117425,30	665274,38
231	7	A	D2	GTV-AD33	Adučiškis	6117158,02	665194,13	6117218,90	664971,61
697	7	A	D2	GTV-AD34	Adučiškis	6117180,33	665118,18	6117302,24	664793,52
129	6	Ž	D2	GTV-AD35	Adučiškis	6117143,48	664905,38	6117042,12	664985,22
124	5	Ž	D2	GTV-AD36	Adučiškis	6116877,48	664971,80	6116974,69	665013,61
131	7	A	D2	GTV-AD37	Adučiškis	6117217,49	664969,99	6117327,80	665040,90
84	3	Gr	D2	GTV-AD38	Adučiškis	6117422,51	664223,97	6117444,73	664304,49
217	6	A	D2	Sodų g.	Bačkininkai	6117426,08	650616,34	6117634,63	650555,80
584	6	A	D2	Naujoji g.	Bačkininkai	6117634,06	650270,50	6117938,39	650151,73
361	4	Ž	D2	Pievų g.	Bačkininkai	6117857,13	650179,66	6117732,14	650383,14
179	8	A	D2	Ežero g.	Bačkininkai	6117362,91	650381,44	6117197,25	650327,50
618	4	Ž	D2	Sauletiekio g.	Bačkininkai	6117229,75	650355,00	6117081,14	650954,69
629	6	A	D2	Mokyklos g.	Bačkininkai	6117255,12	650120,39	6116882,75	650336,52
866	5	Ž	D2	Liepų g.	Boreišiūnai	6081038,57	613116,61	6081801,25	612722,47
84	6	A	D2	GTV-CR8	Cirkliškis	6111585,64	636179,05	6111648,76	636193,55
366	5	A/Ž	D2	Aukštaičių g.	Cirkliškis	6111948,66	636594,46	6111659,00	636692,50
675	10	A	D1	Aukštaičių g.	Cirkliškis	6111948,66	636594,46	6111502,00	636090,00
544	6	A	D1	Pušų g.	Cirkliškis	6111613,21	636216,19	6112047,00	635889,63
1254	6	Ž	IV	Vaiškūnų k.	Cirkliškis	6112851,46	633723,06	6112650,37	634853,13
432	5	A	D2	Artojų g.	Cirkliškis	6111733,76	636138,52	6112032,05	636450,77
459	6	Ž	D2	Draugystės g.	Cirkliškis	6111886,18	636024,60	6112176,86	636251,58
273	5	A	D2	Liepų al.	Cirkliškis	6111613,21	636216,19	6111381,52	636360,48
902	7	A	D2	Pergalės g.	Cirkliškis	6112047,00	635889,63	6111675,69	636176,40
242	3,5	Ž	D2	Žilvičių g.	Cirkliškis	6112028,39	635905,22	6112169,60	636100,06
353	10	A	D2	Kelias 102- Kelias 2-3	Cirkliškis	6111255,98	635836,56	6111502,00	636090,00
152	3	Gr	D2	GTV-CR2	Cirkliškis	6112169,60	636100,06	6112176,86	636251,58
222	5	Ž	D2	GTV-CR3	Cirkliškis	6112042,41	636426,16	6112176,86	636251,58
151	4	Gr	D2	GTV-CR4	Cirkliškis	6111664,66	636119,34	6111782,88	636034,94
338	4	Gr	D2	GTV-CR5	Cirkliškis	6111782,88	636034,94	6111982,15	635831,09
71	4	Gr	D2	GTV-CR6	Cirkliškis	6111874,33	635805,57	6111893,74	635871,14
199	4	Gr	D2	GTV-CR7	Cirkliškis	6111510,79	635937,82	6111353,56	635936,88
148	5	A	D2	Aukštaičių g.	Cirkliškis	6111803,74	636443,94	6111866,50	636555,00
79	3	Gr	D2	GTV-CR11	Cirkliškis	6111844,13	636646,38	6111775,06	636613,63
477	3	Gr	D2	GTV-CR12	Cirkliškis	6111381,52	636360,48	6111787,00	636464,00
113	5	A	D2	GTV-CR13	Cirkliškis	6111381,52	636360,48	6111310,05	636273,03
276	3	Gr	D2	Aukštaičių g.	Cirkliškis	6111590,30	636230,81	6111556,55	636482,04
165	7	Ž	D2	GTV-CR15	Cirkliškis	6111154,14	636425,24	6110989,75	636410,50
296	4	Gr	D2	GTV-CR16	Cirkliškis	6111037,73	636571,79	6110839,63	636402,50
565	6	Ž	D2	GTV-CR17	Cirkliškis	6111228,89	636347,55	6111353,59	635936,82
223	4	Gr	D2	GTV-CR18	Cirkliškis	6111290,38	635993,12	6111452,39	636138,40
894	6	Ž	D2	Girdenio g.	Girdėnai	6117534,88	654037,46	6116745,12	653682,62
1318	8	Ž	D2	Janciuų g.	Jančiūnai	6111943,46	642132,12	6111001,52	642880,52
392	4	Gr	D2	Medziotojų g.	Juodiškis	6118309,88	630849,88	6117964,25	630667,50

202	3	Ž	D2	Pakalnės g.	Jurgeliškė	6120511,09	652529,97	6120610,71	652705,30
482	6	Ž	D2	Miško g.	Jurgeliškė	6120830,17	652369,50	6120869,38	652805,50
259	3	A/Ž	D2	Jurgeliškės g.	Jurgeliškė	6120511,09	652529,97	6120284,94	652652,57
547	8	Ž	D2	Kačkonių g.	Kačkonys	6116980,01	659120,75	6116600,19	659509,53
814	8	Ž	D2	Adutiškio g.	Kačkonys	6116928,71	659806,77	6116413,32	659182,73
1318	11	A	3	Švenčionėlių g.	Kaltanėnai	6126014,29	626577,48	6124923,85	626480,63
824	10	A	3	Molėtų g.	Kaltanėnai	6126014,29	626577,48	6126242,50	625785,75
404	10	A	3	Utenos g.	Kaltanėnai	6126014,29	626577,48	6126418,50	626583,63
518	8	A	3	Ignalinos g.	Kaltanėnai	6126014,29	626577,48	6126415,51	626891,93
473	3	A/Gr	D2	Mokyklos g.	Kaltanėnai	6125694,69	626796,92	6126115,84	626995,99
620	3	A/Gr	D2	Nepirių g.	Kaltanėnai	6125661,86	626830,66	6126172,76	627180,17
749	4	Ž	D2	Sodų g.	Kaltanėnai	6125908,58	626139,38	6125738,36	625965,72
1019	7	Ž	D2	Galežinkelio g.	Kaltanėnai	6126065,59	626410,88	6125342,50	625746,00
963	4	Ž	D2	Ožkinių k. g.	Kaltanėnai	6126886,75	627163,00	6127428,12	627801,68
198	3	Gr	D2	Privažavimas prie Kaltanėnų vandens bokšto	Kaltanėnai	6125421,94	626728,72	6125352,75	626908,50
683	3	Gr	D2	Privažavimas prie unginės	Kaltanėnai	6126397,44	625240,41	6125719,42	625175,60
444	3	Gr	D2	GTV-KT1	Kaltanėnai	6125647,66	626310,69	6125432,00	626524,13
74	3	Gr	D2	GTV-KT2	Kaltanėnai	6125295,83	626581,67	6125259,62	626646,35
379	3	Gr	D2	GTV-KT3	Kaltanėnai	6125633,10	626845,84	6125405,25	626950,38
55	3	Gr	D2	GTV-KT4	Kaltanėnai	6125802,27	626922,04	6125776,46	626970,18
224	3	Gr	D2	GTV-KT5	Kaltanėnai	6125766,15	626802,99	6125923,79	626890,90
90	3	Gr	D2	GTV-KT6	Kaltanėnai	6125923,79	626890,90	6125877,96	626967,59
231	3	Gr	D2	GTV-KT7	Kaltanėnai	6126415,51	626891,93	6126287,88	627084,25
143	3	Gr	D2	GTV-KT8	Kaltanėnai	6126242,50	625785,75	6126106,41	625744,68
1623	5	Gr	D2	Mokyklos g.	Karkažiškė	6091952,98	611881,23	6090751,24	610843,23
320	3	Gr	D2	Šlaito g.	Karkažiškė	6091876,96	612179,66	6091790,03	611932,78
88	5	Ž	D2	Kuklių k. g.	Kukliai	6125556,55	625155,89	6125489,50	625099,50
627	4	Gr	D2	Miško g.	Kuriniai	6127574,63	623322,00	6127992,15	622865,42
495	3	Gr	D2	Paupio g.	Kūriniai	6127564,30	623040,75	6127165,00	623300,75
416	4	Ž	D2	Seniūnijos g.	Labanoras	6127198,92	612700,86	6127562,63	612509,38
324	4	Gr	D2	Šermukšnių g.	Lasiškė	6121207,77	664657,45	6121375,28	664913,19
187	4	Gr	D2	Kaštonų g.	Lasiškė	6121252,59	664796,34	6121107,91	664904,56
687	4	Ž	D2	Mokyklos g.	Magūnai	6085001,28	612812,12	6085408,50	613107,50
206	4	Ž	D2	Mokyklos g.	Magūnai	6085118,13	613018,90	6085281,78	612894,94
1139	6	Ž	D2	Ungurinės g.	Magūnai	6084639,33	612687,34	6085008,12	611776,13
1949	4	Ž	D2	Parko g.	Magūnai	6095001,18	618292,86	6094607,88	620173,00
580	6	A	D2	Čerėnų g.	Magūnai	6084968,25	612764,50	6084688,81	612261,39
715	4	Ž	D2	Mežionėlių g.	Mežionėliai	6114388,38	628479,18	6113829,62	628036,75
2287	8	A	D2	Didžioji g.	Milkuškos g.	6114589,88	645863,75	6115696,25	644383,00
301	4	Ž	D2	Sodų g.	Milkuškos	6114668,02	644960,25	6114968,51	644978,00
388	4	Ž	D2	Liepų g.	Milkuškos	6114690,37	644806,42	6114894,37	644648,30
599	5	Ž	D2	Vilties g.	Milkuškos	6114956,38	644635,57	6114980,50	645233,88
508	3,5	Ž	D2	Milkuškų g.	Milkuškų k.	6115755,78	644567,24	6115288,74	644519,98



881	7	Gr	D2	Naujoji g.	N. Strūnaitis	6106491,34	636206,74	6106324,68	637033,13
213	6	Ž	D2	Alyvų g.	Ožkiniai	6126869,51	627224,22	6126751,68	627393,72
1048	12	A	3	Vilniaus g.	Pabradė	6095117,25	612474,43	6095621,12	613393,26
1345	9	A	3	Molėtų g.	Pabradė	6094901,46	612629,20	6095931,06	611833,83
1636	8	A	5	Bažnyčios g.	Pabradė	6095352,91	613585,93	6094262,40	612382,70
458	5	A	D2	Mokyklos g.	Pabradė	6095360,67	613592,29	6094929,58	613740,71
181	4	Ž	D2	Prienų g.	Pabradė	6094146,91	612496,17	6094058,79	612338,38
1146	12	A	3	Švenčionių g.	Pabradė	6095621,12	613393,26	6095688,89	614518,15
1673	9	A	D2	Arionių g.	Pabradė	6095508,88	613198,75	6095895,00	611862,38
620	7	A/Ž	D1	Darbininkų g.	Pabradė	6095661,91	612480,13	6095831,09	612781,88
485	5	A	3	Gaspariškių g.	Pabradė	6095422,31	613674,19	6095009,97	613900,00
484	6	A/Ž	D2	Įkalnės g.	Pabradė	6095414,02	613022,09	6095831,10	612781,90
336	8	A	D1	Gamyklos g.	Pabradė	6095661,91	612480,13	6095983,66	612382,22
452	8	A	D2	Lauko g.	Pabradė	6095625,23	612772,23	6096025,22	612562,71
339	7	A	D1	Architektų g.	Pabradė	6095715,57	612462,43	6095532,77	612179,39
310	5	Ž	D2	Padubingės g.	Pabradė	6095408,97	612652,55	6095247,31	612388,37
395	12	A	3	Vilniaus g.	Pabradė	6095117,25	612474,43	6094926,62	612128,54
771	5	A	D2	Klevų g.	Pabradė	6094905,43	613746,21	6094373,46	613207,33
585	4	A	D2	Keisūnų g.	Pabradė	6095692,38	613533,88	6095880,06	614016,41
196	4	G	D2	Kranto g.	Pabradė	6095422,74	613038,32	6095264,05	613148,14
455	9	A	D2	Paupio g.	Pabradė	6096169,17	613715,85	6096143,91	613942,07
2085	6	Ž	D2	Didlaukio g.	Pabradė	6096780,60	612775,74	6097967,10	612140,02
756	4	Ž	D2	Tylioji g.	Pabradė	6095980,35	613311,00	6096405,68	613928,55
1187	4	Ž	D2	Malūno g.	Pabradė	6095830,00	613414,25	6096780,60	612775,74
652	5	Ž	D2	Strazdų g.	Pabradė	6094332,87	612341,99	6093803,03	612596,05
431	4	Ž	D2	Gėlių g.	Pabradė	6095465,58	613840,38	6095063,96	613994,96
542	3	G	D2	Vytauto g.	Pabradė	6095696,61	614046,17	6095262,91	614297,68
130	3	Ž	G2	Partizanų g.	Pabradė	6095212,08	614023,17	6095087,39	614060,96
448	6	Ž	D2	Saulės g.	Pabradė	6095721,20	614148,59	6095300,94	614301,95
299	5	Ž	D2	Pietų g.	Pabradė	6095571,06	613938,03	6095291,77	614044,77
127	3	Ž	D2	Rytų g.	Pabradė	6095265,24	613918,84	6095310,76	614037,24
374	4	Ž	D2	Naujoji g.	Pabradė	6095333,88	613892,76	6095456,15	614246,10
540	5,6	A/Gr	D2	Šilelio g.	Pabradė	6095641,76	614000,07	6095135,71	614188,05
1205	4	Ž	D2	Vasaros g.	Pabradė	6095711,08	614359,74	6094929,58	613740,71
359	3,5	Ž	D2	Projekto g.	Pabradė	6095724,22	614253,67	6095382,06	614359,14
304	3	Ž	D2	Kovo g.	Pabradė	6095119,18	613786,20	6095226,68	614068,54
537	3	Ž	D2	Sodų g.	Pabradė	6095225,42	613732,45	6095428,00	613801,50
348	7	A	D1	Žalioji g.	Pabradė	6095679,19	612876,19	6095524,72	612564,30
407	5	Ž	D2	Karių g.	Pabradė	6095331,25	612529,13	6094995,29	612755,59
256	5	A	D1	Upės g.	Pabradė	6095266,47	612747,53	6095067,34	612901,14
184	4	Ž	D2	Svajonių g.	Pabradė	6095339,46	612883,35	6095181,64	612978,64
459	3,5	A	D2	Fabriko skersgatvis	Pabradė	6095927,11	612137,75	6096320,05	612267,33
373	3	G	D2	Žeimenos g.	Pabradė	6095067,34	612901,14	6095378,29	613063,09
224	5	Ž	D2	Kalno g.	Pabradė	6096628,00	614247,50	6096833,65	614161,65

147	3,5	Ž	D2	Smėlio g.	Pabradė	6096198,96	613606,08	6096318,43	613520,57
116	4	Ž	D2	Taikos g.	Pabradė	6096246,72	613676,28	6096339,50	613606,13
82	3	G	D2	Pakalnės g.	Pabradė	6096288,41	613736,41	6096352,47	613685,99
1811	7	A	5	Bajorėlių g.	Pabradė	6095621,12	613393,26	6096873,77	614601,58
1342	3	G	D5	Ažubalio g.	Pabradė	6093948,21	613061,31	6093887,29	614123,46
564	3	G	D2	Žvėrinės g.	Pabradė	6094293,00	614132,00	6094540,21	614520,24
1116	3	Ž	D2	Šiaulių g.	Pabradė	6093625,67	611478,60	6093985,12	612141,81
157	4	Ž	D2	Stoties g.	Pabradė	6094373,46	613207,33	6094249,25	613113,31
1187	3	Ž	D2	Vasarvietės g.	Pabradė	6094249,25	613113,31	6094111,75	612870,11
231	3,5	Ž	D2	Pušų skg.	Pabradė	6093639,19	612435,08	6093778,80	612347,11
57	3	G	D2	Karakziškių g.	Pabradė	6094242,35	612407,12	6094205,41	612363,69
109	3,5	Ž	D2	Magūnų g.	Pabradė	6094201,30	612445,70	6094130,59	612362,59
568	5	Ž	D2	Miškininkų g.	Pabradė	6094161,00	612231,53	6093698,32	612293,58
168	4	Ž	D2	Šlaito g.	Pabradė	6096583,58	614169,32	6096716,46	614066,46
196	5	Ž	D2	Statybininkų g.	Pabradė	6096142,55	613287,97	6096271,10	613421,18
168	3	G	D2	Perėjimo g.	Pabradė	6095757,27	613400,83	6095889,51	613360,40
240	3,5	Ž	D2	Pušų g.	Pabradė	6093788,15	612357,94	6093803,03	612596,05
146	4	Ž	D2	Vasarvietės skg.	Pabradė	6094140,10	613211,36	6094031,60	613308,60
459	3	G	D2	Tyliosios skg.	Pabradė	6096114,73	613467,04	6096324,45	613154,54
1728	8	A	D1	Mickevičiaus g.	Pabradė	6094332,87	612341,99	6095487,16	613624,37
315	7,6	A	D1	Pašto g.	Pabradė	6095692,38	613533,88	6095417,76	613654,96
226	3	Ž	D2	Pušų skg.	Pabradė	6093946,16	612410,85	6093794,94	612476,66
187	3,5	Ž	D2	GTV-P1	Pabradė	6093635,08	612144,99	6093698,32	612293,58
206	3	Gr	D2	GTV-P2	Pabradė	6093958,26	612140,32	6093884,31	612304,53
117	3,5	A	D2	GTV-P3	Pabradė	6094024,60	612370,60	6093959,75	612273,39
80	3	Ž	D2	GTV-P4	Pabradė	6093752,22	611696,15	6093698,38	611747,27
61	4	Gr	2V	GTV-P5	Pabradė	6093662,54	611646,75	6093616,35	611610,99
118	3	Gr	3V	GTV-P6	Pabradė	6093634,63	611497,86	6093551,00	611560,89
466	4	Gr	2V	GTV-P7	Pabradė	6093795,88	611755,55	6093984,78	612129,51
519	3	Ž	D2	GTV-P8	Pabradė	6094016,85	612591,85	6094305,40	612944,87
291	3	G	D2	GTV-P9	Pabradė	6094012,27	612641,85	6093933,07	612917,39
97	4	Ž	2V	GTV-P10	Pabradė	6094061,18	612883,49	6094128,47	612925,41
194	3	Gr	3V	GTV-P11	Pabradė	6093992,26	613087,17	6094104,09	612931,91
71	3	Gr	3V	GTV-P12	Pabradė	6094060,95	613119,07	6094100,47	613061,03
524	3	G	D2	GTV-P13	Pabradė	6094091,58	613133,29	6093728,87	613497,39
109	3	G	D2	GTV-P14	Pabradė	6094200,01	612938,34	6094266,93	613023,33
491	5	Ž	D2	GTV-P15	Pabradė	6094541,03	612761,95	6094249,25	613113,31
196	3	Gr	3V	GTV-P16	Pabradė	6094507,13	612791,25	6094387,34	612636,00
482	3	Gr	3V	GTV-P17	Pabradė	6094519,55	612780,51	6094373,46	613207,33
726	3	Ž	D2	GTV-P18	Pabradė	6095135,18	613407,28	6094457,35	613336,39
251	6	Ž	D2	GTV-P19	Pabradė	6094804,77	613074,43	6094664,55	613223,19
631	7	A	d2	Švenčionių g.	Pabradė	6095714,25	614058,50	6095352,91	613585,93
97	3	Gr	3V	GTV-P20	Pabradė	6095462,87	614139,40	6095495,54	614229,97
1193	5	Ž	2V	GTV-P21	Pabradė	6094929,58	613740,71	6093887,29	614123,46

743	4	Gr	2V	GTV-P22	Pabradė	6094293,00	614132,00	6094303,00	613430,52
242	3	Gr	3V	GTV-P23	Pabradė	6094321,25	614270,50	6094109,56	614322,28
132	4	Gr	2V	Žvėrynės g.	Pabradė	6094519,38	614616,66	6094387,35	614624,30
256	3	Gr	3V	GTV-P25	Pabradė	6094364,27	614497,29	6094117,49	614508,36
355	4	Gr	2V	GTV-P26	Pabradė	6094137,41	614517,19	6094218,00	614818,38
417	5	Ž	D2	GTV-P27	Pabradė	6094120,28	614727,55	6093807,53	614577,68
1173	3	Gr	3V	GTV-P28	Pabradė	6094332,87	612341,99	6093708,94	611420,71
125	3	Ž	D2	Liepų skg.	Pabradė	6094496,65	612532,01	6094590,90	612450,51
146	3	G	D2	GTV-P29	Pabradė	6094467,35	612497,97	6094576,38	612400,94
125	6	A	D2	GTV-P30	Pabradė	6094409,32	612431,54	6094510,65	612455,24
71	3	G	D2	GTV-P31	Pabradė	6094548,68	612593,78	6094603,32	612548,14
382	3	Gr	3V	GTV-P33	Pabradė	6094691,99	612759,34	6095005,84	612953,75
149	3	Ž	D2	GTV-P34	Pabradė	6094806,41	612896,32	6094859,40	612859,97
105	3	Gr	3V	GTV-P35	Pabradė	6094859,40	612859,97	6094849,20	612947,95
117	3	Ž	D2	GTV-P36	Pabradė	6094913,32	613025,31	6095005,84	612953,75
68	3	G	D2	GTV-P37	Pabradė	6095000,00	613129,88	6095049,16	613085,31
145	3	G	D2	GTV-P38	Pabradė	6095131,84	613278,87	6095110,97	613142,75
56	3	Gr	3V	GTV-P39	Pabradė	6094964,56	612983,51	6094941,91	612931,94
307	9	A	D2	Pienių g.	Pabradė	6095020,50	612297,55	6094752,36	612446,64
421	7	A	D2	GTV-P41	Pabradė	6094703,84	611722,15	6094480,27	612000,00
92	5	Ž	D2	GTV-P42	Pabradė	6094570,31	611758,50	6094515,05	611686,74
755	3	A	D2	GTV-P43	Pabradė	6094505,46	611817,93	6094019,21	611244,78
219	3	Gr	3V	GTV-P44	Pabradė	6094495,77	611341,16	6094411,41	611495,50
139	3	Gr	3V	GTV-P45	Pabradė	6094555,97	611451,40	6094450,47	611533,77
152	3	Gr	3V	GTV-P46	Pabradė	6094102,46	611334,99	6094081,00	611445,22
177	3	Ž	3V	GTV-P47	Pabradė	6094431,75	611735,46	6094285,84	611746,25
93	3	Gr	3V	GTV-P48	Pabradė	6094486,64	611943,28	6094548,72	612012,00
164	3	Ž	3V	GTV-P49	Pabradė	6094501,09	611845,43	6094591,96	611980,34
97	3	Gr	3V	GTV-P50	Pabradė	6094576,10	611758,59	6094607,65	611848,92
1057	3	A/Ž	D2	Padubingės g.	Pabradė	6095231,90	612398,57	6094703,84	611722,15
142	3	Gr	3V	GTV-P51	Pabradė	6094877,87	611769,68	6094782,66	611866,53
377	3	Gr	3V	GTV-P52	Pabradė	6094792,31	611610,86	6094740,14	611285,42
119	3	Gr	3V	GTV-P53	Pabradė	6094835,27	611693,03	6094921,85	611617,74
888	3	Gr	3V	GTV-P54	Pabradė	6095076,84	612116,42	6095052,09	611254,47
576	3	Gr	3V	GTV-P55	Pabradė	6094978,37	612221,50	6094675,84	612133,25
287	3	Gr	3V	GTV-P56	Pabradė	6094799,81	612316,79	6094669,84	612084,50
145	4	Ž	D2	Vilniaus g.	Pabradė	6094926,62	612128,54	6095057,83	612080,79
137	4	Ž	D2	Vilniaus g.	Pabradė	6095090,80	612141,97	6094970,04	612206,59
136	4	Ž	D2	Vilniaus g.	Pabradė	6095123,04	612201,23	6095003,07	612265,68
135	4	Ž	D2	Vilniaus g.	Pabradė	6095152,53	612258,47	6095036,29	612326,41
135	5	Ž	D2	GTV-P57	Pabradė	6095187,51	612322,09	6095066,97	612382,50
205	3	G	D2	GTV-P58	Pabradė	6095149,19	612341,29	6095049,69	612162,20
160	3	G	D2	GTV-P59	Pabradė	6095155,70	612548,93	6095298,30	612475,49
115	3	Ž	D2	GTV-P60	Pabradė	6095323,56	612710,37	6095311,69	612626,08

480	6	A	D2	Upės g.	Pabradė	6095266,47	612747,53	6095661,91	612480,13
360	3,5	Ž	D2	Lauko g.	Pabradė	6095817,35	612430,18	6095935,81	612757,83
459	3	A	D2	Fabriko skg.	Pabradė	6095982,20	612923,95	6096018,03	612992,84
776	3	Ž	D2	Bajorėlių g.	Pabradė	6096674,36	614338,06	6096859,69	614584,55
339	3	Ž	D2	Meškerinės g.	Pabradė	6096591,35	614540,05	6096522,72	614823,30
134	3	Ž	D2	Bajorėlių skg.	Pabradė	6096007,60	613547,26	6096114,73	613467,04
316	3,5	Ž	D2	GTV-P61	Pabradė	6096833,65	614161,65	6097066,44	614311,27
351	3	G	D2	GTV-P62	Pabradė	6096892,94	614284,14	6097165,94	614064,50
341	3	G	D2	GTV-P63	Pabradė	6096943,50	614327,96	6097208,96	614113,89
1160	3	G	D2	GTV-P64	Pabradė	6096932,66	614145,93	6097041,25	614456,96
325	3	G	D2	GTV-P65	Pabradė	6097112,10	614011,49	6097329,82	614250,27
124	3	Gr	3V	Pušaitės 3-ioji gatvė	Pabradė	6097306,21	614130,75	6097396,56	614214,88
65	3	Gr	3V	GTV-P67	Pabradė	6097191,99	614215,62	6097231,57	614266,64
120	4	Gr	2V	GTV-P68	Pabradė	6097140,18	614256,01	6097216,63	614330,83
105	3	Gr	3V	GTV-P69	Pabradė	6097089,75	614295,58	6097152,13	614379,83
92	3	Gr	3V	GTV-P70	Pabradė	6097035,98	614337,89	6097091,25	614411,33
125	3	Gr	3V	GTV-P71	Pabradė	6096944,73	614150,49	6096850,82	614230,52
86	3	Gr	3V	GTV-P72	Pabradė	6097112,10	614011,49	6097068,32	613967,02
153	4	Gr	2V	GTV-P73	Pabradė	6095762,61	611970,03	6095902,69	612027,35
46	4	Gr	2V	GTV-P74	Pabradė	6095913,16	612111,81	6095867,78	612119,55
89	4	Gr	2V	GTV-P75	Pabradė	6095918,67	612101,66	6095875,44	612179,21
72	3	A	2V	GTV-P76	Pabradė	6095664,84	612617,88	6095726,64	612581,11
1405	4	Gr	2V	GTV-P77	Pabradė	6095552,97	612161,45	6095441,07	612185,94
632	4	Gr	2V	GTV-P78	Pabradė	6095466,91	612234,15	6095168,47	611677,30
618	7	Ž	1V	GTV-P79	Pabradė	6095225,41	611647,11	6095516,86	612192,62
45	3	Gr	3V	GTV-P80	Pabradė	6095884,43	612986,90	6095910,75	613022,75
392	3	Gr	3V	GTV-P81	Pabradė	6095894,13	613085,32	6095654,38	613117,84
216	3	Gr	3V	GTV-P82	Pabradė	6095731,44	613241,16	6095635,41	613393,94
1893	7	Ž	D1	Malūno g.	Pabradė	6095951,25	613306,00	6096574,92	612966,04
220	3	Gr	3V	Malūno g.	Pabradė	6096698,11	612590,32	6096780,60	612775,74
272	3	Gr	3V	GTV-P84	Pabradė	6096489,72	613034,07	6096707,50	613192,50
75	3	Gr	3V	GTV-P85	Pabradė	6096719,28	613208,99	6096467,78	613436,68
297	3	Gr	3V	GTV-P86	Pabradė	6096870,94	613348,40	6096632,10	613514,24
1395	3	Gr	3V	GTV-P87	Pabradė	6096271,10	613421,18	6096749,21	614187,79
327	3	Gr	3V	Šlaito g.	Pabradė	6096716,46	614066,46	6096972,88	613871,89
452	3	Gr	3V	GTV-P89	Pabradė	6096461,79	613981,29	6096819,21	613712,99
458	3	Gr	3V	GTV-P90	Pabradė	6096405,68	613928,55	6096781,19	613672,76
86	3	Gr	3V	GTV-P91	Pabradė	6096366,26	613845,22	6096437,00	613796,64
431	3	Gr	3V	GTV-P92	Pabradė	6096314,90	613772,92	6096648,10	613530,86
249	3	Gr	3V	GTV-P83	Pabradė	6096339,50	613606,13	6096543,35	613465,86
93	3	G	D2	GTV-P84	Pabradė	6096148,71	613517,02	6096218,53	613502,55
1200	4	Ž	D2	GTV-P85	Pabradė	6097007,70	613899,67	6096536,31	613000,11
40	3	Gr	3V	GTV-P86	Pabradė	6095889,51	613360,40	6095926,38	613376,97
94	3	Gr	3V	GTV-P87	Pabradė	6095915,49	613471,89	6095977,75	613401,14

71	3	Gr	3V	GTV-P88	Pabradė	6096051,45	613377,48	6096003,00	613429,77
94	3	Ž	3V	GTV-P89	Pabradė	6096093,13	613435,95	6096063,15	613502,90
96	3	Gr	3V	GTV-P90	Pabradė	6096207,55	613620,61	6096132,82	613680,15
98	4	Gr	2V	GTV-P91	Pabradė	6096175,64	613722,14	6096246,72	613676,28
93	4	Gr	2V	GTV-P92	Pabradė	6096288,41	613736,41	6096200,47	613746,29
186	3	Ž	D2	GTV-P93	Pabradė	6095932,86	612162,36	6095794,18	612256,39
342	4	Ž	D2	GTV-P94	Pabradė	6095857,73	612420,24	6095656,29	612341,95
167	3,5	Ž	D2	GTV-P95	Pabradė	6095758,67	612275,33	6095823,16	612428,76
206	3,5	A	D2	GTV-P96	Pabradė	6095814,25	612293,77	6095942,47	612394,73
130	4	Ž	D2	GTV-P97	Pabradė	6095853,52	612286,92	6095892,76	612409,71
558	6	Ž	D2	GTV-P98	Pabradė	6096090,63	612766,13	6096320,05	612267,33
142	3	Gr	3V	GTV-P100	Pabradė	6095674,45	612878,90	6095726,07	613009,21
92	3	Gr	3V	GTV-P101	Pabradė	6095761,57	613058,33	6095695,94	613012,46
305	3	Ž	D2	GTV-P102	Pabradė	6094956,36	612592,33	6095105,11	612858,70
214	4	Ž	D2	GTV-P103	Pabradė	6095379,53	612957,91	6095216,91	612955,87
60	3	Gr	3V	GTV-P104	Pabradė	6095262,38	613021,27	6095307,20	613061,46
614	3	Gr	3V	GTV-P105	Pabradė	6095264,05	613148,14	6095601,85	613361,62
215	3	Gr	3V	Vilniaus g.	Pabradė	6095514,88	613209,64	6095394,79	613362,40
397	9	A	D2	GTV-P107	Pabradė	6095487,16	613624,37	6095757,33	613900,74
120	3	Gr	3V	GTV-P108	Pabradė	6096129,30	613755,23	6096166,82	613868,71
262	4	Ž	D2	Bajorelių g.	Pabradė	6096343,57	613884,63	6096277,00	614096,02
227	3	Gr	3V	GTV-P109	Pabradė	6096280,32	613825,82	6096258,60	614026,23
169	3	Gr	3V	GTV-P110	Pabradė	6096247,44	613877,21	6096132,75	613995,64
196	3	Gr	3V	GTV-P111	Pabradė	6096331,32	613905,71	6096139,29	613930,54
182	3	Gr	3V	GTV-P112	Pabradė	6096461,80	613981,29	6096319,38	614087,52
104	3	Gr	3V	GTV-P113	Pabradė	6096464,53	613985,48	6096411,94	614072,08
156	3	Gr	3V	GTV-P114	Pabradė	6096632,68	614256,64	6096491,03	614281,93
131	3	Gr	3V	GTV-P115	Pabradė	6096661,72	614373,93	6096561,66	614418,68
49	3	Gr	3V	GTV-P116	Pabradė	6096605,17	614431,89	6096592,16	614384,18
87	3	Gr	3V	GTV-P117	Pabradė	6096620,10	614426,99	6096603,28	614510,72
47	3	Gr	3V	GTV-P118	Pabradė	6096603,72	614493,37	6096560,22	614503,49
160	3	Gr	D2	GTV-P119	Pabradė	6096625,48	614631,25	6096537,10	614573,80
46	3	Gr	3V	GTV-P120	Pabradė	6096649,59	614682,56	6096608,72	614704,74
106	4	Gr	2V	GTV-P121	Pabradė	6096799,37	614511,57	6096751,95	614452,90
43	3	Gr	3V	GTV-P122	Pabradė	6096747,37	614446,97	6096714,78	614475,43
44	3	Gr	3V	GTV-P123	Pabradė	6096868,31	614528,43	6096828,82	614547,19
101	3	Gr	3V	GTV-P124	Pabradė	6096616,60	614456,55	6096677,78	614523,43
474	4	Gr	3V	Lakštingalų g.	Pabradė	6096329,01	613151,21	6096632,10	613514,24
275	4	Gr	3V	GTV-P124-1	Pabradė	6096518,36	613389,00	6096719,28	613208,99
606	3	Gr	D2	Upės g.	Padubingė	6098468,43	605458,80	6098818,55	604985,28
462	4	Gr	D2	Naujoji g.	Pakapė	6115430,44	628428,31	6115315,13	628805,38
237	4	Ž	D2	Ežerėlio g.	Pakapė	6115476,00	628560,00	6115690,46	628469,17
557	6	Ž	D2	Bažnyčios g.	Pavoverė	6095004,73	618197,07	6094525,96	618106,43
272	3	Ž	D2	Mažoji g.	Pavoverė	6094621,53	618838,97	6094671,25	618572,42

327	7	Ž	D2	Aušros g.	Pavoverė	6094505,83	618819,10	6094827,49	618875,01
288	5,5	Ž	D2	Svajonės g.	Pavoverė	6094748,42	619054,14	6094464,92	619000,95
2103	5	ž	D2	Piorų g.	Pavoverė	6094275,00	619843,00	6094562,25	617781,88
828	5	Ž	D2	Smėlio g.	Prienai	6083036,02	614897,11	6083340,62	615243,62
765	4	Gr	D2	Sodų g.	Prienai	6083037,21	614896,06	6082515,41	615362,81
470	4	Ž	D2	Naujoji g.	Prienai	6083374,32	615281,69	6083401,13	615638,25
639	6	Ž	D2	Ragaučinos g.	Ragaučina	6114517,68	634255,29	6114141,09	634690,47
321	4	Gr	D2	Mažoji g.	Rakauskų g.	6121189,70	658095,39	6121461,46	658266,13
1464	4	Gr	D2	Ūkininkų g.	Reškutėnai	6125633,28	634579,26	6126320,25	634391,64
1166	8	A	5	Malūnų g.	Sariai	6104337,98	630212,73	6104942,25	629251,00
802	5	A	D2	Ateities g.	Sariai	6104755,19	629687,44	6104317,38	629861,19
507	4	Gr	D2	Beržų g.	Sariai	6104771,25	629891,50	6104597,69	630322,99
294	5	A	D2	Gėlių g.	Sariai	6104554,29	630034,69	6104317,08	629860,95
1289	6	Ž	D2	Ežero g.	Sariai	6104675,27	629876,70	6105457,13	629145,88
419	6	Ž	D2	Kalno g.	Sariai	6105000,00	629959,47	6104996,75	630283,25
133	5	A	D2	Miško g.	Sariai	6104815,88	629549,87	6104699,66	629485,00
313	8	A	D2	Paupio g.	Sariai	6104669,01	629890,26	6104430,83	629687,25
308	3	Gr	D2	Tylioji g.	Sariai	6104417,69	629544,94	6104635,49	629401,49
308	4	Gr	D2	GTV-SA2	Sariai	6104635,45	629861,56	6104389,22	629915,14
235	4	Gr	D2	GTV-SA3	Sariai	6104539,01	629779,09	6104690,34	629659,95
317	6	Ž	D2	GTV-SA4	Sariai	6104975,12	629588,74	6104910,59	629326,33
156	4	Ž	D2	Malūno g.	Sariai	6104779,00	629636,00	6104916,00	629710,50
377	8	Ž	D2	Ežero g.	Sariai	6104815,88	629549,87	6105153,75	629684,00
164	5	Ž	D2	GTV-SA7	Sariai	6105187,13	629641,50	6105264,24	629755,23
65	4	Gr	D2	GTV-SA8	Sariai	6105088,92	629848,94	6105151,07	629866,08
215	6	Ž	D2	GTV-SA9	Sariai	6104928,77	630473,96	6105072,29	630328,98
123	4	Gr	D2	GTV-SA10	Sariai	6104587,69	630156,14	6104539,97	630045,41
206	4	Gr	D2	GTV-SA11	Sariai	6104159,94	629998,17	6104298,89	629846,22
205	4	Gr	D2	Tylioji g.	Sariai	6104317,08	629860,95	6104456,75	629711,38
1641	10	A	D2	Švento g.	Sena Pašaminė	6121278,70	631445,70	6121231,25	629819,13
225	5	A	D2	Pumpurų g.	Sena Pašaminė	6121340,24	630601,19	6121116,75	630604,37
245	6	Ž	D2	Saulėlydžio g.	Sena Pašaminė	6121308,50	630425,13	6121064,00	630445,38
631	6	Ž	D2	Dvaro g.	Sena Pašaminė	6121064,00	630445,38	6121151,14	631041,29
422	6	Ž	D2	Artojų g.	Sena Pašaminė	6121321,76	631052,99	6120937,10	631151,71
302	6	Ž	D2	Šviesos g.	Sena Pašaminė	6121311,76	631225,79	6121085,76	631048,49
429	4	Gr	D2	Dvaro g.	Stanislavas	6119467,97	644738,88	6119493,30	644479,45
463	7	A	D2	Sodų g.	Stanislavas	6119605,63	644772,38	6119885,20	644404,62
500	5	A	D2	Dvaro g.	Stanislavas	6118985,09	644977,57	6119436,67	644780,99
956	4	A	D2	Vystučio g.	Stanislavas	6119272,94	645104,50	6119911,38	645012,75
187	4	A	D2	Sodų g.	Stanislavas	6119887,67	644692,52	6119733,36	644586,64
217	5	A	D2	Vystučio g.	Stanislavas	6119788,00	644883,81	6119887,67	644692,52
198	3	Ž	D2	Pakalnės g.	Statkuškė	6114025,75	627583,88	6113866,38	627699,75
448	3,5	Ž	D2	Sodų g.	Statkuškė	6113992,00	627439,13	6113633,00	627704,75
84	3,5	Ž	D2	Lakštingalų g.	Statkuškė	6113992,00	627439,13	6113941,95	627374,13

216	4	Ž	D2	Ramioji g.	Statkuškė	6113893,65	627412,86	6114025,75	627583,88
325	4	Ž	D2	Akacijų g.	Statkuškė	6113868,13	627488,88	6114079,10	627733,84
95	4	Ž	D2	Tylioji g.	Statkuškė	6113832,50	627548,00	6113773,13	627473,63
246	4	Ž	D2	Ažuolo g.	Statkuškė	6113866,38	627699,75	6113717,00	627505,25
106	4	Ž	D2	Upelio g.	Statkuškė	6113728,96	627629,30	6113662,63	627546,38
92	4	Ž	D2	Lelijų	Statkuškė	6113728,96	627629,30	6113785,38	627701,63
92	4	Ž	D2	Paupio g.	Statkuškė	6113676,43	627673,36	6113623,13	627603,63
164	4	Ž	D2	Tvenkinio g.	Statkuškė	6114002,25	627825,00	6113876,88	627725,25
173	4	Ž	D2	Kalno g.	Statkuškė	6113916,25	627659,87	6114035,30	627783,79
376	4	Ž	D2	Strazdų g.	Statkuškė	6114025,75	627583,88	6114170,03	627261,87
44	5	ž	D2	Miško g.	Statkuškė	6114112,79	627481,98	6114083,41	627449,52
77	5	ž	D2	Strazdų g.	Statkuškė	6114081,69	627546,45	6114031,19	627489,39
184	5	A	D2	Šilelio g.	Svirkos	6117517,63	654967,11	6117687,54	654971,26
1328	7	A	D2	Svirų g.	Svirkos	6117551,60	655523,09	6118777,84	655013,65
490	4	A	D2	Žilvyčių g.	Svirkos	6117692,88	655467,36	6117869,95	655164,37
509	5	Ž	D2	Lelijų g.	Svirkos	6118246,98	654874,30	6118339,09	655198,39
515	3	A	D2	Taikos g.	Svirkos	6118165,72	655275,06	6117861,50	655395,75
174	3	A/Ž	D2	Gelių g.	Svirkos	6118117,18	655293,92	6118050,59	655133,31
280	3	Gr	D2	Pievų g.	Svylyonys	6120818,76	662307,49	6120923,41	662431,34
445	4	Ž	D2	Kiškių g.	Šutai	6100641,84	631105,16	6100325,85	631259,22
915	6,8	A	D2	Kaltanėnų g.	Švenčionėliai	6116615,50	627252,00	6117474,75	627180,31
805	8,5	A	-	Žemutinė g.	Švenčionėliai	6116694,75	628052,75	6116615,50	627252,00
955	7,4	A	D1	Lauko g.	Švenčionėliai	6116694,75	628052,75	6115870,01	627601,97
269	7,3	A	D2	Aušros g.	Švenčionėliai	6115401,69	627713,69	6115307,20	627965,80
1062	5	Ž	D2	Ateities g.	Švenčionėliai	6116486,64	627409,36	6115938,87	628314,63
198	5	A	D2	Akacijų g.	Švenčionėliai	6115791,13	627590,81	6115744,97	627782,69
78	5	A	D2	Akmenų g.	Švenčionėliai	6115447,61	627642,39	6115434,25	627718,79
377	3,5	Ž	D2	Alyvų g.	Švenčionėliai	6115816,57	627804,14	6116116,52	628010,52
335	3	Ž	D2	Alyvų g.	Švenčionėliai	6115976,74	627927,74	6115824,78	628223,20
841	5	Ž	D2	Bažnyčios g.	Švenčionėliai	6115753,50	627252,75	6115501,36	628053,83
214	4	Ž	D2	Bažnyčios skg.	Švenčionėliai	6115824,63	627256,63	6115756,49	627457,51
117	4	Ž	D2	Baranavos g.	Švenčionėliai	6116778,79	626891,21	6116896,12	626890,02
253	5,7	A	D2	Beržų g.	Švenčionėliai	6115373,98	627800,03	6115211,77	627922,72
292	5	Ž	D2	Darbininkų g.	Švenčionėliai	6115926,03	627401,38	6116176,13	627552,06
1232	5	Ž	D2	Geležinkelio g.	Švenčionėliai	6114292,44	626762,04	6115426,25	626801,03
209	3,5	Ž	D2	Geležinkelio skg.	Švenčionėliai	6115777,44	627049,56	6115724,64	627251,11
385	3,5	Ž	D2	Geležinkelio skg	Švenčionėliai	6115755,98	627111,30	6115471,87	627232,93
534	5	A	D2	Klevų g.	Švenčionėliai	6115116,67	627581,79	6115640,07	627680,89
548	9,4	A	D1	Kaltanėnų g.	Švenčionėliai	6116070,50	627191,48	6116615,50	627252,00
521	4	Ž	D2	Kalno g.	Švenčionėliai	6116268,47	627335,53	6116768,85	627436,28
246	6,4	A	D2	Kosmonautų g.	Švenčionėliai	6116234,80	627797,20	6116418,18	627943,23
1702	4	Ž	D2	Kranto g.	Švenčionėliai	6114637,34	626793,15	6116151,57	626887,43
1751	5,6	A	D2	Kaštonų g.	Švenčionėliai	6115123,63	627880,00	6116672,38	628674,24
1582	6	Ž	D2	Liepų g.	Švenčionėliai	6114357,09	627409,70	6115816,57	627804,14

234	4	Ž	D2	Liepų g.	Švenčionėliai	6115058,76	627646,67	6114899,97	627576,01
35	05.Lie	A	D2	Liepų skg.	Švenčionėliai	6115339,16	627887,16	6115371,23	627900,23
156	6	A	D2	Lauko skg.	Švenčionėliai	6115914,37	627721,63	6116042,41	627810,04
603	6	Ž	D2	Malūno g.	Švenčionėliai	6116747,44	627281,56	6116147,78	627284,21
1528	5	A	D2	Mėzionėlių g.	Švenčionėliai	6115870,01	627601,97	6114357,09	627409,70
632	6	Ž	D2	Miško g.	Švenčionėliai	6114964,60	627365,60	6114397,27	627241,81
748	5	A	D2	Mokyklos g.	Švenčionėliai	6115901,39	627490,25	6115290,14	627526,38
120	10	A	-	Priestočio g.	Švenčionėliai	6116070,50	627191,48	6116090,23	627309,72
910	4,6	A	D2	Pašto g.	Švenčionėliai	6115962,56	627265,56	6115720,00	628142,19
1416	7	A	D2	Pušų g.	Švenčionėliai	6117264,84	628601,15	6117324,81	627286,00
718	3	Ž	D2	Pušų g.	Švenčionėliai	6117489,26	627832,30	6117392,67	627504,54
1412	7,2	A	-	Partizanų g.	Švenčionėliai	6116070,50	627191,48	6114761,63	627123,38
307	7	A	-	Partizanų g.	Švenčionėliai	6114824,42	627185,58	6114608,00	626971,00
803	5	Ž	D2	Paupio g.	Švenčionėliai	6116150,91	626887,32	6116813,39	626741,07
639	5	Ž	D2	Ryto g.	Švenčionėliai	6116476,57	627769,43	6115894,96	627512,77
627	5	Ž	D2	Sodų g.	Švenčionėliai	6116767,41	626942,36	6116151,57	626887,43
566	4	Ž	D2	Stoties g.	Švenčionėliai	6116100,50	627313,25	6115856,63	627822,88
757	6	6	-	Slėnio g.	Švenčionėliai	6114709,25	627064,38	6114292,44	626762,04
1130	6	Ž	D2	Švenčionių g.	Švenčionėliai	6117126,00	627690,13	6116090,25	627310,00
745	3	Ž	D2	Šaltinių g.	Švenčionėliai	6116796,39	626809,85	6117479,75	626871,75
784	6	Ž	D2	Turgaus g.	Švenčionėliai	6116287,18	627216,90	6115976,74	627927,74
212	4	Ž	D2	Vyšnių g.	Švenčionėliai	6115953,38	627650,88	6116157,16	627595,84
1751	5	Ž	D2	Vilniaus g.	Švenčionėliai	6116090,25	627310,00	6114356,17	627244,38
724	7	A	D1	Žilvičių g.	Švenčionėliai	6116608,60	627533,79	6116334,38	628198,75
536	6	Ž	D2	Žalioji g.	Švenčionėliai	6115038,15	627106,11	6114885,56	627619,56
134	3,5	Ž	D2	Eglių skg.	Švenčionėliai	6115489,45	627919,45	6115608,27	627974,02
70	5	Ž	D2	Obelių skg.	Švenčionėliai	6115622,25	628101,79	6115653,29	628039,29
351	6	A	D2	Žeimenos g.	Švenčionėliai	6116764,13	627602,75	6116733,75	627259,63
1106	7	A	D2	Žeimenos g.	Švenčionėliai	6116652,65	627254,45	6116880,24	626225,33
503	4,5	Ž	D2	GTV-ŠVL1	Švenčionėliai	6116728,10	627071,14	6117059,62	626879,38
127	3	Ž	D2	GTV-ŠVL2	Švenčionėliai	6116787,50	626851,13	6116914,00	626852,75
215	3	Ž	D2	GTV-ŠVL3	Švenčionėliai	6116874,06	626674,14	6117080,50	626634,88
94	4	Gr	2V	Šaltinių g.	Švenčionėliai	6117059,62	626879,38	6117110,97	626945,67
138	4	Gr	2V	GTV-ŠVL4	Švenčionėliai	6117113,01	626881,62	6117168,13	626792,13
926	4	Gr	2V	GTV-ŠVL5	Švenčionėliai	6116998,88	627090,38	6117695,75	626709,25
108	3	Gr	D2	GTV-ŠVL6	Švenčionėliai	6116719,36	627138,24	6116826,00	627143,00
670	3	D	D2	GTV-ŠVL7	Švenčionėliai	6116742,88	627271,61	6117351,65	627539,45
221	3	G	D2	GTV-ŠVL8	Švenčionėliai	6117115,20	627436,94	6117237,58	627613,75
315	4	Gr	2V	GTV-ŠVL9	Švenčionėliai	6117037,74	627416,50	6117292,13	627271,81
145	2	Gr	2V	GTV-ŠVL10	Švenčionėliai	6117108,50	627415,00	6117244,63	627403,13
806	8	A	1V	GTV-ŠVL11	Švenčionėliai	6117373,03	627442,27	6117633,91	627260,42
99	4	Gr	2V	GTV-ŠVL12	Švenčionėliai	6117304,58	627570,23	6117335,58	627660,91
134	4	Gr	2V	GTV-ŠVL13	Švenčionėliai	6117302,64	627761,22	6117317,94	627630,44
96	4	Gr	2V	GTV-ŠVL14	Švenčionėliai	6117139,25	627295,38	6117063,99	627248,58



399	4	Gr	2V	Švenčionių g.	Švenčionėliai	6116815,41	627308,39	6116813,56	627627,50
92	3	Gr	D2	GTV-ŠVL15	Švenčionėliai	6116827,77	627578,85	6116906,00	627551,00
86	4	Gr	2V	GTV-ŠVL16	Švenčionėliai	6116884,41	627492,44	6116970,13	627496,38
256	4	A	D2	Švenčionių g.	Švenčionėliai	6116861,88	627662,63	6116672,54	627780,50
118	4	A	D2	GTV-ŠVL17	Švenčionėliai	6116656,75	627659,63	6116769,25	627694,75
127	3	A	D2	GTV-ŠVL18	Švenčionėliai	6116703,95	627674,36	6116783,76	627770,43
157	4	Gr	D2	GTV-ŠVL19	Švenčionėliai	6116802,50	627766,13	6116781,72	627919,65
542	6	Ž	1V	GTV-ŠVL20	Švenčionėliai	6117436,34	628371,86	6117755,97	628066,62
147	4	Gr	2V	GTV-ŠVL21	Švenčionėliai	6117755,97	628066,62	6117797,92	627938,13
188	4	Gr	2V	GTV-ŠVL22	Švenčionėliai	6117488,74	628204,95	6117302,31	628184,14
241	3	Gr	D2	GTV-ŠVL23	Švenčionėliai	6116522,53	626943,25	6116384,50	627024,00
71	3	A	D2	GTV-ŠVL24	Švenčionėliai	6116368,15	626949,01	6116380,13	626878,88
220	3	Gr	D2	GTV-ŠVL25	Švenčionėliai	6116554,24	626936,88	6116546,58	626718,19
75	3	Gr	D2	GTV-ŠVL26	Švenčionėliai	6115421,36	626835,42	6115473,00	626880,88
49	3	Gr	3V	GTV-ŠVL27	Švenčionėliai	6115037,74	626672,32	6115030,50	626720,75
51	3	Gr	3V	GTV-ŠVL28	Švenčionėliai	6114974,12	626837,83	6114990,13	626790,38
47	3	Gr	D2	GTV-ŠVL29	Švenčionėliai	6114352,37	626760,75	6114367,92	626716,61
168	4	Gr	2V	GTV-ŠVL30	Švenčionėliai	6114292,44	626762,04	6114142,22	626696,64
408	3	Gr	2V	GTV-ŠVL31	Švenčionėliai	6114279,28	626825,50	6114396,31	627130,02
356	4	Gr	2V	GTV-ŠVL32	Švenčionėliai	6114281,91	627007,89	6114623,91	626981,65
308	7	A	D2	GTV-ŠVL33	Švenčionėliai	6114279,99	627000,94	6114170,03	627261,87
319	4	Gr	2V	GTV-ŠVL34	Švenčionėliai	6114319,32	627102,99	6114357,09	627409,70
629	4	Gr	2V	GTV-ŠVL35	Švenčionėliai	6114350,54	627455,17	6113976,45	627902,17
108	4	Gr	2V	GTV-ŠVL36	Švenčionėliai	6114388,42	627291,25	6114363,25	627394,63
65	4	Ž	D2	GTV-ŠVL37	Švenčionėliai	6114455,81	627534,28	6114432,97	627595,19
65	4	Ž	D2	GTV-ŠVL38	Švenčionėliai	6114705,11	627581,89	6114688,50	627644,63
306	4	Ž	D2	Taikos a.	Švenčionėliai	6114784,37	627597,63	6114942,00	627630,09
232	4	Ž	D2	GTV-ŠVL39	Švenčionėliai	6114805,08	627141,27	6114882,50	626952,13
164	4	Ž	D2	GTV-ŠVL40	Švenčionėliai	6115038,15	627106,11	6115023,88	626980,50
94	4	Ž	D2	GTV-ŠVL41	Švenčionėliai	6115158,51	627082,82	6115213,00	627008,75
122	4	Ž	D2	GTV-ŠVL42	Švenčionėliai	6115274,39	627069,27	6115236,25	626981,50
75	4	Ž	D2	GTV-ŠVL43	Švenčionėliai	6115296,74	627066,80	6115307,88	626994,63
57	4	Ž	D2	GTV-ŠVL44	Švenčionėliai	6115320,44	627064,17	6115328,75	627008,25
164	4	Ž	D2	GTV-ŠVL45	Švenčionėliai	6115306,03	627384,36	6115323,97	627221,37
74	3	Gr	D2	GTV-ŠVL46	Švenčionėliai	6115464,01	627232,31	6115467,50	627158,13
53	3	Gr	D2	GTV-ŠVL47	Švenčionėliai	6115405,12	627227,66	6115390,78	627278,36
108	3	Gr	D2	GTV-ŠVL48	Švenčionėliai	6115727,21	627237,62	6115662,25	627181,38
55	3	Gr	D2	GTV-ŠVL49	Švenčionėliai	6115753,50	627252,75	6115766,75	627199,38
154	4	Gr	D2	GTV-ŠVL50	Švenčionėliai	6115962,56	627265,56	6115950,50	627116,63
120	4	Gr	D2	GTV-ŠVL51	Švenčionėliai	6116075,81	627219,29	6115963,13	627252,38
133	4	Gr	D2	GTV-ŠVL52	Švenčionėliai	6116372,06	627426,65	6116286,88	627517,88
105	4	Gr	D2	GTV-ŠVL53	Švenčionėliai	6116364,72	627602,76	6116454,00	627658,00
96	4	Gr	D2	GTV-ŠVL54	Švenčionėliai	6116394,11	627564,26	6116482,38	627590,13
104	4	Gr	D2	GTV-ŠVL55	Švenčionėliai	6116247,22	627773,74	6116152,00	627732,63

60	6	A	D2	GTV-ŠVL56	Švenčionėliai	6116047,53	627802,50	6116094,25	627840,75
130	4	Gr	2V	GTV-ŠVL57	Švenčionėliai	6116149,18	627944,03	6116265,50	627983,25
242	4	Gr	D2	GTV-ŠVL58	Švenčionėliai	6116373,81	628064,81	6116235,74	628148,23
848	6	Ž	1V	GTV-ŠVL59	Švenčionėliai	6116003,36	628363,44	6116699,13	628368,25
212	4	Gr	2V	GTV-ŠVL60	Švenčionėliai	6116124,63	627994,00	6116207,96	628156,15
150	3	Gr	2V	GTV-ŠVL61	Švenčionėliai	6116362,86	628106,73	6116484,00	628192,50
86	3	Gr	2V	GTV-ŠVL62	Švenčionėliai	6116534,34	628010,91	6116477,31	628062,50
217	4	A	2V	Vilties g.	Švenčionėliai	6116469,98	628306,16	6116381,46	628504,23
83	3	Gr	3V	GTV-ŠVL63	Švenčionėliai	6116408,34	628446,88	6116479,28	628488,61
63	3	A	D2	Vilties g.	Švenčionėliai	6116399,17	628464,95	6116345,38	628497,88
66	4	Gr	D2	GTV-ŠVL64	Švenčionėliai	6116699,79	628120,51	6116633,75	628126,75
642	4	Gr	2V	GTV-ŠVL65	Švenčionėliai	6116177,75	628179,88	6116256,90	628782,38
449	4	Gr	2V	GTV-ŠVL66	Švenčionėliai	6116256,90	628782,38	6116664,22	628942,24
251	4	A	D2	Kosmonautų g.	Švenčionėliai	6116330,27	627855,74	6116312,93	627754,90
148	4	Gr	D2	GTV-ŠVL67	Švenčionėliai	6116065,41	628101,79	6115933,93	628034,05
51	4	A	D2	GTV-ŠVL68	Švenčionėliai	6115943,97	628009,11	6115895,28	627995,60
60	4	Gr	D2	GTV-ŠVL69	Švenčionėliai	6115772,17	627968,35	6115830,50	627983,75
129	4	A	D2	Klevų g.	Švenčionėliai	6115640,07	627680,89	6115756,98	627733,10
175	4	A	D2	Liepų g.	Švenčionėliai	6115165,88	627508,56	6115058,76	627646,67
235	4	Gr	D2	GTV-ŠVL70	Švenčionėliai	6115201,75	627671,50	6115055,86	627856,36
138	4	Gr	D2	GTV-ŠVL71	Švenčionėliai	6115143,75	627744,63	6115123,63	627880,00
128	4	Gr	D2	GTV-ŠVL72	Švenčionėliai	6115050,99	627656,01	6115150,31	627736,25
107	4	Gr	D2	GTV-ŠVL73	Švenčionėliai	6115045,86	627494,75	6115095,50	627402,63
70	4	Gr	D2	GTV-ŠVL74	Švenčionėliai	6115264,82	627683,28	6115279,40	627615,00
79	4	Gr	D2	GTV-ŠVL75	Švenčionėliai	6115413,00	627541,33	6115374,78	627489,48
43	4	Gr	D2	GTV-ŠVL76	Švenčionėliai	6116624,94	627350,77	6116581,50	627351,25
829	7,7	A	B2	Kunos g.	Švenčionys	6112486,05	637110,52	6113307,38	637187,64
3134	7	A	C2	Lentupio g.	Švenčionys	6113094,50	637681,00	6111775,50	640461,51
281	8	A	C2	Vidžių g.	Švenčionys	6113217,58	638215,18	6113473,98	638330,46
1692	10	A	B2	Vilniaus g.	Švenčionys	6113134,42	637785,43	6111948,66	636594,46
529	5	Ž	D2	Aušros g.	Švenčionys	6111753,85	637920,85	6111332,49	637931,24
217	7	A	D2	Bažnyčios g.	Švenčionys	6113204,88	637637,12	6113355,75	637760,63
112	6	Ž	D2	Beržų g.	Švenčionys	6111976,25	637794,75	6111871,01	637832,68
441	10	A	D1	Gedimino g.	Švenčionys	6113134,42	637785,43	6112849,50	638108,25
757	7	A	D2	Kelininkų g.	Švenčionys	6112366,00	638394,50	6113074,51	638607,51
118	10,5	A	D2	Laisvės aikštė	Švenčionys	6113113,86	637712,77	6113204,88	637637,12
420	5,4	A	D2	Lauko g.	Švenčionys	6111768,81	637976,74	6111606,07	637596,09
437	4	Ž	D2	Liepų g.	Švenčionys	6113096,27	638397,78	6113108,05	638751,39
608	7	A	D2	Mažoji g.	Švenčionys	6112603,03	637491,29	6113041,47	637891,47
1337	5	A	D2	Miško g.	Švenčionys	6113214,00	638195,50	6112811,56	639441,71
210	4	Ž	D2	Miško skg.	Švenčionys	6113248,35	638716,35	6113044,12	638760,88
490	8	A	D2	Mokyklos g.	Švenčionys	6113204,88	637637,12	6113486,50	637261,94
180	3	Gr	D2	Naujojo Pasaulio aklg.	Švenčionys	6112731,59	636631,59	6112596,38	636512,13
329	5,9	A	D2	Naujoji g.	Švenčionys	6113207,81	638204,16	6112935,35	638022,23

1304	6	A	D2	Pakalnės g.	Švenčionys	6112325,95	637699,95	6111505,75	638344,38
929	5	Ž	D2	Partizanų g.	Švenčionys	6112160,05	637411,19	6112828,78	638015,27
238	6,4	A	D2	Ramioji g.	Švenčionys	6112734,58	637672,01	6112581,85	637854,17
1486	4	Ž	D2	Saulėtekio g.	Švenčionys	6112561,83	637842,83	6112224,10	637846,19
222	7	A	D1	A. Rymo g.	Švenčionys	6112999,16	637591,90	6112834,55	637740,99
255	5	Ž	D2	Siauroji g.	Švenčionys	6112302,62	637713,38	6112050,94	637681,56
573	7	A	D2	Sodų g.	Švenčionys	6112901,92	637911,75	6112481,97	637533,40
357	5	Ž	D2	Statybininkų g.	Švenčionys	6112007,75	637873,75	6111865,75	637547,25
484	6,6	A	D2	Stoties g.	Švenčionys	6112601,70	637222,80	6112160,05	637411,19
236	4	Ž	D2	Šlaito g.	Švenčionys	6112662,45	636730,51	6112875,57	636769,43
499	10	A	C2	Švenčionėlių g.	Švenčionys	6112999,16	637591,90	6113287,38	637188,62
621	6,3	A	D2	Taikos g.	Švenčionys	6113186,44	637369,44	6112984,28	637160,02
449	3	Gr	D2	Trakų g.	Švenčionys	6111960,09	639727,06	6111595,95	639570,54
186	7	A	D1	Turgaus g.	Švenčionys	6113134,43	637448,43	6113264,83	637581,22
1564	5	A	C2	Užupio g.	Švenčionys	6113264,50	637188,63	6112553,55	637100,64
729	4	Ž	D2	Sparnų g.	Švenčionys	6112955,16	638566,70	6112771,75	639120,63
653	4	Ž	D2	Saulės g.	Švenčionys	6112900,39	639155,26	6112319,13	639130,57
531	3	Ž	D2	Miško skg.	Švenčionys	6113393,80	639145,27	6112900,39	639155,26
210	6	Ž	2V	GTV-ŠV1	Švenčionys	6113853,53	639811,78	6114051,59	639750,15
123	8	Ž	2V	GTV-ŠV2	Švenčionys	6113799,53	639743,97	6113914,25	639716,50
647	3	Ž	2V	GTV-ŠV3	Švenčionys	6113799,53	639743,97	6113652,61	639560,13
51	3	Gr	2V	GTV-ŠV4	Švenčionys	6113554,88	639600,00	6113578,73	639644,55
474	4	Gr	2V	GTV-ŠV5	Švenčionys	6112815,29	639408,89	6113013,15	639228,74
95	3	Gr	3V	GTV-ŠV6	Švenčionys	6113378,44	639081,51	6113284,26	639091,74
352	4	Gr	2V	GTV-ŠV7	Švenčionys	6113351,35	638902,93	6113108,05	638751,39
133	4	Ž	2V	GTV-ŠV8	Švenčionys	6113192,51	638489,46	6113070,50	638493,06
145	5	Ž	2V	GTV-ŠV9	Švenčionys	6113070,50	638493,06	6112955,16	638566,70
86	4	Gr	2V	GTV-ŠV10	Švenčionys	6112926,76	638719,27	6112973,38	638769,25
212	4	Gr	2V	GTV-ŠV11	Švenčionys	6112796,00	638766,50	6112826,11	638586,11
439	4	Gr	2V	GTV-ŠV12	Švenčionys	6112555,07	638636,18	6112707,92	638960,41
171	4	Gr	2V	GTV-ŠV13	Švenčionys	6112693,10	639002,41	6112567,50	639115,50
72	4	Gr	2V	GTV-ŠV14	Švenčionys	6112828,18	639339,76	6112766,00	639356,50
502	4	Gr	2V	GTV-ŠV15	Švenčionys	6112813,26	639421,43	6112474,27	639200,65
271	4	Gr	2V	GTV-ŠV16	Švenčionys	6112782,43	639431,17	6112585,13	639583,00
212	4	Gr	2V	GTV-ŠV17	Švenčionys	6112232,29	639304,82	6112351,63	639474,50
56	3	Gr	2V	GTV-ŠV18	Švenčionys	6112370,30	639009,65	6112418,75	639037,63
488	3	Gr	2V	Paparčių g.	Švenčionys	6111994,10	639618,94	6111748,69	639205,75
91	3	Gr	2V	GTV-ŠV20	Švenčionys	6111828,38	639350,13	6111886,25	639381,75
74	3	Gr	2V	GTV-ŠV21	Švenčionys	6111828,38	639350,13	6111762,06	639381,69
65	3	Gr	2V	GTV-ŠV22	Švenčionys	6111829,72	639489,64	6111888,70	639461,90
67	3	Gr	2V	GTV-ŠV23	Švenčionys	6111930,35	639540,06	6111869,20	639566,87
206	3	Gr	2V	Eglių g.	Švenčionys	6111762,06	639381,69	6111610,38	639243,25
1021	4	Gr	2V	GTV-ŠV25	Švenčionys	6111503,42	639384,59	6112238,63	639294,63
244	4	Gr	2V	Kalno g.	Švenčionys	6111595,95	639570,54	6111688,13	639517,38

127	4	Gr	2V	GTV-ŠV27	Švenčionys	6111836,65	640321,51	6111806,74	640437,16
125	4,5	A	D2	GTV-ŠV28	Švenčionys	6112436,11	638845,05	6112321,25	638795,75
641	4	2V	D2	GTV-ŠV29	Švenčionys	6112365,59	639020,77	6112323,50	638484,98
151	5,2	A	D2	GTV-ŠV30	Švenčionys	6112366,00	638394,50	6112298,50	638529,25
67	4	Gr	D2	GTV-ŠV31	Švenčionys	6112177,00	638281,50	6112180,27	638348,21
1170	3	Ž	D2	GTV-ŠV32	Švenčionys	6112366,00	638394,50	6112215,32	638390,99
429	3	Ž	D2	GTV-ŠV33	Švenčionys	6112264,92	638035,15	6112035,20	638332,77
517	4	Gr	2V	GTV-ŠV34	Švenčionys	6112366,00	638394,50	6112279,25	637929,13
113	6	Ž	D2	GTV-ŠV35	Švenčionys	6112631,41	637571,59	6112526,87	637615,01
2429	8	A	-	Strunaičio g.	Švenčionys	6112806,38	637413,14	6110521,53	638227,82
138	3	Gr	2V	GTV-ŠV36	Švenčionys	6112603,03	637491,29	6112530,25	637426,25
91	3	Gr	D2	GTV-ŠV37	Švenčionys	6112530,25	637426,25	6112468,75	637368,88
777	3	Ž	D2	GTV-ŠV38	Švenčionys	6112486,05	637110,52	6111865,75	637547,25
241	6	Ž	D2	GTV-ŠV39	Švenčionys	6111868,28	637552,23	6112056,20	637419,53
124	3	Ž	D2	GTV-ŠV40	Švenčionys	6111946,25	637512,25	6112006,50	637620,13
1890	4	Gr	2V	GTV-ŠV41	Švenčionys	6111865,42	637547,25	6110192,66	638331,00
144	3	Gr	2V	GTV-ŠV42	Švenčionys	6111651,78	637673,98	6111520,75	637723,25
91	4	Gr	2V	GTV-ŠV43	Švenčionys	6111424,22	637648,01	6111464,49	637729,65
241	4	Ž	D2	GTV-ŠV44	Švenčionys	6111332,49	637931,24	6111221,79	637720,46
228	3	Ž	D2	GTV-ŠV45	Švenčionys	6111015,35	638036,59	6110927,23	637827,33
183	4	Gr	2V	GTV-ŠV46	Švenčionys	6111119,82	638002,08	6111154,38	638180,38
147	3	Ž	D2	GTV-ŠV47	Švenčionys	6111362,64	638010,01	6111376,01	638155,30
57	3	Gr	2V	GTV-ŠV48	Švenčionys	6111394,25	638059,50	6111415,31	638112,44
154	3	Gr	2V	GTV-ŠV49	Švenčionys	6111387,51	638139,01	6111349,97	638282,43
402	9	A	C2	Adučiškio g.	Švenčionys	6113198,51	638108,21	6113401,00	637897,00
448	4	Ž	D2	GTV-ŠV50	Švenčionys	6113402,73	637454,15	6113570,00	637832,21
98	4	Gr	2V	GTV-ŠV51	Švenčionys	6113401,92	637453,94	6113319,68	637409,28
164	7	Gr	2V	GTV-ŠV52	Švenčionys	6113455,12	637338,22	6113533,53	637481,76
195	4	Gr	2V	GTV-ŠV53	Švenčionys	6113307,38	637187,64	6113486,50	637261,94
179	3	Gr	2V	GTV-ŠV54	Švenčionys	6113198,20	637642,67	6113073,09	637514,60
63	3	Gr	2V	GTV-ŠV55	Švenčionys	6112711,26	637121,93	6112694,00	637182,88
369	3	G	D2	GTV-ŠV56	Švenčionys	6112143,33	636791,98	6111859,78	636842,97
330	3,5	Z	D2	GTV-ŠV57	Švenčionys	6112541,25	636717,50	6112399,30	636893,50
536	3,4	A	D2	Varnėnų g.	Švenčionys	6112342,25	636976,62	6112670,67	636577,06
387	3,5	Ž	D2	Vyšnių g.	Švenčionys	6112422,38	636857,75	6112294,01	636579,36
385	3,5	Ž	D2	GTV-ŠV60	Švenčionys	6112358,63	636810,25	6112596,38	636512,13
170	3,2	Ž	D2	GTV-ŠV61	Švenčionys	6112391,46	636758,84	6112268,30	636641,45
477	3	Ž	D2	Jazminų g.	Švenčionys	6112330,75	636699,13	6112042,43	636426,11
209	3	Ž	D2	GTV-ŠV63	Švenčionys	6112126,31	636443,01	6112161,74	636593,63
343	3,4	A	D2	Pušyno g.	Švenčionys	6112048,25	636695,50	6112294,13	636459,13
93	3	Ž	D2	GTV-ŠV65	Švenčionys	6112284,15	636570,59	6112340,38	636497,25
98	3	Ž	D2	GTV-ŠV66	Švenčionys	6112338,52	636618,84	6112393,75	636540,25
101	3	Ž	D2	GTV-ŠV67	Švenčionys	6112363,64	636651,64	6112429,13	636575,25
130	3	Gr	D2	GTV-ŠV68	Švenčionys	6112393,75	636540,25	6112294,13	636459,13

159	3	Ž	D2	GTV-ŠV69	Švenčionys	6112126,31	636443,01	6112140,25	636328,25
108	3	Ž	D2	GTV-ŠV70	Švenčionys	6112072,25	636409,75	6112140,25	636328,25
193	5	Ž	D2	GTV-ŠV71	Švenčionys	6111948,66	636594,46	6112042,43	636426,11
56	3	Gr	D2	GTV-ŠV72	Švenčionys	6112989,21	638062,06	6112967,00	638112,50
76	3	Gr	D2	GTV-ŠV73	Švenčionys	6113291,75	637626,13	6113233,42	637671,47
74	3	Gr	D2	GTV-ŠV74	Švenčionys	6113266,75	637711,12	6113328,25	637669,13
105	3	Gr	D2	GTV-ŠV75	Švenčionys	6113310,24	637831,76	6113280,05	637731,44
61	3	Gr	D2	GTV-ŠV76	Švenčionys	6113257,75	637473,50	6113212,98	637515,33
431	8	Gr	D2	GTV-ŠV77	Švenčionys	6112319,13	639130,57	6111928,13	638956,62
242	4	Gr	D2	GTV-ŠV78	Švenčionys	6112208,20	639088,46	6112175,69	639082,44
49	4	Gr	D2	GTV-ŠV79	Švenčionys	6112185,13	639123,31	6112164,50	639167,63
558	4	Ž	D2	Pievų g.	Švenčionys	6111698,38	639234,13	6111942,90	639730,36
211	4	Gr	2V	Tujų g.	Švenčionys	6111595,95	639570,54	6111503,42	639384,59
272	4	Gr	2V	Pamiškio g.	Švenčionys	6111595,95	639570,54	6111443,54	639398,57
176	9	A	D2	Taikos g.	Švenčionys	6112887,00	637486,00	6113008,95	637358,49
92	3	Ž	D2	Diemedžio g.	Švenčionys	6112185,54	636485,52	6112239,28	636410,80
873	6	A	D2	Miško g.	Šventa	6119280,29	639892,04	6119616,96	640056,13
495	4	A	D2	Lauko g.	Šventa	6119616,96	640056,13	6119842,63	640155,88
895	6	A	D2	Dvaro g.	Šventa	6119888,50	640417,00	6119280,29	639892,04
275	4	Ž	D2	Pušų g.	Trūdai	6114193,75	629146,75	6114413,32	629000,99
345	6	A	D2	Pušų g.	Trūdai	6114155,00	629064,50	6114347,00	629347,00
232	4	Ž	D2	Varakalių g.	Trūdai	6114519,06	629215,29	6114654,70	629402,81
175	4	Ž	D2	Alytaus g.	Trūdai	6114627,42	629131,64	6114726,79	629275,18
290	8	A	D2	Naujoji g.	Vidutinė	6099647,50	637690,88	6099614,81	637979,40
577	4	A	D2	Klubo g.	Vidutinė	6099959,50	637622,29	6099623,25	637906,88
281	4	A	D2	Bokšto g.	Vidutinė	6099627,47	637870,61	6099898,36	637821,95
935	4	Gr	D2	Karklinės g.	Vidutinė	6099614,81	637979,40	6100512,38	638043,56
518	5	Ž	D2	Trumpoji g.	Zalavas	6094638,97	626495,25	6094631,94	626973,97
957	5	ž	D2	Švenčionių g.	Zalavas	6095160,07	626741,91	6094992,26	623688,60

## Esamos aikštelės:

Ilgis, m	Kodas	Pavadinimas	Plotas, kv. m	Centro koordinatė X	Centro koordinatė Y
253	ASTA1	Laisvės a.	2026	6113170,07	637678,43
188	ASTA2	Vilniaus g.	1184	6113065,67	637781,40
122	ASTA3	Mažoji g.	878	6112961,27	637854,53
210	ASTA4	Vidžių g.	2759	6113320,77	638221,84
161	ASTA5	Vidžių g.	1062	6113263,08	638246,24
91	ASTA6	Kunos g.	479	6112887,01	637306,55
191	ASTA7	Lentupio g.	1326	6112526,99	638623,38
145	ASTA8	Lentupio g.	1273	6112397,90	638994,31
115	ASTA9	Vilniaus g.	440	6112902,11	637487,88
122	ASTA10	A. Rymo g.	725	6112908,36	637687,44
290	ASTA11	Partizanų g.	2933	6115920,41	627080,78

207	ASTA12	Stoties g.	1492	6116134,86	627377,69
95	ASTA13	Lauko g.	472	6116271,64	627973,41
96	ASTA14	Lauko g.	572	6116564,41	628162,47
176	ASTA15	Žemutinės g.	1665	6116547,87	627956,76
68	ASTA16	Liepų g.	268	6115423,76	627775,41
65	ASTA17	Labanoro reg. prk.	176	6115982,37	622017,78
48	ASTA18	Labanoro reg. prk.	139	6116086,32	617269,27
52	ASTA19	Labanoro reg. prk.	147	6109004,15	624300,86
49	ASTA20	Labanoro reg. prk.	122	6127446,97	620917,23
138	ASTA21	Labanoro reg. prk.	675	6126863,35	615843,37
81	ASTA22	Labanoro reg. prk.	336	6127134,19	613785,29
54	ASTA23	Labanoro reg. prk.	140	6127426,85	612621,54
55	ASTA24	Labanoro reg. prk.	172	6113589,02	610186,57
133	ASTA26	Labanoro reg. prk.	656	6115915,21	617353,04

Esami tiltai:

Nr.	Pavadinimas
0	Linkonys
1	Subatiškė
2	Pievos
3	Pravieniškės-VKS stotis
4	Svilionys-Piršteliškė 6+45
5	Mociškė
6	Antanai
7	Medinos
8	Zatiškė-Maleikėnai
9	Karkažiškė-Juškai
10	Karkažiškės-Burblikškės
11	Rudžionys-Vėjinė
12	Rudžionys-Pilypai
13	Daraičiai-Juodiškis
14	Pašaminė-Rudžionys
15	Skirelėnai
16	Zalavas-Vincentavas
17	Zalavas-Ramutiškė
18	Jenerališkė-Ramutiškė
19	Laukiai-Antasarė
20	Melnykai-S.Strūnaitis
21	Čičeliai-Akvieriškė
22	Akvieriškė-Skritutiškė
23	Kirkučiai-plentas į Švenčionis
24	Purvėnai-plentas į Švenčionis
25	Kusliškė-N. Strūnaitis

26	Kasčiukai-N. Strūnaitis
27	N Strūnaitis-siurbline
28	Tiltas per Svylos upę Stajetiškio k.
29	Kuklių kaimo tiltas per Kiaunos upę
30	Buivydyų kaimo tiltas
31	Pagilutės kaimo tiltas per Kiaunos upę
32	Liedelės kaimo tiltas
33	Pėsčiųjų tiltas per Žeimenio ežerą Ožkinių kaime
34	Pėsčiųjų tiltas per Žeimenos upės Kaltanėnų mstl.
35	Tiltas per Žeimenos Liūlinės k.
36	Tiltelis per Sirvetos upelį
37	Tiltas į Belio ežerą
38	Tiltas per Žeimenos upę
39	Pėsčiųjų tiltas per Žeimenos upę
40	Karkaziškės tv. užtvankos ant Skirdos upės
41	Tiltas per Meros upę Meironių k.
42	Pakabintamas tiltas per Žeimenos upę
43	Tiltas per Dubingėlę (prie kartono fabriko)
44	Tiltas pr Dubingėlę Bajorėlių g.
45	Tiltas per Žeimenos upę Upės g.
46	Buivydyžių tiltas

## Dviračių takai:

Numeris	Ilgis, m
DVR1	2342
DVR2	46075
DVR3	15270
DVR4	10431
DVR5	15148
DVR6	34667
DVR7	30426
DVR8	9787
DVR9	21577
DVR10	25215
DVR11	22872
DVR12	21417
DVR13	9747
DVR14	10220
DVR15	34150
DVR16	10550
DVR17	15190

## Esamos pralaidos:

PLOTIS	Nr.
--------	-----

6	PR1
6	PR2
6	PR3
8	PR4
6	PR5
8	PR6
6	PR7
6	PR8
6	PR9
6	PR10
6	PR11
6	PR12
0	PR13
6	PR14
6	PR15
6	PR16
0	PR17
0	PR18
10	PR19
8	PR20
6	PR21
6	PR22
6	PR23
8	PR24
10	PR25
6	PR26
8	PR27
10	PR28
6	PR29
7	PR30
7	PR31
8	PR32
12	PR33
7	PR34
6	PR35
6	PR36
8	PR37
7	PR38
7	PR39
8	PR40
8	PR41
7	PR42
7	PR43
6	PR44
10	PR45



8	PR46
6	PR47
7	PR48
8	PR49
12	PR50
8	PR51
6	PR52
7	PR53
7	PR54
6	PR55
9	PR56
9	PR57
6	PR58
9	PR59
7	PR60
8	PR61
6	PR62
7	PR63
6	PR64
7	PR65
6	PR66
7	PR67
6	PR68
6	PR69
6	PR70
7	PR71
7	PR72
6	PR73
6	PR74
7	PR75
6	PR76
6	PR77
6	PR78
6	PR79
6	PR80
6	PR81
6	PR82
9	PR83
8	PR84
6	PR85
7	PR86
7	PR88
7	PR89
6	PR90
8	PR91

8	PR92
10	PR93
7	PR94
8	PR95
7	PR96
10	PR97
8	PR98
8	PR99
8	PR100
8	PR101
8	PR102
6	PR103
6	PR104
8	PR105
6	PR106
6	PR107
8	PR108
7	PR109
6	PR110
6	PR111
8	PR112
6	PR113
6	PR114
6	PR115
8	PR116
6	PR117
8	PR118
6	PR119
8	PR120
6	PR121
7	PR122
7	PR123
6	PR124
8	PR125
6	PR126
6	PR127
6	PR128
6	PR129
0	PR130
6	PR131
6	PR132
0	PR133
0	PR134
6	PR135
6	PR136

10	PR137
10	PR138
10	PR139
10	PR140
8	PR141
6	PR142
9	PR143
10	PR144
12	PR145
6	PR146
6	PR147
6	PR148
6	PR149
6	PR150
7	PR151
8	PR152
6	PR153
6	PR154
6	PR155
8	PR156
6	PR157
6	PR158
6	PR158
8	PR159
8	PR160
9	PR161
9	PR162
6	PR163
6	PR164
6	PR165
6	PR166
7	PR167
6	PR168
7	PR169
6	PR170
6	PR171
7	PR172
6	PR173
7	PR174
6	PR175
6	PR176
7	PR177
6	PR178
8	PR179
8	PR180

6	PR181
6	PR182
6	PR183
8	PR184
6	PR185
6	PR186
6	PR187
8	PR188
8	PR187
8	PR188
9	PR189
8	PR190
7	PR191
6	PR192
8	PR193
8	PR194
6	PR199
6	PR200
6	PR201
6	PR202
6	PR203
6	PR204
7	PR205
7	PR206
8	PR207
8	PR208
7	PR209
9	PR210
8	PR211
6	PR212
8	PR213
8	PR214
6	PR215
6	PR216
7	PR217
6	PR218
7	PR219
6	PR220
6	PR221
10	PR222
8	PR223
6	PR224
7	PR225
9	PR226
9	PR227

8	PR228
8	PR229
8	PR230
8	PR231
8	PR232
7	PR233
6	PR234
6	PR235
6	PR236
8	PR237
6	PR238
6	PR239
8	PR240
8	PR241
6	PR242
8	PR243
8	PR244
6	PR245
6	PR246
6	PR247
6	PR248
7	PR249
6	PR250
10	PR251
6	PR252
10	PR253
10	PR254
10	PR255
10	PR256
8	PR257
10	PR258
8	PR259

Specialiajame plane planuojami vietinės reikšmės keliai bei gatvės pažymėti pagal ankščiau patvirtintų aukštesnių teritorijų planavimo dokumentų sprendinius, t.y. Švenčionių rajono bendrąjį planą, Švenčionių ir Švenčionių miesto bendruosius planus.

Planuojami vietinės reikšmės keliai:

Numeris	Ilgis, m
PL-KL-2	2931
PL-KL-4	586
PL-KL-3	401

Planuojamos gatvės:

Numeris	Ilgis, m
PL-GTV-1	370
PL-GTV-2	1228
PL-GTV-3	1066
PL-GTV-4	1799
PL-GTV-5	1068
PL-GTV-6	982
PL-GTV-7	1541
PL-GTV-8	1598
PL-GTV-9	886
PL-GTV-10	444
PL-GTV-11	374
PL-GTV-12	231
PL-GTV-13	588
PL-GTV-14	547
PL-GTV-15	457
PL-GTV-16	137
PL-GTV-17	309
PL-GTV-18	561
PL-GTV-19	300
PL-GTV-20	273
PL-GTV-21	203
PL-GTV-22	3020
PL-GTV-23	1134
PL-GTV-24	1027
PL-GTV-25	813
PL-GTV-26	307
PL-GTV-27	266
PL-GTV-28	1308
PL-GTV-29	718
PL-GTV-30	1588
PL-GTV-31	622
PL-GTV-32	716
PL-GTV-33	469
PL-GTV-34	705
PL-GTV-35	90
PL-GTV-36	652
PL-GTV-37	554
PL-GTV-38	337
PL-GTV-39	324
PL-GTV-40	167
PL-GTV-41	112
PL-GTV-42	139
PL-GTV-43	180

PL-GTV-44	487
PL-GTV-45	1030
PL-GTV-46	511
PL-GTV-47	415
PL-GTV-48	109
PL-GTV-49	197
PL-GTV-50	630
PL-GTV-51	312
PL-GTV-52	787
PL-GTV-53	77
PL-GTV-54	1337
PL-GTV-55	157

Planuojami tiltai:

Nr.	Ilgis, m
1	44
2	38
3	54