

Situacijos schema

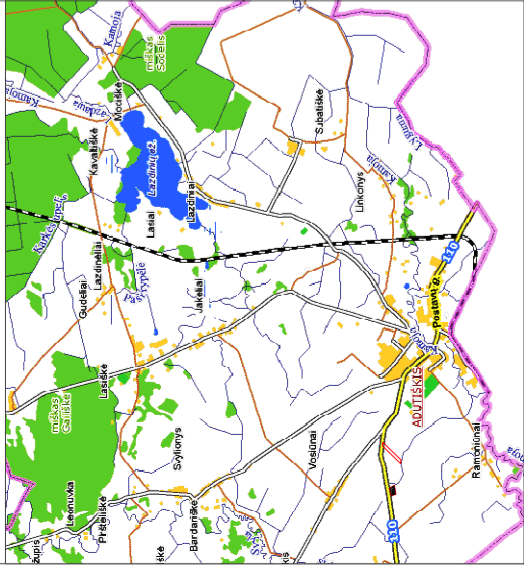

KAIMO PLĒTROS ŽEMĒTVARKOS PROJEKTAS MIŠKUI ĮVEISTI NE MIŠKO ŽEMĒJE
SPRENDINIŲ BRĖŽINYS

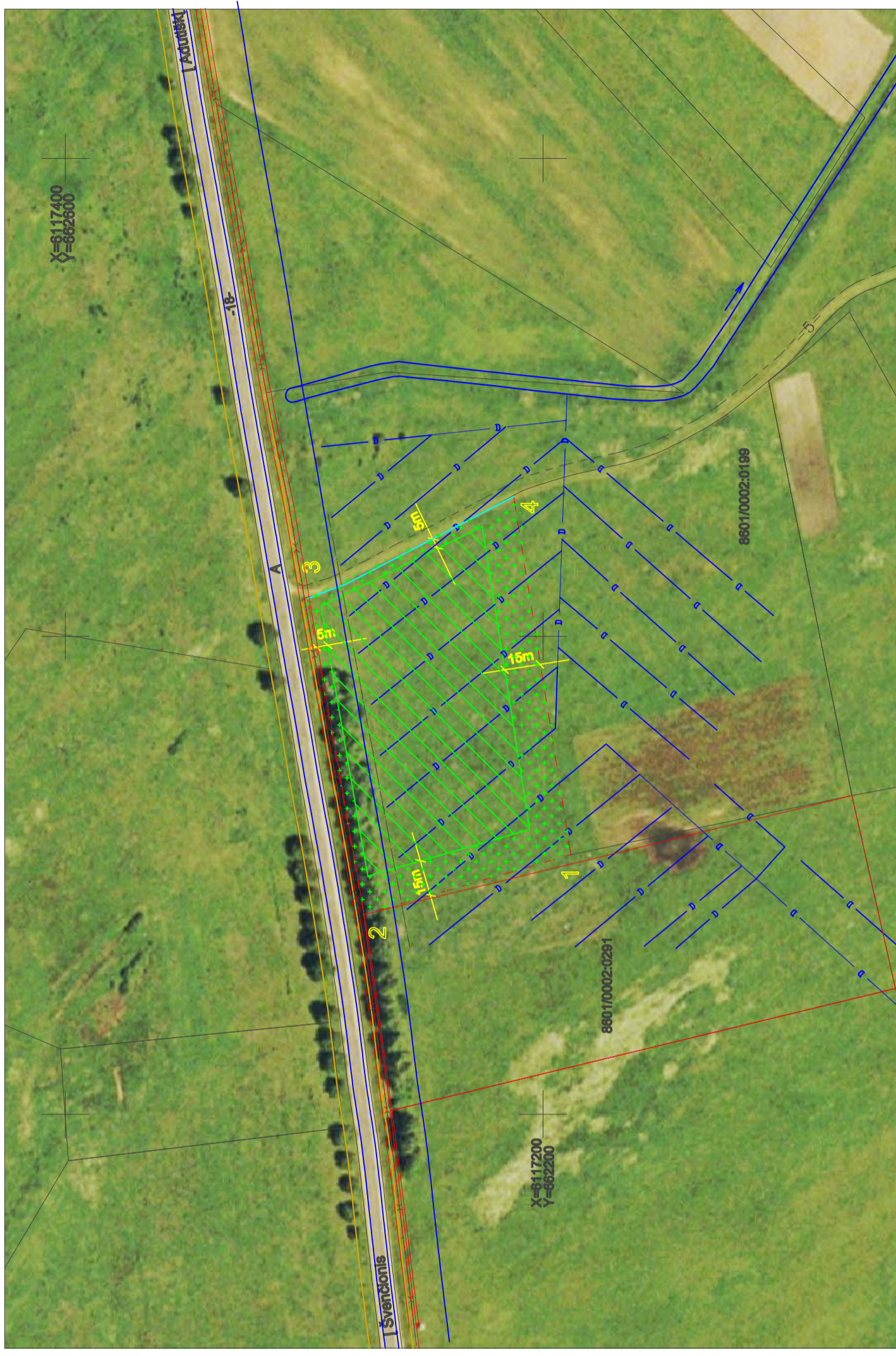

Gatvė, namo Nr.		Ramoniūnų
Kaimas (miestelis)		Adutiškio
Seniūnija		Švenčionių
Miestas (rajonas)		
Kadastro vištovė		Adutiškio 8601
Sklypo Nr. projekto plane		Kadastrinis numeris sklypo Nr. 238
259		0002

Kodas	aprašymas	plotas, ha
1	I - Ryšių linijų apsaugos zonos	0.03
2	II-Kelių apsaugos zonos	0.27
21	XXI - Žemės sklype įrengtos valstybei priklausanti melioracijos sistemos bei įrenginiai	1.10

SUDERINTA

Gretimybės	Žemės skl. kadm. Nr.	Žemės sklypo savininkas	Parašas
1-2	8601-0002-0291	Grazina Masliamik	
4-1	8601-0002-0199	Laimutė Petrovskienė	

Žemės savininkas Jūratė Damulytė Semėnienė (Vardas, pavardė, paraišas)

Švenčionių rajono savivaldybės administracijos (Pareigos, vardas, pavardė, paraišas)

Statybos ir komunalinio ūkio skyrius

Švenčionių rajono savivaldybės administracijos (Pareigos, vardas, pavardė, paraišas)

Teritorijų planavimo ir architektūros skyrius (Pareigos, vardas, pavardė, paraišas)

Vilniaus regiono aplinkos apsaugos departamentas (Pareigos, vardas, pavardė, paraišas)

Nacionalinė žemės tarnyba prie Žemės ūkio departamento

Švenčionių rajono žemėtvarkos skyrius (Pareigos, vardas, pavardė, paraišas)

PATIKRINTA

Nacionalinė žemės tarnyba prie Žemės ūkio departamento

PATVIRTINTA

SUTARTINIAI ŽENKLAI

- Želdinamas plotas
- Projektuojamas plotas miškui įveisti
- Projektuojamos teritorijos riba
- Gretimų žemės sklypo riba
- Upė, kanalas
- Tvenkunys, kūdra
- Užstatyta teritorija
- Valstybinės reikšmės rajoninis kelias
- Vietinės reikšmės viešasis kelias
- Vietinės reikšmės vidaus kelias
- Melioracinė sistema
- Ryšių kabelis

PROJEKTUOJAMAS PLOTAS MIŠKUI ĮVEISTI

iš viso 1.29 ha

iš jo žemės ūkio naudmenose 1.29 ha

ŽELDINAMAS PLOTAS

iš viso 0.86 ha

iš jo žemės ūkio naudmenose 0.86 ha

M 1:2000

20 0 20 40 Metrai

1994 metų Lietuvos koordinatų sistema LKS 94
Kartografinis pagrindas:
M 1:10 000 skaitmeninis ortofotografinis žemėlapis ORT10LT
@ Nacionalinė žemės tarnyba prie Žemės ūkio ministerijos, 2005
Lietuvos teritorijos georeferencinis pagrindas M 1:100 00.
@ Nacionalinė žemės tarnyba prie Žemės ūkio ministerijos, 2009.

Firma "KUMPONAS"

Kaivarių g. 98-18, Vilnius
Tel./faksas 8-5-275 77 64

Pareigos	V. Pavardė	Kv.paž.Nr.	Parašas	Data
Vadovas	V.Žulys			
Projektuotojas	A. Jastulis	KP-105		

KAIMO PLĒTROS ŽEMĒTVARKOS
PROJEKTO MIŠKO UŽSODINIMO NE
MIŠKO ŽEMĒJE SPRENDINIŲ
BRĖŽINYS M 1:2000