

SAULĖS GATVĖS KAPITALINIO REMONTO IR LIETAUS VANDENS TINKLŲ NUO INDIVIDUALIŲ NAMŲ KVARTALO SUSISIEKIMO KOMUNIKACIJŲ NAUJOS STATYBOS
PABRADĖS MIESTE ŠVENČIONIŲ RAJ. SAV. PROJEKTAS

SITUACIJOS SCHEMA

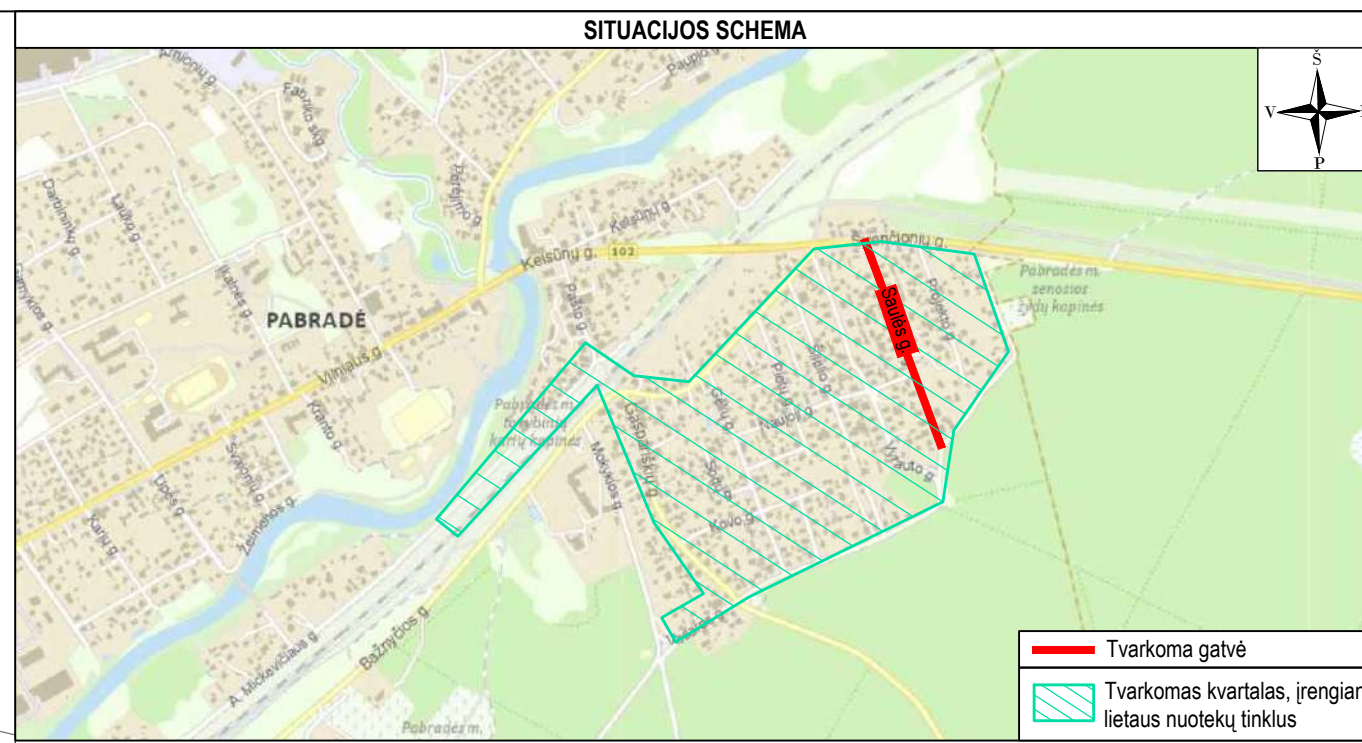

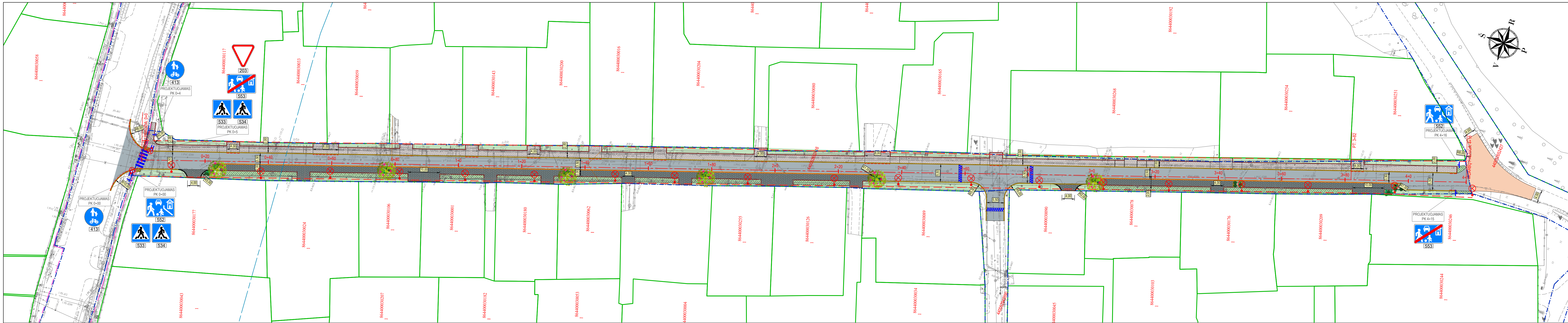

Topografinių ir inžinerinių tinklų planų erdvinių duomenų teikimas tikrinti ir tvarkyti (THIS)	
Data	Numeris
2022-08-01	THIS1-20220720-052782

Aukštų sistema - LAS-07
 Koordinatų sistema - LKS-94
 Topografinę nuotrauką atliko UAB "URBAN LINE" 2022 m.

PASTABOS:

- Matmenys pateikti metrais;
- Vykiant statybos darbus visus matmenis būtina tikslinti vietoje;
- Statybos darbai Rangovas, prieš pradėdamas vykdyti žemės darbus, privalo išsiviešinti inžinerinius tinklus eksploatuojančios organizacijos atstovą. Atliekant darbus greta esančių inžinerinių tinklų, žemės darbai turi būti vykdomi rankiniu būdu, nepažeidžiant esančių komunikacijų. Pažeidus - sutvarkyti;
- Statybos darbai turi būti vykdomi griežtai pagal projektą, pasirašant nustatyta tvarka darbų aktus, vykdamas statybos priežiūrą vykdančių tarnybų reikalavimus, turint gaminių sertifikavimo arba kitus kokybę įrodančius dokumentus;
- Esamų inžinerinių komunikacijų požeminių skleidžių kapos ir šulinių liukai, patenkantys po naujai projektuojamomis dangomis, privalo būti pakuščinti ar nužeminti iki projekcinio aukščio, pakeičiant netinkamus naujais (plaukiojančio tipo) su atitinkama simbolika. Statybos darbu metu pastebėjus defektuos g/b šulinių perdangas, pakeisti naujoms;
- Projekte numatyti reikalavimai medžiagoms, gaminiams, darbų vykdymui pagal turimus pradinis duomenis. Statybos metu atsiradus nenumatytioms aplinkybėms, šie reikalavimai gali būti patikslinti projekto vykdymo priežiūros metu;
- Visos statybos ir apdailos medžiagos turi atitikti LR galiojančius priešgaisrinės saugos ir higienos reikalavimus bei turėti atitiktas sertifikatus;
- Statybos darbai ar statinių eksploatavimo metu atsiradus nenumatytiems atvejams, kaip gruntu mechaninių ir fizikinių savybių pakitimams ar aptiktus gruntu, nei nurodyta inžinerinių geologinių tyrimų ataskaitoje, Rangovas turi stabdyti darbus ir kreiptis į Projektuotoją bei Užsakovą dėl dangos konstrukcijos projekto sprendinių tikslinio / koregavimo.
- Brėžiniuose pateikiamas tik grafinis projektuojamų trinkelėlių dangų žymėjimas. Trinkelėlių / plytelių klojimo šablona žr. Techninėse specifikacijose;
- Esant neatitikimams tarp projekto sudarančių dokumentų, kaip pagrindine projekto medžiaga remtis techninėse specifikacijomis, aiškinamuoju raštu, brėžiniais, sąnaudų žiniaraščiais.

SUTARTINIAI ŽYMĖJIMAI	
	PROJEKTUOJAMA ASFALTO DANGOS KONSTRUKCIJA
	PROJEKTUOJAMA PILKOS SPALVOS BETONINIŲ TRINKELIŲ DANGOS KONSTRUKCIJA
	PROJEKTUOJAMA JUODOS IR PILKOS SPALVOS BETONINIŲ TRINKELIŲ DANGOS KONSTRUKCIJA
	PROJEKTUOJAMA NEREGULIŲ IR SILPNAREGIŲ ĮSPĖJAMIEJI PAVIRŠIAI IŠ BETONINIŲ TRINKELIŲ
	PROJEKTUOJAMA APŽELDINTAS KELKRAŠTIS
	PROJEKTUOJAMA NESURUŠTOJO MĖŠINIO DANGA
	IRENGIAMAS MULČIO SLUOKSNIS ŽELDINIAMS
	SEJAMA VEJA
	PROJEKTUOJAMA GATVĖS AŠINĖ LINIJA
	GATVĖS RAUDONOSIOS LINIJOS
	KELIO JUOSTOS RIBA
	KELIO APSAUGOS ZONOS RIBA
	INŽINERINIO STATINIO RIBA
	REGISTRUOTŲ ŽEMĖS SKLYPŲ RIBOS
	DARBŲ VYKDYMO RIBA
	PROJEKTUOJAMI BETONINIAI BORDŪRAI (100.15.22, užapvalinto kampo), PAKELTI VIRŠ VAŽIUJAMOSIOS DALIES 7 CM
	PROJEKTUOJAMI BETONINIAI BORDŪRAI (100.15.22, užapvalinto kampo) VAŽIUJAMOSIOS DALIES AUKŠTYJE
	PROJEKTUOJAMI BETONINIAI BORDŪRAI (100.08.20)
	SODINAMI KRŪMAI
	SODINAMAS MEDIS
	PROJEKTUOJAMAS BALTO SPALVOS HORIZONTALUSIS ŽENKLINIMAS IŠ TERMOPLASTO
	PROJEKTUOJAMAS KELIO ŽENKLAS IR ATRAMA
	PROJEKTUOJAMA APŠVIETIMO ATRAMA SU LED ŠVIESTUVU
	PROJEKTUOJAMA APŠVIETIMO ATRAMA SU KRYPTINIŲ LED ŠVIESTUVU

0	2022-10	Projektiniai pasiūlymai
Laida	Išleidimo data	Laidos statusas, keitimo priežastis (jei taikoma)
Kval. patv. dok. Nr.	III URBAN LINE Liepalnio g. 85, LT-02120 Vilnius; Tel. Nr.: 8 699 19380; Įmonės kodas: 300149157	
25326	SPV	V. Aleksandrovas
29450	SPDV S	V. Aleksandrovas
	PI	Ž. Sušinskaitė
LT	Statybos ir (arba) Užsakovas	ŠVENČIONIŲ RAJONO SAVIVALDYBĖ / ŠVENČIONIŲ RAJONO SAVIVALDYBĖS ADMINISTRACIJA

Statinio projekto pavadinimas		SAULĖS GATVĖS KAPITALINIO REMONTO IR LIETAUS VANDENS TINKLŲ NUO INDIVIDUALIŲ NAMŲ KVARTALO SUSISIEKIMO KOMUNIKACIJŲ NAUJOS STATYBOS PABRADĖS MIESTE ŠVENČIONIŲ RAJ. SAV. PROJEKTAS	
Statinio numeris ir pavadinimas		Statinio numeris ir pavadinimas, dokumento pavadinimas	
PROJEKTIŲ PASIŪLYMŲ PLANAS (Saulės g.)		M 1:500	
Dokumento žymuo		Lapais	Lapų
UL-22-0031-XX-PP.B-02		1	1

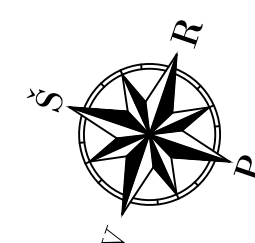

LAPAS 1
LAPAS 2

LAPAS 1
LAPAS 2

LAPAS 1
LAPAS 2

LAPAS 1
LAPAS 2

LAPAS 1
LAPAS 2

82.39 - 0357 82.39 - 0358
82.39 - 0378

82.39 - 0378 82

82.39 - 0398 82.39 - 0378

82.39 - 0377 82.39 - 0378

82.39 - 0378

82.39 - 0398

82.39 - 0377

82.39 - 0377
82.39 - 0397

82.39 - 0397 82.39 - 0398

SUTARTINIŲ ŽYMĖJIMAI	
	PROJEKTOJAMA GATVĖS AŠINĖ LINIJA
	GATVĖS RAIDINGOSIOS LINIJOS
	KELIJŲ JUOSTOS RIBA
	KELIJŲ APSAUGOS ZONOS RIBA
	INŽINERINIO STATINIO RIBA
	REGISTRUOTŲ ŽEMĖS SKLYPŲ RIBOS
	PROJEKTOJAMAM BETONINIAM BORDIŲRAI (100.15.22, užpjalbto kampo) PAKELTI VIRŠ VAŽIUOJAMOSIOS DALES 7 CM
	PROJEKTOJAMAM BETONINIAM BORDIŲRAI (100.15.22, užpjalbto kampo) PAKELTI VIRŠ VAŽIUOJAMOSIOS DALES 3 CM
	PROJEKTOJAMŲ PAVIRŠINIŲ NAUJŲKŲ TINKLŲ
	PROJEKTOJAMŲ PAVIRŠINIŲ NAUJŲKŲ MAGISTRALINIŲ ŠILŲINŲ
	PROJEKTOJAMŲ APSVIETIMO ATRAMA SU LED ŠVIESTUVU
	PROJEKTOJAMŲ APSVIETIMO ATRAMA SU KRYPTINIŲ LED ŠVIESTUVU

LAPAS 2
LAPAS 4

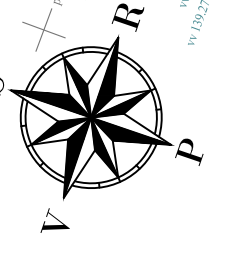

LAPAS 1
LAPAS 3

LAPAS 3
LAPAS 4

LAPAS 3
LAPAS 4

LAPAS 3
LAPAS 5

82.39 - 0355, 82.39 - 0356
82.39 - 0375, 82.39 - 0376

82.39 - 0356
82.39 - 0376

82.39 - 0376

82.39 - 0396

82.39 - 0375, 82.39 - 0376

82.39 - 0395

SUTARTINAI ŽYMĖJIMAI	
	GATVĖS RAUDONSIOS LINIJOS
	KELIŲ JUOSTOS RIBA
	KELIO APVAIZDUS ŽYMĖS RIBA
	INŽINERINIO STATYMO RIBA
	REGISTRUOTŲ ŽEMĖS SKLYPŲ RIBOS
	PROJEKTUOJAMI PAVIRŠINIŲ NUOTEKŲ TINKLAI
	PROJEKTUOJAMI PAVIRŠINIŲ NUOTEKŲ MAGISTRALINIAI ŠULIMAI

Statinio numeris ir pavadinimas, dokumento pavadinimas		Laida
SUVESTINIS INŽINERINIU TINKLŲ PLANAS		0
M 1:500		
Dokumentų žymuo		Lapas
UL-22-0031-XX-PP-B-03		3
		5



LAPAS 3
LAPAS 4

LAPAS 3
LAPAS 4

82.39 - 0396 82.39 - 0397
82.38 - 0016 82.38 - 0017

SUTARTINAI ŽYMĖJIMAI	
	GATVĖS RAUDONOSIOS LINIJOS
	KELIO JUOSTOS RIBA
	KELIO APSAUGOS ZONOS RIBA
	REKONSTRUOTI ŽEVES SKLYPŲ RIBOS
	PROJEKTUOJAMŲ PAVIRŠINIŲ NUOTEKŲ TINKLAI
	PROJEKTUOJAMŲ PAVIRŠINIŲ NUOTEKŲ MAGISTRALINIAI SUINAI

Stalo numeris ir pavadinimas, dokumento pavadinimas	Laida
SUVESTINIS INŽINERINŲ TINKLŲ PLANAS M 1:500	0
Dokumentų žymuo	Lapas
UL-22-0031-XX-PP-B-03	4
	5

DANGOS KONSTRUKCIJOS SKERSINIS PROFILIS NR. 1
Dvipusis eismas

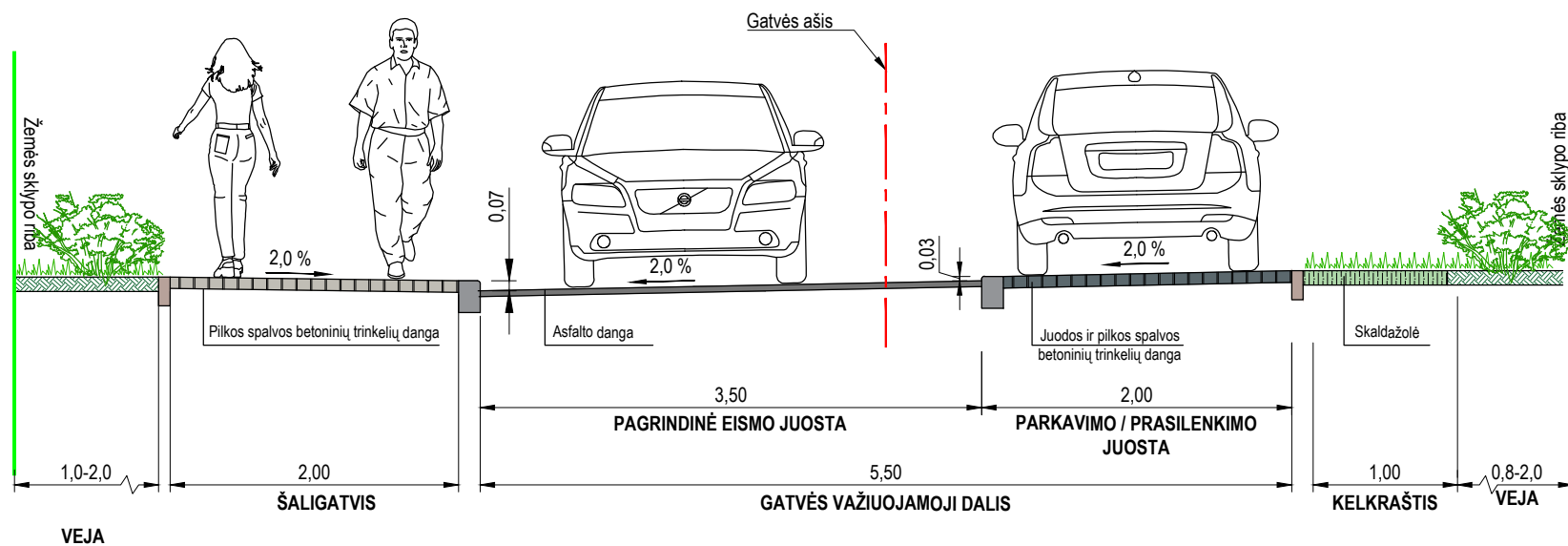

DANGOS KONSTRUKCIJOS SKERSINIS PROFILIS NR. 2
Susiaurinta važiuojamoji dalis

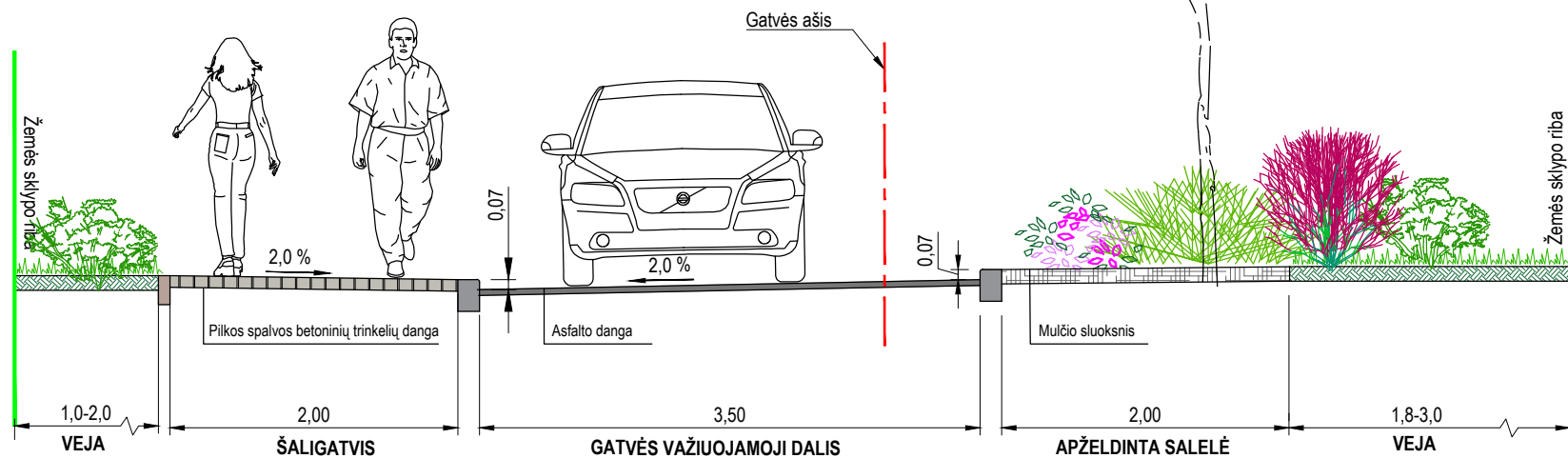

Pastabos:
1. Matmenys pateikti metrais.

0	2022-10	Projektiniai pasiūlymai		
Laida	Išleidimo data	Laidos statusas, keitimo priežastis (jei taikoma)		
Kval. patv. dok. Nr.	III URBANLINE Liepkalnio g. 85, LT-02120 Vilnius; Tel. Nr.: 8 699 19380; Įmonės kodas: 300149157	Statinio projekto pavadinimas SAULĖS GATVĖS KAPITALINIO REMONTO IR LIETAUS VANDENS TINKLŲ NUO INDIVIDUALIŲ NAMŲ KVARTALO SUSISIEKIMO KOMUNIKACIJŲ NAUJOS STATYBOS PABRADĖS MIESTE ŠVENČIONIŲ RAJ. SAV. PROJEKTAS		
25326	SPV	V. Aleksandrovas	Statinio numeris ir pavadinimas	
29450	SPDV S	V. Aleksandrovas	01 SUSISIEKIMO KOMUNIKACIJOS: GATVĖS (SAULĖS G., UNIK. NR. 4400-5265-2416	
	PI	Ž. Sušinskaitė	Statinio numeris ir pavadinimas, dokumento pavadinimas	
			DANGOS KONSTRUKCIJOS SKERSINIAI PROFILIAI	Laida
			M 1:50	0
LT	Statytojas ir (arba) Užsakovas ŠVENČIONIŲ RAJONO SAVIVALDYBĖ / ŠVENČIONIŲ RAJONO SAVIVALDYBĖS ADMINISTRACIJA	Dokumento žymuo UL-22-0031-01-PP.B-04	Lapas	Lapų
			1	1